DOLNOŚLĄSKI ROZKŁAD JAZDY POCIĄGÓW PASAŻERSKICH

obowiązuje w okresie
od 20 października 2019
do 14 grudnia 2019

rozkład jazdy uwzględnia planowane prace inwestycyjne i remontowe na sieci kolejowej i zawiera połączenia następujących przewoźników:

Koleje Dolnośląskie SA
Przewozy Regionalne Sp. z o.o.
PKP Intercity SA

SCHEMAT KOLEJOWYCH POŁĄCZEŃ PASAŻERSKICH W WOJEWÓDZTWIE DOLNOŚLĄSKIM WRAZ Z NUMERAMI TABEL DRJ

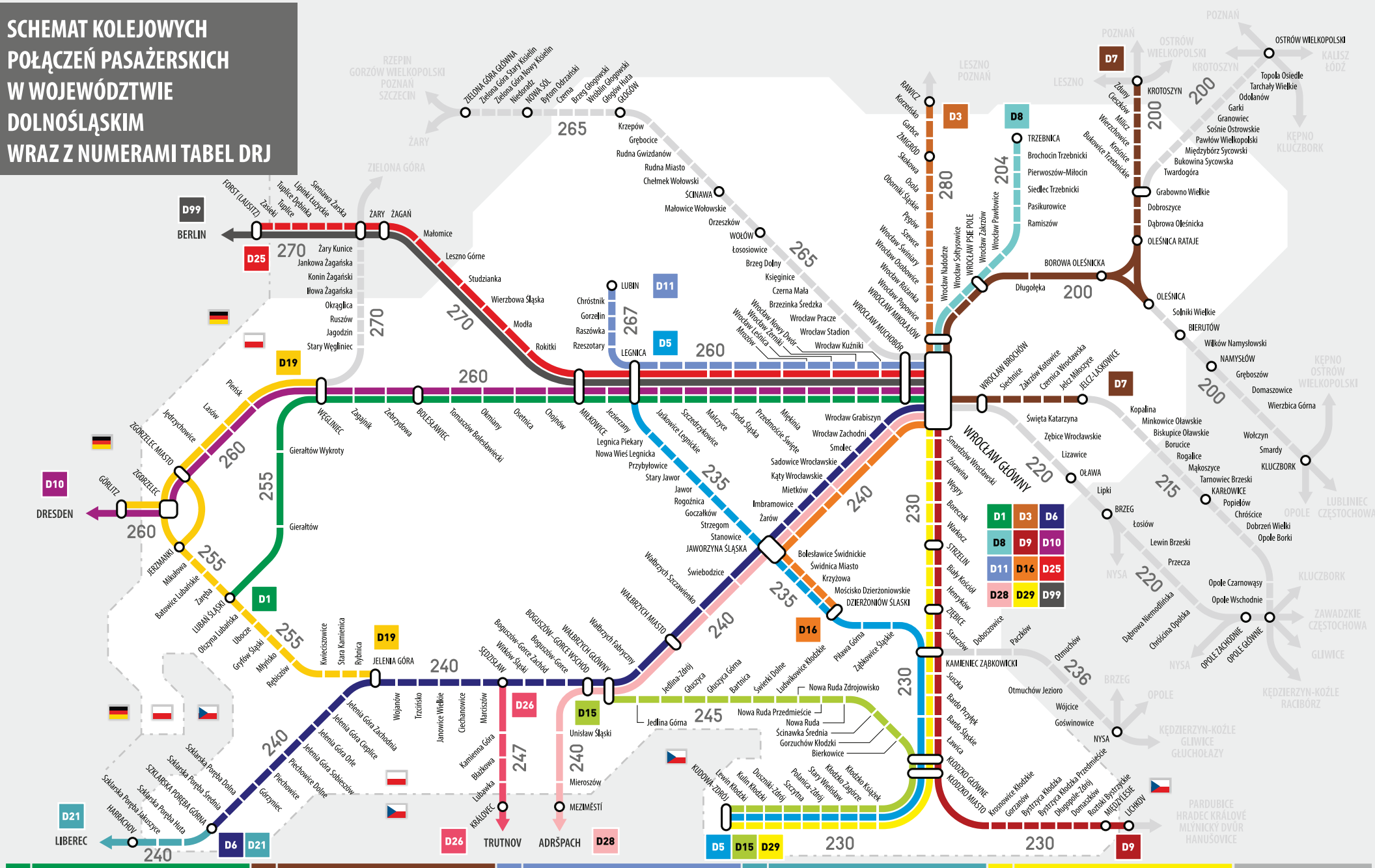

D1	Wrocław - Legnica - Bolesławiec - Węgliniec - Lubań	D7	Jelcz-Laskowice - Wrocław - Oleśnica - Milicz - Krotoszyn	D11	Wrocław - Legnica - Lubin	D21	Szklarska Poręba Górna - Szklarska Poręba Jakuszyce - Liberec	D29	Wrocław - Strzelin - Kłodzko - Kudowa-Zdrój	2018/19 Z5 20-10-2019	
D3	Wrocław - Rawicz	D8	Wrocław - Trzebnica	D15	Wałbrzych - Kłodzko - Kudowa-Zdrój / Międzylesie	D25	Wrocław - Legnica - Żagań - Żary - Zasieki - Forst (Lausitz)	D99	Wrocław - Legnica - Żagań - Żary - Forst (Lausitz) - Berlin	granica państwa	oznaczenia numerów linii KD
D5	Legnica - Dzierżoniów - Kłodzko - Kudowa-Zdrój	D9	Wrocław - Strzelin - Kłodzko - Międzylesie - Lichkov	D16	Wrocław - Świdnica - Dzierżoniów	D26	Sędzisław - Kamienna Góra - Lubawka - Trutnov	legenda	KIERUNEK	230 numer tabeli DRJ	D9
D6	Wrocław - Wałbrzych - Jelenia Góra - Szklarska Poręba Górna	D10	Wrocław - Legnica - Bolesławiec - Zgorzelec - Görlitz - Dresden	D19	Jelenia Góra - Lubań - Zgorzelec / Görlitz - Węgliniec	D28	Wrocław - Wałbrzych - Mieroszów - Meziměstí - Adršpach		WĘZEŁ LUB STACJA KOŃCOWA LINII przystanek pośredni linii WĘZEŁ LUB STACJA KOŃCOWA LINII		

Objaśnienia oznaczeń

Ⓑ – kursuje od poniedziałku do piątku i w niedziele
Ⓒ – kursuje w soboty i niedziele i święta (tj. 1, 11.XI)
Ⓓ – kursuje od poniedziałku do piątku oprócz świąt (tj. 1, 11.XI)
Ⓔ – kursuje od poniedziałku do soboty oprócz świąt (tj. 1, 11.XI)
①, ②, ③, …, ⑦ – kursuje w poszczególne dni tygodnia (poniedziałki, wtorki, środy, …, niedziele)
♿ – w pociągu istnieje możliwość przewozu osób niepełnosprawnych na wózkach inwalidzkich
🚲 – w pociągu istnieje możliwość przewozu rowerów i sprzętu sportowego
K – w pociągu prowadzony jest przewóz przesyłek konduktorskich
E (w informacji o pociągu) – pociąg zestawiony z elektrycznych zespołów trakcyjnych
2, 1-2 (w informacji o pociągu) – pociąg zestawiony z wagonów klasy 2 lub 1 i 2
litera przed numerem pociągu – oznaczenie przewoźnika (**KD** – Koleje Dolnośląskie, **R** – Przewozy Regionalne (POLREGIO), **I** – PKP Intercity)
druk pochyły (np. *15.45*) – połączenia pośrednie (z przesiadaniem)
🚌 – autobus szynowy / spalinowy zespół trakcyjny
Ⓡ – pociąg objęty całkowitą rezerwacją miejsc
– pociąg prowadzi wagon sypialny
– pociąg prowadzi wagon z miejscami do leżenia
– pociąg prowadzi wagon restauracyjny lub barowy
2 / 12 – pociąg prowadzi wagony bezpośrednie klasy 2 lub 1 i 2
✻ – pociąg zestawiony z wagonów klimatyzowanych

⁝ – pociąg nie kursuje codziennie
| – pociąg nie zatrzymuje się
⟨ – pociąg nie przejeżdża przez daną stację
🚌 (ZKA) – Zastępcza Komunikacja Autobusowa
…….. (pomiędzy godzinami) – zmiana numeru pociągu
– – – (pomiędzy godzinami) – połączenie z przesiadaniem
——— (pomiędzy godzinami) – oddzielenie rozkładu jazdy dwóch pociągów
└→ połączenie bezpośrednie (bez przesiadania)

Kalendarz rozkładu jazdy 2018/2019

	P	W	Ś	C	P	S	N	P	W	Ś	C	P	S	N	P	W	Ś	C	P	S	N	P	W	Ś	C	P	S	N	P	W	Ś	C	P	S	N	P	W
grudzień														9	10	11	12	13	14	15	16	17	18	19	20	21	22	23	24	25	26	27	28	29	30	31	
styczeń		1	2	3	4	5	6	7	8	9	10	11	12	13	14	15	16	17	18	19	20	21	22	23	24	25	26	27	28	29	30	31				
luty					1	2	3	4	5	6	7	8	9	10	11	12	13	14	15	16	17	18	19	20	21	22	23	24	25	26	27	28				
marzec					1	2	3	4	5	6	7	8	9	10	11	12	13	14	15	16	17	18	19	20	21	22	23	24	25	26	27	28	29	30	31	
kwiecień	1	2	3	4	5	6	7	8	9	10	11	12	13	14	15	16	17	18	19	20	21	22	23	24	25	26	27	28	29	30						
maj			1	2	3	4	5	6	7	8	9	10	11	12	13	14	15	16	17	18	19	20	21	22	23	24	25	26	27	28	29	30	31			
czerwiec						1	2	3	4	5	6	7	8	9	10	11	12	13	14	15	16	17	18	19	20	21	22	23	24	25	26	27	28	29	30	
lipiec	1	2	3	4	5	6	7	8	9	10	11	12	13	14	15	16	17	18	19	20	21	22	23	24	25	26	27	28	29	30	31					
sierpień				1	2	3	4	5	6	7	8	9	10	11	12	13	14	15	16	17	18	19	20	21	22	23	24	25	26	27	28	29	30	31		
wrzesień							1	2	3	4	5	6	7	8	9	10	11	12	13	14	15	16	17	18	19	20	21	22	23	24	25	26	27	28	29	30
październik		1	2	3	4	5	6	7	8	9	10	11	12	13	14	15	16	17	18	19	20	21	22	23	24	25	26	27	28	29	30	31				
listopad					1	2	3	4	5	6	7	8	9	10	11	12	13	14	15	16	17	18	19	20	21	22	23	24	25	26	27	28	29	30		
grudzień							1	2	3	4	5	6	7	8	9	10	11	12	13	14																

Kolorami oznaczono poszczególne edycje rozkładu jazdy 2018/2019, kolorem żółtym edycję obowiązującą w niniejszym wydawnictwie.

ALFABETYCZNY SPIS STACJI I PRZYSTANKÓW z numerami tabel w Dolnośląskim Rozkładzie Jazdy Pociągów Pasażerskich

kolorem szarym oznaczono stacje i przystanki, leżące poza terenem województwa dolnośląskiego

Bardo Przyłęk	230	Długołęka	200	Jedlina Górna	245	Lewin Brzeski	220
Bardo Śląskie	230	Długopole-Zdrój	230	Jedlina-Zdrój	245	Lewin Kłodzki	230
Bartnica	245	Doboszowice	236	**Jelcz Laskowice**	215	**Lichkov**	230
Batowice Lubańskie	255	Dobroszyce	200	Jelcz Miłoszyce	215	Lipinki Łużyckie	270
Biały Kościół	230	Dobrzeń Wielki	215	**Jelenia Góra**	240, 255	Lipki	220
Bierkowice	245	Domaszków	230	Jelenia Góra Cieplice	240	Lizawice	220
Bierutów	200	Domaszowice	200	Jelenia Góra Orle	240	**Lubań Śląski**	255
Biskupice Oławskie	215	**Duszniki-Zdrój**	230	Jelenia Góra Sobieszów	240	**Lubawka**	247
Błażkowa	247	**Dzierżoniów Śląski**	235	Jelenia Góra Zachodnia	240	**Lubin**	267
Boguszów-Gorce	240	**Forst (Lausitz)**	270	Jerzmanki	255	Ludwikowice Kłodzkie	245
Boguszów-Gorce Wschód	240	Garbce	280	Jezierzany	260	Ławica	230
Boguszów-Gorce Zachód	240	Garki	200	Jędrzychowice	260	Łosiów	220
Bojanowo	280	Gierałtów	255	Kaczkowo	280	Łososiowice	265
Bolesławice Świdnickie	235	Gierałtów Wykroty	255	**Kamieniec Ząbkowicki**	230, 235, 236	Malczyce	260
Bolesławiec	260	**Głogów**	265	Kamienna Góra	247	Małomice	270
Boreczek	230	Głogów Huta	265	Karłowice	215	Małowice Wołowskie	265
Borowa Oleśnicka	200	Głuszyca	245	Kąty Wrocławskie	240	Marciszów	240
Borucice	215	Głuszyca Górna	245	**Kluczbork**	200	Mąkoszyce	215
Brochocin Trzebnicki	204	Goczałków	235	**Kłodzko Główne**	230, 245	**Meziměstí**	240
Brzeg	220	Gorzanów	230	Kłodzko Książek	230	**Mieroszów**	240
Brzeg Dolny	265	Gorzelin	267	Kłodzko Miasto	230	Mietków	240
Brzeg Głogowski	265	Gorzuchów Kłodzki	245	Kłodzko Zagórze	230	Międzybórz Sycowski	200
Brzezinka Średzka	265	Goświnowice	236	Konin Żagański	270	**Międzylesie**	230
Bukowice Trzebnickie	200	Górzyniec	240	Kopalina	215	Miękinia	260
Bukowina Sycowska	200	**Görlitz**	260	Korzeńsko	280	Mikułowa	255
Bystrzyca Kłodzka	230	**Grabowno Wielkie**	200	**Královec**	247	**Milicz**	200
Bystrzyca Kłodzka Przedmieście	230	Granowiec	200	Krosnowice Kłodzkie	230	Miłkowice	260, 270
Bytom Odrzański	265	Grębocice	265	Krośnice	200	Minkowice Oławskie	215
Chełmek Wołowski	265	Gręboszów	200	**Krotoszyn**	200	Młyńsko	255
Chojnów	260	**Gryfów Śląski**	255	Krzepów	265	Modła	270
Chróstnik	267	**Harrachov**	240	Krzyżowa	235	Mościsko Dzierżoniowskie	235
Chróścice	215	Henryków	230	Księginice	265	Mrozów	260
Chróścina Opolska	220	Iłowa Żagańska	270	**Kudowa-Zdrój**	230	**Namysłów**	200
Ciechanowice	240	Imbramowice	240	Kulin Kłodzki	230	Niedoradz	265
Cieszków	200	Jagodzin	270	Kwieciszowice	255	**Nowa Ruda**	245
Czerna	265	Jankowa Żagańska	270	Lasów	260	Nowa Ruda Przedmieście	245
Czerna Mała	265	Janowice Wielkie	240	**Legnica**	235, 260, 267, 270	Nowa Ruda Zdrojowisko	245
Czernica Wrocławska	215	Jaśkowice Legnickie	260	Legnica Piekary	235	**Nowa Sól**	265
Dąbrowa Niemodlińska	220	**Jawor**	235	**Leszno**	280	Nowa Wieś Legnicka	235
Dąbrowa Oleśnicka	200	**Jaworzyna Śląska**	235, 240	Leszno Górne	270	**Nysa**	236

Oborniki Śląskie	280	Rudna Miasto	265	Tarnowiec Brzeski	215	**WROCŁAW GŁÓWNY**	*w kierunku:*
Odolanów	200	Ruszów	270	Tomaszów Bolesławiecki	260	*Oleśnica, Kluczbork*	200
Okmiany	260	Rybnica	255	Topola Osiedle	200	*Oleśnica, Krotoszyn*	200
Okrąglica	270	Rydzyna	280	Trzcińsko	240	*Oleśnica, Ostrów Wielkopolski*	200
Oleśnica	200	Rzeszotary	267	**Trzebnica**	204	*Trzebnica*	204
Oleśnica Rataje	200	Sadowice Wrocławskie	240	**Tuplice**	270	*Jelcz Laskowice, Opole*	215
Olszyna Lubańska	255	**Sędzisław**	240, 247	Tuplice Dębinka	270	*Oława, Brzeg, Opole*	220
Oława	220	Siechnice	215	Twardogóra	200	*Kłodzko, Międzylesie, Lichkov*	230
Opole Borki	215	Siedlec Trzebnicki	204	Ubocze	255	*Kłodzko, Kudowa-Zdrój*	230
Opole Czarnowąsy	215	Sieniawa Żarska	270	Unisław Śląski	240	*Wałbrzych, Jelenia Góra,*	240
Opole Główne	215, 220	Skokowa	280	Wałbrzych Fabryczny	240	*Szklarska Poręba, Harrachov*	
Opole Wschodnie	215	Smardy	200	**Wałbrzych Główny**	240, 245	*Świdnica, Dzierżoniów Śl.*	240
Opole Zachodnie	220	Smardzów Wrocławski	230	**Wałbrzych Miasto**	240, 245	*Legnica, Węgliniec, Görlitz*	260
Orzeszków	265	Smolec	240	Wałbrzych Szczawienko	240	*Legnica, Węgliniec, Lubań Śl.*	260
Osetnica	260	Solniki Wielkie	200	Warkocz	230	*Legnica, Żary, Forst /Lausitz/*	260
Osola	280	Sośnie Ostrowskie	200	**Węgliniec**	255, 260, 270	*Wołów, Głogów, Zielona Góra*	265
Ostrów Wielkopolski	200	Stanowice	235	Węgry	230	*Żmigród, Rawicz, Leszno*	280
Otmuchów	236	Stara Kamienica	255	Wierzbica Górna	200	Wrocław Świniary	280
Otmuchów Jezioro	236	Starczów	230	Wierzbowa Śląska	270	Wrocław Zachodni	240
Paczków	236	Stary Jawor	235	Wierzchowice	200	Wrocław Zakrzów	204
Pasikurowice	204	Stary Węgliniec	270	Wilków Namysłowski	200	Wrocław Żerniki	260
Pawłów Wielkopolski	200	Stary Wielisław	230	Witków Śląski	240	Wróblin Głogowski	265
Pęgów	280	**Strzegom**	235	Wojanów	240	Zagajnik	260
Piechowice	240	**Strzelin**	230	Wołczyn	200	Zakrzów Kotowice	215
Piechowice Dolne	240	Studzianka	270	**Wołów**	265	Zaręba	255
Pieńsk	260	Suszka	230	Wójcice	236	**Zasieki**	270
Pierwoszów-Miłocin	204	Szczedrzykowice	260	Wrocław Brochów	215, 220	**Ząbkowice Śląskie**	235
Piława Górna	235	Szczytna	230	Wrocław Grabiszyn	240	Zduny	200
Polanica-Zdrój	230	Szewce	280	Wrocław Kuźniki	265	**Zebrzydowa**	260
Popielów	215	Szklarska Poręba Dolna	240	Wrocław Leśnica	260	Zębice Wrocławskie	220
Przecza	220	**Szklarska Poręba Górna**	240	Wrocław Mikołajów	200, 204, 280	**Zgorzelec**	255, 260
Przedmoście Święte	260	Szklarska Poręba Huta	240	Wrocław Muchobór	260, 265	Zgorzelec Miasto	255, 260
Przybyłowice	235	Szklarska Poręba Jakuszyce	240	Wrocław Nadodrze	200, 204	**Zielona Góra Główna**	265
Ramiszów	204	Szklarska Poręba Średnia	240	Wrocław Nowy Dwór	260	Zielona Góra Nowy Kisielin	265
Raszówka	267	**Ścinawa**	265	Wrocław Osobowice	280	Zielona Góra Stary Kisielin	265
Rawicz	280	Ścinawka Średnia	245	Wrocław Pawłowice	204	**Ziębice**	230
Rębiszów	255	Środa Śląska	260	Wrocław Popowice	280	**Żagań**	270
Rogalice	215	**Świdnica Miasto**	235	Wrocław Pracze	265	Żarów	240
Rogoźnica	235	Świebodzice	240	Wrocław Psie Pole	200, 204	**Żary**	270
Rokitki	270	Świerki Dolne	245	Wrocław Różanka	280	Żary Kunice	270
Roztoki Bystrzyckie	230	Święta Katarzyna	220	Wrocław Sołtysowice	200, 204	**Żmigród**	280
Rudna Gwizdanów	265	Tarchały Wielkie	200	Wrocław Stadion	265	Żórawina	230

200 WROCŁAW - OLEŚNICA - NAMYSŁÓW - KLUCZBORK / GRABOWNO WIELKIE - KROTOSZYN / OSTRÓW WIELKOPOLSKI

		Bielsko-Biała Główna	*o*																			
		*Katowice / Jelenia Góra**	*o*																4.16*			
		*Jelcz-Laskowice / Węgliniec** 215	*o*				4.39											6.49	5.54*			
		Wrocław Gł. 215, 220, 230, 240, 260	*p*				5.09											7.18	7.27			
		Informacja o pociągu		IC I-6117 I-6116 E 1-2 R K 3	REGIO R-64540 E 2 D	D8 KD-69941 KD-69940 2 D	D7 KD-67851 KD-67850 E 2 D		REGIO R-64543 R-64542 E 2 9	REGIO R-64543 R-64542 E 2 4	D8 KD-69943 KD-69942 2	TLK I-68105 I-68104 1-2 R K		REGIO R-60531 R-60530 E 2 D	D8 KD-69945 KD-69944 2 D		D7 KD-67853 KD-67852 E 2 1	IC I-6113 I-6112 E 1-2 R K 6	D7 KD-67853 E 2 1	D8 KD-69947 KD-69946 2	REGIO R-61521 R-61520 E 2
km																						
0	0	**WROCŁAW GŁÓWNY** 204, 280	o	4.03		4.48	5.20		5.21	5.29	5.42	5.55		6.35	6.48		7.29	7.42		7.55	8.06
3,970	3,970	Wrocław Mikołajów 204, 280	↓	4.09		4.54	5.25		5.26	5.34	5.48	6.01		6.42	6.53		7.36	7.48		8.01	8.11
6,938	6,938	**Wrocław Nadodrze** 204	p	4.14		4.58	5.31		5.31	5.39	5.52	6.07		6.47	6.58		7.41	7.53		8.06	8.16
			o	4.15		4.59	5.32		5.32	5.40	5.58	6.08		6.51	7.03		7.41	7.54		8.07	8.16
10,865	10,865	Wrocław Sołtysowice 204	↓	|		5.04	5.37		5.37	5.45	6.06	|		6.57	7.09		7.46	|		8.12	8.21
13,732	13,732	**Wrocław Psie Pole** 204	p	|		5.07	5.40		5.40	5.48	6.10	|		7.00	7.13		7.49	|		8.14	8.24
		Wrocław Psie Pole 204	*o*	⟨		5.07	⟨		⟨	⟨	6.10	⟨		⟨	7.13		⟨	⟨		8.15	⟨
		Trzebnica 204	*p*	⟨		5.32	⟨		⟨	⟨	6.35	⟨		⟨	7.38		⟨	⟨		8.39	⟨
13,732	13,732	**Wrocław Psie Pole**	o	|			5.40		5.40	5.49		|		7.01			7.50	|			8.25
19,846	19,846	Długołęka	↓	|			5.46		5.47	5.55		|		7.07			7.55	|			8.30
25,757	25,757	Borowa Oleśnicka	↓	|			|		5.52	6.00		|		7.13			8.00	|			8.35
⟨	33,784	**Oleśnica**	p	⟨			⟨		5.59	6.07		⟨			7.20			8.08	⟨			8.43
	33,784	**Oleśnica**	o	⟨			⟨			6.15		⟨			7.21			⟨	⟨			⟨
	42,886	Solniki Wielkie	↓	⟨			⟨			6.27		⟨			7.33			⟨	⟨			⟨
	47,601	**Bierutów**	p	⟨			⟨			6.34		⟨			7.40			⟨	⟨			⟨
			o	⟨			⟨			6.34		⟨			7.40				⟨	⟨		⟨
	49,694	*Granica Województwa*	↓	⟨			⟨			|		⟨			|				⟨	⟨		⟨
	56,384	Wilków Namysłowski	↓	⟨			⟨			6.45		⟨			7.51				⟨	⟨		⟨
	61,009	**Namysłów**	p	⟨			⟨			6.50		⟨			7.56				⟨	⟨		⟨
			o	⟨	4.47		⟨			6.51		⟨			7.57				⟨	⟨		⟨
	67,005	Gręboszów	↓	⟨	4.54		⟨			6.58		⟨			8.04				⟨	⟨		⟨
	73,203	Domaszowice	↓	⟨	5.02		⟨			7.05		⟨			8.12				⟨	⟨		⟨
	80,266	Wierzbica Górna	↓	⟨	5.10		⟨			7.14		⟨			8.20				⟨	⟨		⟨
	85,306	**Wołczyn**	↓	⟨	5.17		⟨			7.21		⟨			8.27				⟨	⟨		⟨
	92,766	Smardy	↓	⟨	5.25		⟨			7.29		⟨			8.36				⟨	⟨		⟨
	97,352	**KLUCZBORK**	p	⟨	5.31		⟨			7.35		⟨			8.42				⟨	⟨		⟨
		Kluczbork	*o*	⟨	5.33		⟨			7.51		⟨							⟨	⟨		⟨
		Lubliniec	*p*	⟨	6.17		⟨			8.34		⟨							⟨	⟨		⟨
		Częstochowa	*p*	⟨			⟨					⟨							⟨	⟨		⟨
				1	2	3	4	5	6	7	8	9	10	11	12	13	14	15	16	17	18

IC DĄBROWSKA

KARP

TLK POBRZEŻE

IC NAŁKOWSKA

km				1	2	3	4	5	6	7	8	9	10	11	12	13	14	15	16	17	18
		Informacja o pociągu		IC I-6117 I-6116 E 1-2 R K 3			D7 KD-67851 E 2 5	D7 KD-67851 8	REGIO R-67531 R-67530 E 2 Ⓓ			TLK I-68105 I-68104 1-2 R K						IC I-6113 I-6112 E 1-2 R K 6	D7 KD-67853 E 2 1	D7 KD-67853 7	REGIO R-61521 R-61520 E 2 2
⟨	33,784	**Oleśnica**	o	⟨			⟨		5.59			⟨						⟨	8.16		8.50
33,377	36,514	Oleśnica Rataje		**4.39**			5.57		6.03			**6.30**						**8.14**	8.21		8.54
35,036	38,181	Dąbrowa Oleśnicka		|			|		6.06			|						|		8.57
39,480	42,625	Dobroszyce		|			6.03		6.10			|						8.27		9.02
48,283	51,428	**Grabowno Wielkie**	p	|			6.08		6.18			|						|	8.33		9.08
	51,428	**Grabowno Wielkie**	o	⟨			6.09		⟨			⟨						⟨	8.34		⟨
	58,359	Bukowice Trzebnickie		⟨			6.15		⟨			⟨						⟨	8.40		⟨
	66,596	**Krośnice**	p	⟨			6.23		⟨			⟨						⟨	8.48		⟨
			o	⟨			6.23	**6.26**	⟨			⟨						⟨	8.48	**8.51**	⟨
	70,592	Wierzchowice		⟨			6.29	**6.32**	⟨			⟨						⟨	8.53	**8.57**	⟨
	75,671	**Milicz**		⟨			6.33	**6.42**	⟨			⟨						⟨	8.57	**9.07**	⟨
	88,490	Cieszków		⟨			6.44	**7.03**	⟨			⟨						⟨	9.07	**9.28**	⟨
	89,709	*Granica Województwa*		⟨			|	|	⟨			⟨						⟨	|	|	⟨
	90,390	Zduny		⟨			6.47	**7.08**	⟨			⟨						⟨	9.10	**9.33**	⟨
	97,743	**KROTOSZYN**	p	⟨			6.53	**7.22**	⟨			⟨						⟨	9.16	**9.48**	⟨
48,283	51,428	**Grabowno Wielkie**	o	|					6.18			|						|			9.09
54,521	57,666	**Twardogóra**		**4.57**					6.26			|						**8.36**			9.16
63,223	66,368	Bukowina Sycowska		|					6.33			|						|			9.23
68,535	71,680	**Międzybórz Sycowski**		**5.08**					6.38			|						|			9.28
70,303	73,448	*Granica Województwa*		|					|			|						|		|
71,539	74,684	Pawłów Wielkopolski		|					6.42			|						|		9.32
77,166	80,311	Sośnie Ostrowskie		|					6.47			|						|		9.37
81,719	84,864	Granowiec		|					6.51			|						|		9.41
84,909	88,054	Garki		|					6.55			|						|		9.45
89,081	92,226	**Odolanów**		**5.23**					6.59			|						|		9.49
91,876	95,021	Tarchały Wielkie		|					7.02			|						|		9.53
96,921	100,066	Topola Osiedle		|					7.07			|						|		9.57
102,203	105,348	**OSTRÓW WIELKOPOLSKI**	p	**5.33**					7.13			**7.20**						**9.07**			10.03
		Ostrów Wielkopolski	o	**5.34**								**7.22**						**9.08**			10.08
		*Kalisz / Poznań Główny**	p	**5.51**								**7.39**						**9.24**			10.31
		*Łódź Widzew / Łódź Kaliska**	p	**7.37**								**9.28**						**11.19**			12.51*
		*Warszawa Centralna / Szczecin Główny**	p	**8.50**								**10.50**						**12.33**			
		*Warszawa Wschodnia / Świnoujście**	p	**9.01**								**11.01**						**12.46**			
		Białystok	p									⟨									
		Gdynia Główna	p									**14.47**									
		Kołobrzeg	p									**18.13**									

1 do Krośnic kursuje codziennie, a do Krotoszyna codziennie od 1.XI (do 31.X Jelcz-Laskowice odj. 6.53, Wrocław Główny przyj. 7.25);
2 w dniach 4 - 18.XI ZKA na odcinku Zduńska Wola - Łódź Kaliska, w pozostałych terminach na odcinku Łask - Łódź Kaliska;
3 kursuje ① - ⑥ oprócz 11.XI (w dniach 26, 27.X Warszawa Centralna przyj. 8.52, Warszawa Wschodnia 9.06);
4 na odcinku Wrocław Główny - Oleśnica kursuje codziennie oprócz 24.XI;
5 do Krośnic kursuje w Ⓓ, a do Krotoszyna w Ⓓ od 4.XI;
6 kursuje codziennie oprócz 11.XI;
7 kursuje codziennie do 31.X;
8 kursuje w Ⓓ do 31.X; **9** kursuje 24.XI;

Zastępcza Komunikacja Autobusowa
Lokalizacje przystanków ZKA na str. 23

200 WROCŁAW - OLEŚNICA - NAMYSŁÓW - KLUCZBORK / GRABOWNO WIELKIE - KROTOSZYN / OSTRÓW WIELKOPOLSKI

		Bielsko-Biała Główna	*o*																		
		*Katowice / Jelenia Góra**	*o*																		
		*Jelcz-Laskowice / Węgliniec** 215	*o*													12.36					
		Wrocław Gł. 215, 220, 230, 240, 260	*p*													13.19					
		Informacja o pociągu		REGIO R-64545 R-64544 E 2		D8 KD-69949 KD-69948 2	REGIO R-60533/2 R-60583/2 E 2		D7 KD-67855 KD-67854 E 2	D8 KD-69951 KD-69950 2		REGIO R-67533 R-67532 E 2	REGIO R-64547 R-64546 E 2	D8 KD-69953 KD-69952 2		D7 KD-67857 KD-67856 E 2	D8 KD-69955 KD-69954 2		REGIO R-67539/8 R-67535/4 E 2	REGIO R-64549/8 R-60545/4 E 2	D8 KD-69957 KD-69956 2
km				6			3		Ⓓ	Ⓓ		Ⓓ					Ⓓ		1	5	
0	0	**WROCŁAW GŁÓWNY** 204, 280	o	8.53		9.52	10.33		⌇ 11.27	⌇ 11.50		⌇ 12.22	12.30	12.49		13.23	⌇ 13.50		14.20	14.42	14.48
3,970	3,970	Wrocław Mikołajów 204, 280	↓	8.59		9.58	10.38		⌇ 11.33	⌇ 11.55		⌇ 12.27	12.36	12.55		13.29	⌇ 13.56		14.26	14.47	14.54
6,938	6,938	**Wrocław Nadodrze** 204	p	9.04		10.02	10.43		⌇ 11.38	⌇ 12.00		⌇ 12.32	12.41	13.00		13.33	⌇ 14.00		14.31	14.52	14.58
			o	9.04		10.03	10.43		⌇ 11.38	⌇ 12.01		⌇ 12.32	12.42	13.01		13.34	⌇ 14.01		14.31	14.52	15.00
10,865	10,865	Wrocław Sołtysowice 204	↓	9.09		10.08	10.48		⌇ 11.43	⌇ 12.06		⌇ 12.37	12.47	13.06		13.38	⌇ 14.06		14.37	14.57	15.06
13,732	13,732	**Wrocław Psie Pole** 204	p	9.12		10.11	10.51		⌇ 11.46	⌇ 12.09		⌇ 12.40	12.51	13.09		13.41	⌇ 14.10		14.40	15.00	15.10
		Wrocław Psie Pole 204	*o*	⟨		10.12	⟨		⟨	⌇ 12.09		⟨	⟨	13.09		⟨	⌇ 14.10		⟨	⟨	15.10
		Trzebnica 204	*p*	⟨		10.37	⟨		⟨	⌇ 12.34		⟨	⟨	13.34		⟨	⌇ 14.35		⟨	⟨	15.35
13,732	13,732	**Wrocław Psie Pole**	o	9.13			10.52		⌇ 11.46			⌇ 12.41	12.51			13.41			14.40	15.01	
19,846	19,846	Długołęka		9.18			10.58		⌇ 11.52			⌇ 12.47	12.57			13.46			14.46	15.06	
25,757	25,757	Borowa Oleśnicka	↓	9.23			11.03		⌇ |			⌇ 12.52	13.03			13.51			14.52	15.12	
⟨	33,784	**Oleśnica**	p	9.30			11.10		⟨			⌇ 12.59	13.10			13.58			14.59	15.19	
	33,784	**Oleśnica**	o	9.31			11.11		⟨			⟨	13.13			⟨			⟨	15.20	
	42,886	Solniki Wielkie	↓	9.43			11.24		⟨			⟨	13.26			⟨			⟨	15.32	
	47,601	**Bierutów**	p	9.50			11.31		⟨			⟨	13.32			⟨			⟨	15.39	
			o	9.50			⌇ 11.31		⟨			⟨	13.33			⟨			⟨	15.39	
	49,694	*Granica Województwa*		|			⌇ |		⟨			⟨	|			⟨			⟨	|	
	56,384	Wilków Namysłowski	↓	10.01			⌇ 11.41		⟨			⟨	13.44			⟨			⟨	15.50	
	61,009	**Namysłów**	p	10.06			⌇ 11.47		⟨			⟨	13.50			⟨			⟨	15.56	
			o	10.07					⟨			⟨	13.51			⟨			⟨	⌇ 15.56	
	67,005	Gręboszów		10.14					⟨			⟨	13.58			⟨			⟨	⌇ 16.03	
	73,203	Domaszowice		10.21					⟨			⟨	14.06			⟨			⟨	⌇ 16.11	
	80,266	Wierzbica Górna		10.30					⟨			⟨	14.14			⟨			⟨	⌇ 16.19	
	85,306	**Wołczyn**		10.36					⟨			⟨	14.21			⟨			⟨	⌇ 16.26	
	92,766	Smardy	↓	10.45					⟨			⟨	14.29			⟨			⟨	⌇ 16.34	
	97,352	**KLUCZBORK**	p	10.51					⟨			⟨	14.35			⟨			⟨	⌇ 16.40	
		Kluczbork	*o*	10.52					⟨			⟨	14.38			⟨			⟨	⌇ 16.46	
		Lubliniec	*p*	11.36					⟨			⟨	15.21			⟨			⟨	⌇ 17.29	
		Częstochowa	*p*	12.15					⟨			⟨				⟨			⟨		
				1	2	3	4	5	6	7	8	9	10	11	12	13	14	15	16	17	18

BARYCZ

km		Informacja o pociągu		1	2	3	4	5	6	7	8	9	10	11	12	13	14	15	16	17	18
									D7	D7		REGIO R-67533 R-67532				D7	D7		REGIO R-67539/8 R-67535/4		
									KD-67855 E 2 ♿🚲✻	KD-67855 🚌		E 2 Ⓓ				KD-67857 E 2 ♿🚲✻	KD-67857 🚌		E 2		
									4	8						2	7		1		
⟨	33,784	**Oleśnica**	o						⟨			⌇ 13.06				14.06			15.06		
33,377	36,514	Oleśnica Rataje							⌇ 12.03			⌇ 13.10				14.10			15.10		
35,036	38,181	Dąbrowa Oleśnicka							⌇ |			⌇ 13.13				|			15.13		
39,480	42,625	Dobroszyce	↓						⌇ 12.09			⌇ 13.17				14.16			15.17		
48,283	51,428	**Grabowno Wielkie**	p						⌇ 12.15			⌇ 13.24				14.22			15.25		
	51,428	**Grabowno Wielkie**	o						⌇ 12.16			⟨				14.23			⟨		
	58,359	Bukowice Trzebnickie	↓						⌇ 12.23			⟨				14.29			⟨		
	66,596	**Krośnice**	p						⌇ 12.31			⟨				14.37			⟨		
			o						⌇ 12.31	⌇ **12.34**		⟨				⌇ 14.38	⌇ **14.40**		⟨		
	70,592	Wierzchowice							⌇ 12.36	⌇ **12.40**		⟨				⌇ 14.43	⌇ **14.46**		⟨		
	75,671	**Milicz**							⌇ 12.41	⌇ **12.50**		⟨				⌇ 14.48	⌇ **14.56**		⟨		
	88,490	Cieszków							⌇ 12.51	⌇ **13.11**		⟨				⌇ 14.58	⌇ **15.17**		⟨		
	89,709	*Granica Województwa*							⌇ |	⌇ |		⟨				⌇ |	⌇ |		⟨		
	90,390	Zduny	↓						⌇ 12.54	⌇ **13.16**		⟨				⌇ 15.01	⌇ **15.22**		⟨		
	97,743	**KROTOSZYN**	p						⌇ 13.00	⌇ **13.30**		⟨				⌇ 15.07	⌇ **15.36**		⟨		
48,283	51,428	**Grabowno Wielkie**	o									⌇ 13.24							15.25		
54,521	57,666	**Twardogóra**										⌇ 13.37							15.37		
63,223	66,368	Bukowina Sycowska										⌇ 13.45							15.44		
68,535	71,680	**Międzybórz Sycowski**										⌇ 13.50							15.49		
70,303	73,448	*Granica Województwa*										⌇ |							|		
71,539	74,684	Pawłów Wielkopolski										⌇ 13.53							15.53		
77,166	80,311	Sośnie Ostrowskie										⌇ 13.58							15.58		
81,719	84,864	Granowiec										⌇ 14.03							16.02		
84,909	88,054	Garki										⌇ 14.06							16.06		
89,081	92,226	**Odolanów**										⌇ 14.10							16.10		
91,876	95,021	Tarchały Wielkie										⌇ 14.14							16.13		
96,921	100,066	Topola Osiedle	↓									⌇ 14.18							16.18		
102,203	105,348	**OSTRÓW WIELKOPOLSKI**	p									⌇ 14.24							16.24		
		Ostrów Wielkopolski	*o*																⌇ 16.35		
		*Kalisz / Poznań Główny**	*p*																⌇ 16.59		
		*Łódź Widzew / Łódź Kaliska**	*p*																		
		*Warszawa Centralna / Szczecin Główny**	*p*																		
		*Warszawa Wschodnia / Świnoujście**	*p*																		
		Białystok	*p*																		
		Gdynia Główna	*p*																		
		Kołobrzeg	*p*																		

1 do Ostrowa Wielkopolskiego kursuje codziennie, a do Kalisza ⑤ - ⑦ oraz 31.X, 11.XI;
2 do Krośnic kursuje codziennie, a do Krotoszyna codziennie od 1.XI;
3 do Bierutowa kursuje codziennie, a do Namysłowa w Ⓓ;
4 do Krośnic kursuje w Ⓓ, a do Krotoszyna w Ⓓ od 4.XI;
5 do Namysłowa kursuje codziennie, a do Lublińca w Ⓓ;
6 w dniach 26, 27.X Częstochowa przyj. 12.21;
7 kursuje codziennie do 31.X;
8 kursuje w Ⓓ do 31.X;

Zastępcza Komunikacja Autobusowa
Lokalizacje przystanków ZKA na str. 23

200 WROCŁAW - OLEŚNICA - NAMYSŁÓW - KLUCZBORK / GRABOWNO WIELKIE - KROTOSZYN / OSTRÓW WIELKOPOLSKI

		Bielsko-Biała Główna	*o*																			
		*Katowice / Jelenia Góra**	*o*																			
		*Jelcz-Laskowice / Węgliniec** 215	*o*	14.41											⌇ 16.55							
		Wrocław Gł. 215, 220, 230, 240, 260	*p*	15.16											⌇ 17.31							
		Informacja o pociągu		D7	REGIO	D8	IC		REGIO	REGIO	D8		IC	IR	D7	D8	IC		REGIO	D8	REGIO
				KD-67859	R-60535	KD-69959	I-6121		R-61523	R-64551	KD-69961		I-65105	R-62101	KD-67861	KD-69963	I-6111		R-60539	KD-69965	R-60539
				KD-67858	R-60534	KD-69958	I-6120		R-61522	R-64550	KD-69960		I-65104	R-62100	KD-67860	KD-69962	I-6110		R-60538	KD-69964	R-60538
				E 2	E 2	🚗 2	E 1-2 🅁		E 2	E 2	🚗 2		1-2 🅁	E 2	E 2	🚗 2	E 1-2 🅁		E 2	🚗 2	E 2
				♿ 🚲 ✻			♿ ✕ 🚲 ✻						✻	♿ 🚲 ✻	♿ 🚲 ✻		♿ ✕ 🚲 ✻				
km					Ⓓ	Ⓓ	K			1			K 2	⑤ ⑦	Ⓓ	Ⓓ	K		8		11
0	0	**WROCŁAW GŁÓWNY** 204, 280	o	15.20	⌇ 15.40	⌇ 15.53	**16.00**		16.20	16.44	16.50		**17.15**	⌇ **17.31**	⌇ 17.36	⌇ 17.54	**18.00**		⌇ 18.40	18.56	⌇ 19.20
3,970	3,970	Wrocław Mikołajów 204, 280	↓	15.25	⌇ 15.45	⌇ 15.59	**16.06**		16.25	16.49	16.56		**17.21**	⌇ |	⌇ 17.41	⌇ 18.00	**18.06**		⌇ 18.45	19.02	⌇ 19.26
6,938	6,938	**Wrocław Nadodrze** 204	p	15.30	⌇ 15.49	⌇ 16.03	**16.11**		16.30	16.54	17.01		**17.26**	⌇ |	⌇ 17.46	⌇ 18.04	**18.11**		⌇ 18.49	19.06	⌇ 19.30
			o	15.30	⌇ 15.50	⌇ 16.04	**16.12**		16.31	16.54	17.03		**17.27**	⌇ |	⌇ 17.46	⌇ 18.05	**18.12**		⌇ 18.50	19.07	⌇ 19.31
10,865	10,865	Wrocław Sołtysowice 204	↓	15.35	⌇ 15.55	⌇ 16.09	|		16.36	16.59	17.08		|	⌇ |	⌇ 17.51	⌇ 18.10	|		⌇ 18.55	19.12	⌇ 19.37
13,732	13,732	**Wrocław Psie Pole** 204	p	15.38	⌇ 15.58	⌇ 16.12	|		16.39	17.02	17.12		|	⌇ |	⌇ 17.53	⌇ 18.13	|		⌇ 18.58	19.15	⌇ 19.40
		Wrocław Psie Pole 204	*o*	⟨	⟨	⌇ 16.12	⟨		⟨	⟨	17.12		⟨	⟨	⟨	⌇ 18.14	⟨		⟨	19.15	⟨
		Trzebnica 204	*p*	⟨	⟨	⌇ 16.37	⟨		⟨	⟨	17.37		⟨	⟨	⟨	⌇ 18.39	⟨		⟨	19.40	⟨
13,732	13,732	**Wrocław Psie Pole**	o	15.38	⌇ 15.58		|		16.39	17.03			|	⌇ |	⌇ 17.54		|		⌇ 18.58		⌇ 19.41
19,846	19,846	Długołęka	↓	15.44	⌇ 16.04		|		16.45	17.08			|	⌇ |	⌇ 17.59		|		⌇ 19.04		⌇ 19.46
25,757	25,757	Borowa Oleśnicka	↓	15.49	⌇ 16.09		|		16.51	17.14			|	⌇ |	⌇ 18.04		|		⌇ 19.09		⌇ 19.51
⟨	33,784	**Oleśnica**	p	15.56	⌇ 16.15		⟨		16.58	17.21			⟨	⌇ |	⌇ 18.11		⟨		⌇ 19.16		⌇ 19.59
	33,784	**Oleśnica**	o	⟨	⌇ 16.16		⟨		⟨	17.22			⟨	⌇ |	⟨		⟨		⌇ 19.17		⌇ 20.00
	42,886	Solniki Wielkie	↓	⟨	⌇ 16.29		⟨		⟨	17.34			⟨	⌇ |	⟨		⟨		⌇ 19.30		⌇ 20.12
	47,601	**Bierutów**	p	⟨	⌇ 16.36		⟨		⟨	17.41			⟨	⌇ |	⟨		⟨		⌇ 19.36		⌇ 20.19
			o	⟨	⌇ 16.36		⟨		⟨	17.41			⟨	⌇ |	⟨		⟨		⌇ 19.37		⌇ 20.19
	49,694	*Granica Województwa*	|	⟨	⌇ |		⟨ IC ORZESZKOWA		⟨	|			⟨ IC POMORZANIN	⌇ |	⟨		⟨ IC ASNYK		⌇ |		⌇ |
	56,384	Wilków Namysłowski	↓	⟨	⌇ 16.47		⟨		⟨	17.52			⟨	⌇ |	⟨		⟨		⌇ 19.48		⌇ 20.30
	61,009	**Namysłów**	p	⟨	⌇ 16.54		⟨		⟨	17.57			⟨	⌇ |	⟨		⟨		⌇ 19.54		⌇ 20.35
			o	⟨			⟨		⟨	17.58			⟨	⌇ |	⟨		⟨		⌇ 19.54		⌇ 20.36
	67,005	Gręboszów	|	⟨			⟨		⟨	18.05			⟨	⌇ |	⟨		⟨		⌇ 20.01		⌇ 20.43
	73,203	Domaszowice	|	⟨			⟨		⟨	18.12			⟨	⌇ |	⟨		⟨		⌇ 20.09		⌇ 20.50
	80,266	Wierzbica Górna	|	⟨			⟨		⟨	18.21			⟨	⌇ |	⟨		⟨		⌇ 20.17		⌇ 20.59
	85,306	**Wołczyn**	|	⟨			⟨		⟨	18.27			⟨	⌇ |	⟨		⟨		⌇ 20.24		⌇ 21.05
	92,766	Smardy	↓	⟨			⟨		⟨	18.36			⟨	⌇ |	⟨		⟨		⌇ 20.32		⌇ 21.14
	97,352	**KLUCZBORK**	p	⟨			⟨		⟨	18.42			⟨	⌇ **19.12**	⟨		⟨		⌇ 20.38		⌇ 21.20
		Kluczbork	*o*	⟨			⟨		⟨	18.57			⟨	⌇ **19.15**	⟨		⟨				
		Lubliniec	*p*	⟨			⟨		⟨	19.41			⟨	⌇ **19.48**	⟨		⟨				
		*Częstochowa / Ostrowiec Świętokrz.**	*p*	⟨			⟨		⟨				⟨	⌇ **23.18***	⟨		⟨				
				1	2	3	4	5	6	7	8	9	10	11	12	13	14	15	16	17	18

km		Informacja o pociągu		1	2	3	4	5	6	7	8	9	10	11	12	13	14	15	16	17	18
				D7	D7		IC		REGIO				IC		D7	D7	IC				
							I-6121		R-61523				I-65105				I-6111				
				KD-67859	KD-67859		I-6120		R-61522				I-65104		KD-67861	KD-67861	I-6110				
				E 2			E 1-2 R		E 2				1-2 R		E 2		E 1-2 R				
				♿ 🚲 ✻			♿ ✂ 🚲 ✻						✻		♿ 🚲 ✻		♿ ✂ 🚲 ✻				
				5	9		K 4 12		7				K 2		6	10	K 3				
⟨	33,784	**Oleśnica**	o	16.04			⟨		17.05				⟨		⋮ 18.19		⟨				
33,377	36,514	Oleśnica Rataje		16.08			**16.32**		17.09				**17.49**		⋮ 18.23		**18.35**				
35,036	38,181	Dąbrowa Oleśnicka		|			|		17.12				|		⋮ |		|			
39,480	42,625	Dobroszyce	↓	16.14			|		17.16				|		⋮ 18.29		|			
48,283	51,428	**Grabowno Wielkie**	p	16.20			|		17.23				|		⋮ 18.35		|			
	51,428	**Grabowno Wielkie**	o	16.20			⟨		⟨				⟨		⋮ 18.36		⟨				
	58,359	Bukowice Trzebnickie	↓	16.27			⟨		⟨				⟨		⋮ 18.42		⟨				
	66,596	**Krośnice**	p	16.35			⟨		⟨				⟨		⋮ 18.50		⟨				
			o	⋮ 16.35	⋮ **16.38**		⟨		⟨				⟨		⋮ 18.51	⋮ **18.53**	⟨				
	70,592	Wierzchowice		⋮ 16.41	⋮ **16.44**		⟨		⟨				⟨		⋮ 18.56	⋮ **18.59**	⟨				
	75,671	**Milicz**		⋮ 16.45	⋮ **16.54**		⟨		⟨				⟨		⋮ 19.01	⋮ **19.09**	⟨				
	88,490	Cieszków		⋮ 16.55	⋮ **17.15**		⟨		⟨				⟨		⋮ 19.11	⋮ **19.30**	⟨				
	89,709	*Granica Województwa*		⋮ |	⋮ |		⟨		⟨				⟨		⋮ |	⋮ |	⟨				
	90,390	Zduny	↓	⋮ 16.58	⋮ **17.20**		⟨		⟨				⟨		⋮ 19.14	⋮ **19.35**	⟨				
	97,743	**KROTOSZYN**	p	⋮ 17.05	⋮ **17.34**		⟨		⟨				⟨		⋮ 19.20	⋮ **19.49**	⟨				
48,283	51,428	**Grabowno Wielkie**	o				|		17.23				|				|			
54,521	57,666	**Twardogóra**					**16.49**		17.30				|				**18.54**			
63,223	66,368	Bukowina Sycowska					|		17.37				|				|			
68,535	71,680	**Międzybórz Sycowski**					**17.07**		17.42				|				**19.08**			
70,303	73,448	*Granica Województwa*					|		|				|				|			
71,539	74,684	Pawłów Wielkopolski					|		17.46				|				|			
77,166	80,311	Sośnie Ostrowskie					|		17.51				|				|			
81,719	84,864	Granowiec					|		18.01				|				|			
84,909	88,054	Garki					|		18.04				|				|			
89,081	92,226	**Odolanów**					**17.21**		18.08				|				**19.22**			
91,876	95,021	Tarchały Wielkie					|		18.12				|				|			
96,921	100,066	Topola Osiedle	↓				|		18.16				|				|			
102,203	105,348	**OSTRÓW WIELKOPOLSKI**	p				**17.30**		18.22				**18.46**				**19.32**				
		Ostrów Wielkopolski	*o*				**17.32**		18.37				**18.48**				**19.33**				
		*Kalisz / Poznań Główny**	*p*				**17.48**		19.01				**20.00***				**19.50**				
		*Łódź Widzew / Łódź Kaliska**	*p*				**19.34**		20.53*				⟨				**21.44**				
		*Warszawa Centralna / Szczecin Główny**	*p*				**20.46**						⟨				**23.00**				
		*Warszawa Wschodnia / Świnoujście**	*p*				**20.56**						⟨				**23.11**				
		*Białystok / Puławy Miasto**	*p*				**22.53***						⟨								
		*Gdynia Główna / Lublin**	*p*				⋮ **23.39***						**0.04**								
		Kołobrzeg	*p*																		

1 w dniach 23, 24.XI Wrocław Psie Pole odj. 17.08, Długołęka 17.18, Borowa Oleśnicka 17.24, Oleśnica przyj. 17.30, dalej 9 minut później, a od Kluczborka bez zmian;
2 wagon 1. klasy kursuje w ⑤ i ⑦ oraz 30.X (w dniach 23, 24.XI Oleśnica Rataje odj. 17.52);
3 w dniach 10, 11.XII Warszawa Centralna przyj. 23.08, Warszawa Wschodnia 23.21;
4 w dniach 25 - 27.X Warszawa Centralna przyj. 20.54, Warszawa Wschodnia 21.11;
5 do Krośnic kursuje codziennie, a do Krotoszyna codziennie od 1.XI;
6 do Krośnic kursuje w Ⓓ, a do Krotoszyna w Ⓓ od 4.XI;
7 w dniach 4 - 18.XI Łódź Kaliska przyj. 21.01;
8 kursuje codziennie oprócz 25, 26.XI;
9 kursuje codziennie do 31.X;
10 kursuje w Ⓓ do 31.X;
11 kursuje 25, 26.XI;
12 do Puław Miasta kursuje codziennie, a do Lublina codziennie od 14.XI;

Zastępcza Komunikacja Autobusowa
Lokalizacje przystanków ZKA na str. 23

200 WROCŁAW - OLEŚNICA - NAMYSŁÓW - KLUCZBORK / GRABOWNO WIELKIE - KROTOSZYN / OSTRÓW WIELKOPOLSKI

		Bielsko-Biała Główna	*o*																	19.06	
		*Katowice / Jelenia Góra**	*o*																20.38*	20.22	
		*Jelcz-Laskowice / Węgliniec** 215	*o*		18.41														⟨	⟨	
		Wrocław Gł. 215, 220, 230, 240, 260	*p*		19.18														22.35	22.47	
		Informacja o pociągu			D7		D8		REGIO		D8		REGIO				REGIO	D8	TLK	TLK	
					KD-67863		KD-69967		R-67537		KD-69969		R-60543				R-60589/8	KD-69971		I-45171	
					KD-67862		KD-69966		R-67536		KD-69968		R-60542				R-60591/0	KD-69970	I-66114	I-45170	
					E 2		2		E 2		2		E 2				E 2	2	2 R	2 R	
					♿ 🚲 ✻		Ⓓ													K 1	
km																					
0	0	**WROCŁAW GŁÓWNY** 204, 280	o		19.33		⟨ 19.57		20.28		20.51		21.20				22.38	22.48		23.23	
3,970	3,970	Wrocław Mikołajów 204, 280	↓		19.39		⟨ 20.03		20.33		20.56		21.26				22.43	22.54			
6,938	6,938	**Wrocław Nadodrze** 204	p		19.43		⟨ 20.07		20.38		21.01		21.30				22.47	22.58			
			o		19.44		⟨ 20.08		20.39		21.06		21.31				22.48	22.59			
10,865	10,865	Wrocław Sołtysowice 204	↓		19.49		⟨ 20.13		20.44		21.12		21.36				22.53	23.04			
13,732	13,732	**Wrocław Psie Pole** 204	p		19.52		⟨ 20.16		20.47		21.16		21.39				22.56	23.07			
		Wrocław Psie Pole 204	*o*		⟨		⟨ 20.16		⟨		21.16		⟨				⟨	23.07		⟨	
		Trzebnica 204	*p*		⟨		⟨ 20.41		⟨		21.41		⟨				⟨	23.32		⟨	
13,732	13,732	**Wrocław Psie Pole**	o		19.52				20.47				21.39				22.56				
19,846	19,846	Długołęka			19.58				20.53				21.45				23.02				
25,757	25,757	Borowa Oleśnicka	↓		20.03				20.59				21.51				23.07				
⟨	33,784	**Oleśnica**	p		20.11				21.07				21.58				23.14			⟨	
	33,784	**Oleśnica**	o		⟨				⟨				21.59				23.15			⟨	
	42,886	Solniki Wielkie	↓		⟨				⟨				22.11				23.28			⟨	
	47,601	**Bierutów**	p		⟨				⟨				22.18				23.35			⟨	
			o		⟨				⟨				22.18							⟨	
	49,694	*Granica Województwa*			⟨				⟨											⟨	
	56,384	Wilków Namysłowski	↓		⟨				⟨				22.29							⟨	
	61,009	**Namysłów**	p		⟨				⟨				22.34							⟨	
			o		⟨				⟨				22.35							⟨	
	67,005	Gręboszów			⟨				⟨				22.42							⟨	
	73,203	Domaszowice			⟨				⟨				22.49							⟨	
	80,266	Wierzbica Górna			⟨				⟨				22.58							⟨	
	85,306	**Wołczyn**			⟨				⟨				23.04							⟨	
	92,766	Smardy	↓		⟨				⟨				23.13							⟨	
	97,352	**KLUCZBORK**	p		⟨				⟨				23.19							⟨	
		Kluczbork	*o*		⟨				⟨											⟨	
		Lubliniec	*p*		⟨				⟨											⟨	
		Częstochowa	*p*		⟨				⟨											⟨	
				1	2	3	4	5	6	7	8	9	10	11	12	13	14	15	16	17	18

TLK ROZEWIE — Jelenia Góra - Gdynia Główna

TLK ROZEWIE

km		Informacja o pociągu		1	2	3	4	5	6	7	8	9	10	11	12	13	14	15	16	17	18
					D7	D7			REGIO											TLK	
									R-67537											I-45171	
					KD-67863	KD-67863			R-67536											I-45170	
					E 2				E 2											2 R	
					2	3														K 1	
⟨	33,784	**Oleśnica**	o		20.23				21.17											⟨	
33,377	36,514	Oleśnica Rataje			20.27				21.21											23.57	
35,036	38,181	Dąbrowa Oleśnicka			|				21.24											|	
39,480	42,625	Dobroszyce			20.33				21.28											|	
48,283	51,428	**Grabowno Wielkie**	p		20.39				21.35											|	
	51,428	**Grabowno Wielkie**	o		20.39				⟨											⟨	
	58,359	Bukowice Trzebnickie			20.46				⟨											⟨	
	66,596	**Krośnice**	p		20.54				⟨											⟨	
			o		≀ 20.55	≀ **20.57**			⟨											⟨	
	70,592	Wierzchowice			≀ 21.00	≀ **21.03**			⟨											⟨	
	75,671	**Milicz**			≀ 21.05	≀ **21.13**			⟨											⟨	
	88,490	Cieszków			≀ 21.15	≀ **21.34**			⟨											⟨	
	89,709	*Granica Województwa*			≀ |	≀ |			⟨											⟨	
	90,390	Zduny			≀ 21.18	≀ **21.39**			⟨											⟨	
	97,743	**KROTOSZYN**	p		≀ 21.24	≀ **21.53**			⟨											⟨	
48,283	51,428	**Grabowno Wielkie**	o						21.35											|	
54,521	57,666	**Twardogóra**							21.42											|	
63,223	66,368	Bukowina Sycowska							21.50											|	
68,535	71,680	**Międzybórz Sycowski**							21.55											|	
70,303	73,448	*Granica Województwa*							|											|	
71,539	74,684	Pawłów Wielkopolski							21.58											|	
77,166	80,311	Sośnie Ostrowskie							22.03											|	
81,719	84,864	Granowiec							22.08											|	
84,909	88,054	Garki							22.11											|	
89,081	92,226	**Odolanów**							22.15											|	
91,876	95,021	Tarchały Wielkie							22.19											|	
96,921	100,066	Topola Osiedle							22.23											|	
102,203	105,348	**OSTRÓW WIELKOPOLSKI**	p						22.29											0.45	
		Ostrów Wielkopolski	o																	0.56	
		*Kalisz / Poznań Główny**	p																	2.11*	
		*Łódź Widzew / Łódź Kaliska**	p																	⟨	
		*Warszawa Centralna / Szczecin Główny**	p																	≀ 6.15*	
		*Warszawa Wschodnia / Świnoujście**	p																	≀ 8.06*	
		Białystok	p																	⟨	
		Gdynia Główna	p																	6.38	
		Kołobrzeg	p																		

1 Bielsko-Biała Główna / Jelenia Góra - Gdynia Główna kursuje codziennie, a Bielsko-Biała Główna - Świnoujście codziennie oprócz 26/27.X (w dniach 26/27.X, 14/15.XII Ostrów Wielkopolski odj. 0.46, Poznań Główny przyj. 2.01, a w dniu 25/26.X Szczecin Główny przyj. 6.18);
2 do Krośnic kursuje codziennie, a do Krotoszyna codziennie od 31.X;
3 kursuje codziennie do 30.X;

Zastępcza Komunikacja Autobusowa
Lokalizacje przystanków ZKA na str. 23

200 OSTRÓW WIELKOPOLSKI - GRABOWNO WIELKIE / KROTOSZYN - OLEŚNICA - WROCŁAW / KLUCZBORK - NAMYSŁÓW

		Kołobrzeg	o																		
		Gdynia Główna	o		21.30	21.30															
		Białystok	o		⟨	⟨															
		*Warszawa Wschodnia / Świnoujście**	o		⟨	20.15*															
		*Warszawa Centralna / Szczecin Główny**	o		⟨	22.12*															
		*Łódź Widzew / Łódź Kaliska**	o		⟨	⟨															
		*Kalisz / Poznań Główny**	o		1.37*	2.05*															
		Ostrów Wielkopolski	p		2.59	3.26															
		Informacja o pociągu			TLK I-54171 I-54170 2 R [2] K 3	TLK I-54171 I-54170 2 R [2] K 2						D7 KD-76800 5	D7 KD-76800 E 2 1				REGIO R-76531 R-76530 E 2				
km				1	2	3	4	5	6	7	8	9	10	11	12	13	14	15	16	17	18
0	0	**OSTRÓW WIELKOPOLSKI**	o		3.00	3.27											5.36				
5,282	5,282	Topola Osiedle			|	|										5.41				
10,327	10,327	Tarchały Wielkie			|	|										5.46				
13,122	13,122	**Odolanów**			|	|										5.49				
17,294	17,294	Garki			|	|										5.53				
20,484	20,484	Granowiec			|	|										5.57				
25,037	25,037	Sośnie Ostrowskie			|	|										6.01				
30,664	30,664	Pawłów Wielkopolski			|	|										6.06				
31,900	31,900	*Granica Województwa*			|	|										|				
33,668	33,668	**Międzybórz Sycowski**			|	|										6.11				
38,980	38,980	Bukowina Sycowska			|	|										6.16				
47,682	47,682	**Twardogóra**			|	|										6.28				
53,920	53,920	**Grabowno Wielkie**	p		|	|										6.34				
	0	**KROTOSZYN**	o		⟨	⟨						4.15	4.52				⟨				
	7,353	Zduny			⟨	⟨						4.29	4.58				⟨				
	8,034	*Granica Województwa*			⟨	⟨						|	|				⟨				
	9,253	Cieszków			⟨	⟨						4.34	5.01				⟨				
	22,072	**Milicz**			⟨	⟨						4.55	5.11				⟨				
	27,151	Wierzchowice			⟨	⟨						5.05	5.16				⟨				
	31,147	**Krośnice**	p		⟨	⟨						5.11	5.21				⟨				
			o		⟨	⟨							5.21				⟨				
	39,384	Bukowice Trzebnickie			⟨	⟨							5.29				⟨				
	46,315	**Grabowno Wielkie**	p		⟨	⟨							5.35				⟨				
53,920	53,920	**Grabowno Wielkie**	o		|	|						5.36				6.34				
62,723	62,723	Dobroszyce			|	|						5.42				6.41				
67,167	67,167	Dąbrowa Oleśnicka			|	|						|				6.45				
68,826	68,834	Oleśnica Rataje			3.51	4.19							5.48				6.49				
⟨	71,564	**Oleśnica**	p		⟨	⟨							5.52				6.53				

km		Informacja o pociągu		1	2	3	4	5	6	7	8	9	10	11	12	13	14	15	16	17	18
		Częstochowa	*o*		⟨	⟨							⟨				⟨				
		Lubliniec	*o*		⟨	⟨							⟨				⟨				
		Kluczbork	*p*		⟨	⟨							⟨				⟨				
					TLK	TLK	TLK	REGIO	D8		REGIO	D8	D7		REGIO	D8	REGIO		REGIO	D8	
					I-54170	I-54170		R-60573	KD-69900		R-60561/0	KD-69902	KD-76801		R-60563	KD-69904	R-76531		R-60565	KD-69906	
					I-54171	I-54171	I-60115	R-60572	KD-69901		R-60575/4	KD-69903	KD-76800		R-60562	KD-69905	R-76530		R-60564	KD-69907	
					2 R	2 R		E 2	2		E 2	2	E 2		E 2	2	E 2		E 2	2	
					K 3	K 2		Ⓓ	Ⓓ		4		1							Ⓓ	
0		**KLUCZBORK**	o		⟨	⟨					3.41		⟨		5.04		⟨				
4,586		Smardy			⟨	⟨					3.47		⟨		5.10		⟨				
12,046		**Wołczyn**			⟨	⟨					3.58		⟨		5.21		⟨				
17,086		Wierzbica Górna			⟨	⟨					4.05		⟨		5.28		⟨				
24,149		Domaszowice			⟨	⟨					4.15		⟨		5.38		⟨				
30,347		Gręboszów			⟨	⟨					4.23		⟨		5.46		⟨				
36,343		**Namysłów**	p		⟨	⟨					4.30		⟨		5.53		⟨				
			o		⟨	⟨					4.44		⟨		5.53		⟨		6.39		
40,968		Wilków Namysłowski			⟨	⟨					4.51		⟨		6.00		⟨		6.46		
47,658		*Granica Województwa*			⟨	⟨					|		⟨		|		⟨		|		
49,751		**Bierutów**	p		⟨	⟨					5.03		⟨		6.11		⟨		6.57		
			o		⟨	⟨		4.15			5.03		⟨		6.12		⟨		6.58		
54,466		Solniki Wielkie			⟨	⟨		4.23			5.12		⟨		6.20		⟨		7.06		
63,568		**Oleśnica**	p		⟨	⟨		4.36			5.24		⟨		6.32		⟨		7.20		
⟨	71,564	**Oleśnica**	o		⟨	⟨		4.37			5.25		6.02		6.32		7.01		7.25		
76,446	79,591	Borowa Oleśnicka			|	|		4.44			5.32			6.09		6.39		7.09		7.32		
82,357	85,502	Długołęka			|	|		4.50			5.38			6.14		6.45		7.14		7.38		
88,471	91,616	**Wrocław Psie Pole**	p		|	|		4.56			5.44			6.20		6.51		7.20		7.43		
		Trzebnica	*204 o*		⟨	⟨		⟨	4.37		⟨	5.40	⟨		⟨	6.42	⟨		⟨	7.44	
		Wrocław Psie Pole	*204 p*		⟨	⟨		⟨	5.02		⟨	6.04	⟨		⟨	7.07	⟨		⟨	8.08	
88,471	91,616	**Wrocław Psie Pole**	204 o		|	|		4.56	5.02		5.44	6.05	6.20		6.51	7.08	7.20		7.44	8.08	
91,338	94,483	Wrocław Sołtysowice	204		|	|		5.00	5.07		5.48	6.08	6.23		6.55	7.12	7.24		7.47	8.12	
95,265	98,410	**Wrocław Nadodrze**	204 p		|	|		5.05	5.11		5.54	6.13	6.27		6.59	7.17	7.29		7.52	8.17	
			o		|	|		5.05	5.12		5.54	6.14	6.28		7.00	7.19	7.29		7.55	8.19	
98,225	101,370	Wrocław Mikołajów	204, 280		|	|		5.10	5.18		5.59	6.19	6.33		7.05	7.26	7.34		8.00	8.25	
102,170	105,315	**WROCŁAW GŁÓWNY**	204, 280 p		4.29	4.56		5.15	5.23		6.05	6.25	6.38		7.10	7.32	7.40		8.05	8.31	
		Wrocław Gł.	*215, 220, 230, 240, 260 o*		5.30	5.30	5.39						6.52								
		*Jelcz-Laskowice / Węgliniec**	*215 p*		⟨	⟨	⟨						7.30								
		*Katowice / Jelenia Góra**	*p*		8.08	8.08	7.36*														
		Bielsko-Biała Główna	*p*		9.23	9.23															

TLK ROZEWIE

TLK ROZEWIE

TLK ROZEWIE Gdynia Główna - Jelenia Góra

1 na odcinku Krotoszyn - Krośnice kursuje codziennie od 1.XI, na odcinku Krośnice - Wrocław Główny codziennie, a na odcinku Wrocław Główny - Jelcz-Laskowice w Ⓓ (do 31.X Wrocław Gł. odj. 6.58, Jelcz-Laskowice przyj. 7.35, poza tym w dniu 26.XI od Oleśnicy kursuje 7 minut później, Wr. Nadodrze 6.35/6.35, Wr. Mikołajów 6.41, Wrocław Gł. przyj. 6.46);

2 Gdynia Główna / Świnoujście - Bielsko-Biała Główna oraz Gdynia Główna - Jelenia Góra, kursuje codziennie oprócz 26/27.X (w dniu 19/20.X Gdynia Główna odj. 21.37, Świnoujście 20.32, Szczecin Główny 22.22, w dniu 25/26.X Poznań Główny odj. 2.10, a w dniach 13/14, 14/15, 18/19 - 23/24/XI Bielsko-Biała Główna przyj. 9.28);

3 Gdynia Główna - Bielsko-Biała Główna / Jelenia Góra, kursuje 26/27.X;

4 z Kluczborka kursuje w Ⓓ, a od Bierutowa codziennie;

5 kursuje codziennie do 31.X;

Zastępcza Komunikacja Autobusowa

Lokalizacje przystanków ZKA na str. 23

200 OSTRÓW WIELKOPOLSKI - GRABOWNO WIELKIE / KROTOSZYN - OLEŚNICA - WROCŁAW / KLUCZBORK - NAMYSŁÓW

		Kołobrzeg	o																	
		Gdynia Główna	o																	
		Białystok	o																	
		*Warszawa Wschodnia / Świnoujście**	o								5.09					6.54				
		*Warszawa Centralna / Szczecin Główny**	o								5.20					7.05				
		*Łódź Widzew / Łódź Kaliska**	o					4.54*			6.32					8.20				
		*Kalisz / Poznań Główny**	o					6.51			8.28					10.15				
		Ostrów Wielkopolski	p					7.14			8.44					10.31				
		Informacja o pociągu		D7 KD-76802 6	D7 KD-76802 E 2 2			REGIO R-16531 R-16530 E 2			IC I-1611 I-1610 E 1-2 K 4	D7 KD-76804 5	D7 KD-76804 E 2 1			IC I-1621 I-1620 E 1-2 K 3				
km																				
0	0	**OSTRÓW WIELKOPOLSKI**	o					7.46			8.45					10.32				
5,282	5,282	Topola Osiedle						7.51												
10,327	10,327	Tarchały Wielkie						7.56												
13,122	13,122	**Odolanów**						8.00			9.00									
17,294	17,294	Garki						8.04												
20,484	20,484	Granowiec						8.07												
25,037	25,037	Sośnie Ostrowskie						8.12												
30,664	30,664	Pawłów Wielkopolski						8.17												
31,900	31,900	*Granica Województwa*																		
33,668	33,668	**Międzybórz Sycowski**						8.21			9.15									
38,980	38,980	Bukowina Sycowska						8.26												
47,682	47,682	**Twardogóra**						8.34			9.33					11.04				
53,920	53,920	**Grabowno Wielkie**	p					8.40												
	0	**KROTOSZYN**	o	6.28	7.05							8.57	9.28							
	7,353	Zduny		6.42	7.11							9.11	9.34							
	8,034	*Granica Województwa*																		
	9,253	Cieszków		6.47	7.14							9.16	9.37							
	22,072	**Milicz**		7.08	7.24							9.37	9.47							
	27,151	Wierzchowice		7.18	7.29							9.47	9.51							
	31,147	**Krośnice**	p	7.24	7.34							9.53	9.56							
			o		7.34								9.56							
	39,384	Bukowice Trzebnickie			7.42								10.04							
	46,315	**Grabowno Wielkie**	p		7.48								10.09							
53,920	53,920	**Grabowno Wielkie**	o		7.49			8.41					10.10							
62,723	62,723	Dobroszyce			7.55			8.47					10.16							
67,167	67,167	Dąbrowa Oleśnicka						8.52												
68,826	68,834	Oleśnica Rataje			8.01			8.56			9.49		10.21			11.20				
	71,564	**Oleśnica**	p		8.05															
				1	2	3	4	5	6	7	8	9	10	11	12	13	14	15	16	17	18

				1	2	3	4	5	6	7	8	9	10	11	12	13	14	15	16	17	18
		Częstochowa	*o*		⟨				⟨			⟨		⟨			⟨				
		Lubliniec	*o*		⟨				⟨		6.49	⟨		⟨			⟨			10.08	
		Kluczbork	*p*		⟨				⟨		7.32	⟨		⟨			⟨			10.51	
		Informacja o pociągu			D7		REGIO	D8	REGIO		REGIO	*IC*		D7		D8	*IC*			REGIO	D8
					KD-76803		R-60567	KD-69908	R-16530		R-46541	I-1610		KD-76804		KD-69910	I-1620			R-46543	KD-69912
					KD-76802		R-60566	KD-69909	R-16531		R-46540	I-1611		KD-76805		KD-69911	I-1621			R-46542	KD-69913
					E 2		E 2	🚌 2	E 2		E 2	E 1-2 R		E 2		🚌 2	E 1-2 R			E 2	🚌 2
					♿ 🚲 ✻							♿ ✕ 🚲 ✻		♿ 🚲 ✻			♿ ✕ 🚲 ✻				
km					Ⓓ		Ⓓ					K 4					K				Ⓓ
0		**KLUCZBORK**	o		⟨		⋮ 7.00		⟨		8.02	⟨		⟨			⟨			11.02	
4,586		Smardy			⟨		⋮ 7.06		⟨		8.08	⟨		⟨			⟨			11.09	
12,046		**Wołczyn**			⟨		⋮ 7.17		⟨		8.19	⟨		⟨			⟨			11.19	
17,086		Wierzbica Górna			⟨		⋮ 7.24		⟨		8.26	⟨		⟨			⟨			11.27	
24,149		Domaszowice			⟨		⋮ 7.35		⟨		8.36	⟨		⟨			⟨			11.37	
30,347		Gręboszów			⟨		⋮ 7.42		⟨		8.44	⟨		⟨			⟨			11.45	
36,343		**Namysłów**	p		⟨		⋮ 7.49		⟨		8.51	⟨		⟨			⟨			11.52	
			o		⟨		⋮ 7.59		⟨		8.54	⟨		⟨			⟨			11.55	
40,968		Wilków Namysłowski			⟨		⋮ 8.06		⟨		9.01	⟨		⟨			⟨			12.02	
47,658		*Granica Województwa*			⟨		⋮ |		⟨		|	⟨		⟨			⟨			|	
49,751		**Bierutów**	p		⟨		⋮ 8.18		⟨		9.12	⟨		⟨			⟨			12.14	
			o		⟨		⋮ 8.18		⟨		9.13	⟨		⟨			⟨			12.14	
54,466		Solniki Wielkie			⟨		⋮ 8.27		⟨		9.21	⟨		⟨			⟨			12.23	
63,568		**Oleśnica**	p		⟨		⋮ 8.39		⟨		9.34	⟨		⟨			⟨			12.36	
⟨	71,564	**Oleśnica**	o		⋮ 8.12		⋮ 8.45		⟨		9.35	⟨		⟨			⟨			12.39	
76,446	79,591	Borowa Oleśnicka			⋮ 8.19		⋮ 8.52		9.04		9.42	⋮ |		|			|		12.46	
82,357	85,502	Długołęka			⋮ 8.25		⋮ 8.57		9.10		9.48	⋮ |		10.31			|		12.52	
88,471	91,616	**Wrocław Psie Pole**	p		⋮ 8.30		⋮ 9.03		9.16		9.53	⋮ |		10.36			|		12.57	
		Trzebnica	*204 o*		⟨		⟨	8.45	⟨		⟨	⟨		⟨		10.47	⟨			⟨	⋮ 12.40
		Wrocław Psie Pole	*204 p*		⟨		⟨	9.08	⟨		⟨	⟨		⟨		11.11	⟨			⟨	⋮ 13.04
88,471	91,616	**Wrocław Psie Pole**	204 o		⋮ 8.30		⋮ 9.03	9.08	9.17		9.54	⋮ |		10.37		11.12	|			12.58	⋮ 13.04
91,338	94,483	Wrocław Sołtysowice	204 ↓		⋮ 8.33		⋮ 9.07	9.13	9.20		9.57	⋮ |		10.40		11.15	|			13.01	⋮ 13.08
95,265	98,410	**Wrocław Nadodrze**	204 p		⋮ 8.38		⋮ 9.11	9.18	9.25		10.02	⋮ **10.09**		10.44		11.20	**11.41**			13.06	⋮ 13.13
			o		⋮ 8.39		⋮ 9.12	9.19	9.26		10.04	⋮ **10.10**		10.45		11.21	**11.42**			13.06	⋮ 13.14
98,225	101,370	Wrocław Mikołajów	204, 280 ↓		⋮ 8.44		⋮ 9.17	9.24	9.32		10.09	⋮ **10.16**		10.50		11.26	**11.48**			13.11	⋮ 13.19
102,170	105,315	**WROCŁAW GŁÓWNY**	204, 280 p		⋮ 8.50		⋮ 9.22	9.30	9.38		10.15	⋮ **10.22**		10.56		11.31	**11.54**			13.17	⋮ 13.25
		Wrocław Gł.	*215, 220, 230, 240, 260 o*		⋮ 9.00																
		*Jelcz-Laskowice / Węgliniec**	*215 p*		⋮ 9.35																
		*Katowice / Jelenia Góra**	*p*																		
		Bielsko-Biała Główna	*p*																		

IC ASNYK

IC ORZESZKOWA

BARYCZ

1 z Krotoszyna kursuje codziennie od 1.XI, a od Krośnic codziennie;
2 z Krotoszyna kursuje w Ⓓ od 4.XI, a od Krośnic w Ⓓ;
3 w dniach 26, 27.X Łódź Widzew odj. 8.24;
4 kursuje ① - ⑥ oprócz 11.XI;
5 kursuje codziennie do 31.X;
6 kursuje w Ⓓ do 31.X;

Zastępcza Komunikacja Autobusowa
Lokalizacje przystanków ZKA na str. 23

200 OSTRÓW WIELKOPOLSKI - GRABOWNO WIELKIE
KROTOSZYN - OLEŚNICA - WROCŁAW
KLUCZBORK - NAMYSŁÓW

		Kołobrzeg	o																	
		Gdynia Główna	o																	
		Białystok	o																10.28	
		*Warszawa Wschodnia / Świnoujście**	o																13.04	
		*Warszawa Centralna / Szczecin Główny**	o																13.20	
		*Łódź Widzew / Łódź Kaliska**	o									11.37*							14.40	
		*Kalisz / Poznań Główny**	o									13.57							16.27	
		Ostrów Wielkopolski	p									14.20							16.43	
		Informacja o pociągu			REGIO R-76533 R-76532 E 2 Ⓓ			D7 KD-76806 8	D7 KD-76806 E 2 2			REGIO R-16533 R-16532 E 2 1				D7 KD-76808 7	D7 KD-76808 E 2 3		IC I-1613 I-1612 E 1-2 Ⓡ K 4	
km																				
0	0	**OSTRÓW WIELKOPOLSKI**	o		12.47							14.47							16.44	
5,282	5,282	Topola Osiedle			12.52							14.52								
10,327	10,327	Tarchały Wielkie			12.57							14.57								
13,122	13,122	**Odolanów**			13.00							15.01								
17,294	17,294	Garki			13.04							15.05								
20,484	20,484	Granowiec			13.08							15.09								
25,037	25,037	Sośnie Ostrowskie			13.12							15.13								
30,664	30,664	Pawłów Wielkopolski			13.17							15.18								
31,900	31,900	*Granica Województwa*																		
33,668	33,668	**Międzybórz Sycowski**			13.21							15.22								
38,980	38,980	Bukowina Sycowska			13.27							15.27								
47,682	47,682	**Twardogóra**			13.35							15.35							17.15	
53,920	53,920	**Grabowno Wielkie**	p		13.43							15.41								
	0	**KROTOSZYN**	o					13.11	13.47							15.10	15.47			
	7,353	Zduny						13.25	13.54							15.24	15.53			
	8,034	*Granica Województwa*																		
	9,253	Cieszków						13.30	13.57							15.29	15.56			
	22,072	**Milicz**						13.51	14.07							15.50	16.06			
	27,151	Wierzchowice						14.01	14.11							16.00	16.11			
	31,147	**Krośnice**	p					14.07	14.16							16.06	16.16			
			o						14.17								16.16			
	39,384	Bukowice Trzebnickie							14.32								16.29			
	46,315	**Grabowno Wielkie**	p						14.38								16.35			
53,920	53,920	**Grabowno Wielkie**	o		13.43				14.38			15.42					16.35			
62,723	62,723	Dobroszyce			13.50				14.45			15.48					16.42			
67,167	67,167	Dąbrowa Oleśnicka			13.54							15.52								
68,826	68,834	Oleśnica Rataje			13.57				14.50			15.55					16.47		17.31	
	71,564	**Oleśnica**	p		14.01				14.54			15.59					16.51			
				1	2	3	4	5	6	7	8	9	10	11	12	13	14	15	16	17	18

				1	2	3	4	5	6	7	8	9	10	11	12	13	14	15	16	17	18
		Częstochowa	*o*			⟨				⟨			⟨	⟨	13.06			⟨		⟨	
		Lubliniec	*o*			⟨				⟨			⟨	⟨	13.48			⟨		⟨	
		Kluczbork	*p*			⟨				⟨			⟨	⟨	14.31			⟨		⟨	
		Informacja o pociągu			**D8**	REGIO		REGIO	**D8**	**D7**		**D8**	REGIO	REGIO	REGIO	REGIO	**D8**	**D7**		***IC***	**D8**
					KD-69914	R-76533		R-60569/8	KD-69916	KD-76807		KD-69918	R-16533	R-16533	R-46545	R-46545	KD-69920	KD-76809		**I-1612**	KD-69922
					KD-69915	R-76532		R-60593/2	KD-69917	KD-76806		KD-69919	R-16532	R-16532	R-46544	R-46544	KD-69921	KD-76808		**I-1613**	KD-69923
					🚗 2	E 2		E 2	🚗 2	E 2 ♿🚲✻		🚗 2	E 2	E 2	E 2	E 2	🚗 2	E 2 ♿🚲✻		E 1-2 ℝ ♿✂🚲✻	🚗 2
km						Ⓓ		**5**	Ⓓ	**2**			Ⓒ	Ⓓ			Ⓓ			**K** **4**	
0		**KLUCZBORK**	o			⟨				⟨			⟨	⟨	14.55			⟨		⟨	
4,586		Smardy				⟨				⟨			⟨	⟨	15.02			⟨		⟨	
12,046		**Wołczyn**				⟨				⟨			⟨	⟨	15.12			⟨		⟨	
17,086		Wierzbica Górna				⟨				⟨			⟨	⟨	15.20			⟨		⟨	
24,149		Domaszowice				⟨				⟨			⟨	⟨	15.30			⟨		⟨	
30,347		Gręboszów				⟨				⟨			⟨	⟨	15.37			⟨		⟨	
36,343		**Namysłów**	p			⟨				⟨			⟨	⟨	15.45			⟨		⟨	
			o			⟨		⋮ 13.44		⟨			⟨	⟨	15.50			⟨		⟨	
40,968		Wilków Namysłowski				⟨		⋮ 13.52		⟨			⟨	⟨	15.57			⟨		⟨	
47,658		*Granica Województwa*				⟨		⋮ |		⟨			⟨	⟨	|			⟨		⟨	
49,751		**Bierutów**	p			⟨		⋮ 14.04		⟨			⟨	⟨	16.08			⟨		⟨	
			o			⟨		14.05		⟨			⟨	⟨	16.09			⟨		⟨	
54,466		Solniki Wielkie				⟨		14.13		⟨			⟨	⟨	16.17			⟨		⟨	
63,568		**Oleśnica**	p			⟨		14.27		⟨			⟨	⟨	16.29			⟨		⟨	
⟨	71,564	**Oleśnica**	o			⋮ 14.09		14.28		⋮ 15.01			⋮ 16.06	⋮ 16.17	**9** 16.30	**6** 16.37		17.01		⟨	
76,446	79,591	Borowa Oleśnicka				⋮ 14.15		14.35		⋮ 15.07			⋮ 16.12	⋮ 16.23	⋮ 16.36	⋮ 16.44		17.09		⋮ |	
82,357	85,502	Długołęka				⋮ 14.21		14.41		⋮ 15.13			⋮ 16.18	⋮ 16.29	⋮ 16.41	⋮ 16.50		17.14		⋮ |	
88,471	91,616	**Wrocław Psie Pole**	p			⋮ 14.26		14.47		⋮ 15.18			⋮ 16.23	⋮ 16.34	⋮ 16.47	⋮ 16.56		17.19		⋮ |	
		Trzebnica	*204 o*		13.40	⟨		⟨	⋮ 14.41	⟨		15.41	⟨	⟨	⟨	⟨	⋮ 16.43	⟨		⟨	17.44
		Wrocław Psie Pole	*204 p*		14.04	⟨		⟨	⋮ 15.05	⟨		16.05	⟨	⟨	⟨	⟨	⋮ 17.06	⟨		⟨	18.08
88,471	91,616	**Wrocław Psie Pole**	204 o		14.04	⋮ 14.27		14.48	⋮ 15.05	⋮ 15.18		16.05	⋮ 16.23	⋮ 16.35	⋮ 16.47	⋮ 16.56	⋮ 17.09	17.20		⋮ |	18.08
91,338	94,483	Wrocław Sołtysowice	204		14.07	⋮ 14.30		14.52	⋮ 15.09	⋮ 15.21		16.08	⋮ 16.27	⋮ 16.38	⋮ 16.51	⋮ 17.00	⋮ 17.09	17.23		⋮ |	18.11
95,265	98,410	**Wrocław Nadodrze**	204 p		14.12	⋮ 14.35		14.56	⋮ 15.14	⋮ 15.26		16.13	⋮ 16.32	⋮ 16.42	**9** 16.56	**6** 17.05	⋮ 17.14	17.28		⋮ **17.52**	18.16
			o		14.13	⋮ 14.36		15.00	⋮ 15.19	⋮ 15.32		16.14	⋮ 16.32	⋮ 16.43		17.06	⋮ 17.15	17.29		⋮ **17.53**	18.17
98,225	101,370	Wrocław Mikołajów	204, 280		14.19	⋮ 14.41		15.06	⋮ 15.25	⋮ 15.38		16.19	⋮ 16.37	⋮ 16.50		17.11	⋮ 17.23	17.34		⋮ **18.00**	18.23
102,170	105,315	**WROCŁAW GŁÓWNY**	204, 280 p		14.24	⋮ 14.47		15.11	⋮ 15.31	⋮ 15.44		16.24	⋮ 16.43	⋮ 16.57		17.17	⋮ 17.29	17.40		⋮ **18.06**	18.28
		Wrocław Gł.	*215, 220, 230, 240, 260 o*							⋮ 15.52								17.58		⋮ **18.36**	
		*Jelcz-Laskowice / Węgliniec**	*215 p*							⋮ 16.21								18.29		⋮ **20.07***	
		*Katowice / Jelenia Góra**	*p*																	⋮ **22.27***	
		Bielsko-Biała Główna	*p*																		

IC NAŁKOWSKA

1 w dniach 4 - 18.XI ZKA na odcinku Łódź Kaliska - Zduńska Wola, w pozostałych terminach na odcinku Łódź Kaliska - Łask (Łódź Kaliska odj. 11.45);
2 z Krotoszyna kursuje w Ⓓ od 4.XI, a od Krośnic w Ⓓ (do 30.X Wrocław Główny odj. 16.02, Jelcz-Laskowice przyj. 16.32);
3 z Krotoszyna kursuje codziennie od 1.XI, a od Krośnic codziennie;
4 kursuje codziennie oprócz 10.XI (do 30.XI Białystok odj. 10.39);
5 z Namysłowa kursuje w Ⓓ, a od Bierutowa codziennie;
6 kursuje codziennie oprócz 23, 24.XI;
7 kursuje codziennie do 31.X;
8 kursuje w Ⓓ do 31.X;
9 kursuje 23, 24.XI;

Zastępcza Komunikacja Autobusowa
Lokalizacje przystanków ZKA na str. 23

200

OSTRÓW WIELKOPOLSKI - GRABOWNO WIELKIE
KROTOSZYN - OLEŚNICA - WROCŁAW
KLUCZBORK - NAMYSŁÓW

		Kołobrzeg	o															9.50			
		Gdynia Główna	o															13.21			
		Białystok	o															⟨			16.48
		*Warszawa Wschodnia / Świnoujście**	o					12.08*										17.09			19.14
		*Warszawa Centralna / Szczecin Główny**	o					13.41*										17.20			19.25
		*Łódź Widzew / Łódź Kaliska**	o					⟨										18.58			20.38
		*Kalisz / Poznań Główny**	o					17.14*			18.44							20.47			22.26
		Ostrów Wielkopolski	p					18.30			19.02							21.04			22.42
		Informacja o pociągu			D7	REGIO	D7	*IC*			REGIO	REGIO		D7	D7			*TLK*			*IC*
						R-76535		I-84101			R-76537	R-76539						I-86105			I-1617
					KD-76810	R-76534	KD-76810	I-84100			R-76536	R-76538		KD-76812	KD-76812			I-86104			I-1616
						E 2	E 2	1-2 R			E 2	E 2			E 2			1-2 R			E 1-2 R
km					8	Ⓓ	1	K			6	5		9	2			K			K 7
0	0	**OSTRÓW WIELKOPOLSKI**	o			17.38		18.32			19.04	19.04						21.06			22.43
5,282	5,282	Topola Osiedle				17.43		|			19.09	19.09						|			|
10,327	10,327	Tarchały Wielkie				17.48		|			19.14	19.14						|			|
13,122	13,122	**Odolanów**				17.52		|			19.23	19.23						|			22.53
17,294	17,294	Garki				17.56		|			19.27	19.27						|			|
20,484	20,484	Granowiec				17.59		|			19.31	19.31						|			|
25,037	25,037	Sośnie Ostrowskie				18.04		|			19.35	19.35						|			|
30,664	30,664	Pawłów Wielkopolski				18.09		|			19.40	19.40						|			|
31,900	31,900	*Granica Województwa*				|		|			|	|					|			|
33,668	33,668	**Międzybórz Sycowski**				18.20		|			19.44	19.44						|			23.07
38,980	38,980	Bukowina Sycowska				18.25		|			19.49	19.49						|			|
47,682	47,682	**Twardogóra**				18.34		|			19.56	19.56						|			23.19
53,920	53,920	**Grabowno Wielkie**	p			18.41		|			20.02	20.02						|			|
	0	**KROTOSZYN**	o		17.25	⟨	18.01	⟨			⟨	⟨		19.28	20.05			⟨			⟨
	7,353	Zduny			17.39	⟨	18.07	⟨			⟨	⟨		19.42	20.11			⟨			⟨
	8,034	*Granica Województwa*			|	⟨	|	⟨			⟨	⟨		|	|			⟨			⟨
	9,253	Cieszków			17.44	⟨	18.10	⟨			⟨	⟨		19.47	20.14			⟨			⟨
	22,072	**Milicz**			18.05	⟨	18.20	⟨			⟨	⟨		20.08	20.24			⟨			⟨
	27,151	Wierzchowice			18.15	⟨	18.25	⟨			⟨	⟨		20.18	20.29			⟨			⟨
	31,147	**Krośnice**	p		18.21	⟨	18.30	⟨			⟨	⟨		20.24	20.34			⟨			⟨
			o			⟨	18.31	⟨			⟨	⟨			20.34			⟨			⟨
	39,384	Bukowice Trzebnickie				⟨	18.49	⟨			⟨	⟨			20.48			⟨			⟨
	46,315	**Grabowno Wielkie**	p			⟨	18.56	⟨			⟨	⟨			20.54			⟨			⟨
53,920	53,920	**Grabowno Wielkie**	o			18.41	18.56	|			20.03	20.03			20.54			|			|
62,723	62,723	Dobroszyce				18.48	19.03	|			20.09	20.09			21.01			|			|
67,167	67,167	Dąbrowa Oleśnicka				18.52	|	|			20.14	20.14			|			|			|
68,826	68,834	Oleśnica Rataje				18.54	19.08	19.29			20.16	20.17			21.06			22.03			23.35
⟨	71,564	**Oleśnica**	p			18.58	19.12	⟨			⟨	20.21			⟨			⟨			⟨
				1	2	3	4	5	6	7	8	9	10	11	12	13	14	15	16	17	18

km				1	2	3	4	5	6	7	8	9	10	11	12	13	14	15	16	17	18
		Częstochowa	*o*			⟨	⟨	⟨			⟨				⟨			⟨			⟨
		Lubliniec	*o*	⋮ 15.55		⟨	⟨	⟨			⟨		18.07		⟨			⟨		⋮ 20.46	⟨
		Kluczbork	*p*	⋮ 16.38		⟨	⟨	⟨			⟨		18.50		⟨			⟨		⋮ 21.31	⟨
		Informacja o pociągu		REGIO R-46547/6 R-60571/0 E 2 3	D8 KD-69924 KD-69925 2 Ⓓ	REGIO R-76535 R-76534 E 2 Ⓓ	D7 KD-76811 KD-76810 E 2 ♿ 🚲 ✻	*IC* I-84100 I-84101 1-2 ℝ ♿ ✂ 🚲 ✻ K 4	*IC* I-60101 2 ℝ ✻	D8 KD-69926 KD-69927 2	REGIO R-76536 R-76537 E 2 6		REGIO R-46549 R-46548 E 2	D8 KD-69928 KD-69929 2 Ⓓ	D7 KD-76812 KD-76813 E 2 ♿ 🚲 ✻ Ⓓ		D8 KD-69934 KD-69935 2	*TLK* I-86104 I-86105 1-2 ℝ 🚲 K		REGIO R-46551 E 2 Ⓓ	*IC* I-1616 I-1617 E 1-2 ℝ ♿ ✂ 🚲 ✻ K
0		**KLUCZBORK**	o	16.56		⟨	⟨	⟨			⟨		18.57		⟨			⟨		⋮ 21.33	⟨
4,586		Smardy		17.02		⟨	⟨	⟨			⟨		19.03		⟨			⟨		⋮ 21.39	⟨
12,046		**Wołczyn**		17.13		⟨	⟨	⟨			⟨		19.14		⟨			⟨		⋮ 21.50	⟨
17,086		Wierzbica Górna		17.20		⟨	⟨	⟨			⟨		19.21		⟨			⟨		⋮ 21.57	⟨
24,149		Domaszowice		17.30		⟨	⟨	⟨			⟨		19.31		⟨			⟨		⋮ 22.07	⟨
30,347		Gręboszów		17.38		⟨	⟨	⟨			⟨		19.39		⟨			⟨		⋮ 22.15	⟨
36,343		**Namysłów**	p	17.45		⟨	⟨	⟨			⟨		19.46		⟨			⟨		⋮ 22.22	⟨
			o	17.51		⟨	⟨	⟨			⟨		19.49		⟨			⟨			⟨
40,968		Wilków Namysłowski		17.58		⟨	⟨	⟨			⟨		19.56		⟨			⟨			⟨
47,658		*Granica Województwa*		|		⟨	⟨	⟨			⟨		|		⟨			⟨			⟨
49,751		**Bierutów**	p	18.09		⟨	⟨	⟨			⟨		20.07		⟨			⟨			⟨
			o	18.10		⟨	⟨	⟨			⟨		20.08		⟨			⟨			⟨
54,466		Solniki Wielkie		18.18		⟨	⟨	⟨			⟨		20.16		⟨			⟨			⟨
63,568		**Oleśnica**	p	18.32		⟨	⟨	⟨			⟨		20.30		⟨			⟨			⟨
⟨	71,564	**Oleśnica**	o	18.35		⋮ 19.05	19.19	⟨			⟨		20.35		⟨			⟨			⟨
76,446	79,591	Borowa Oleśnicka		18.42		⋮ 19.13	19.26	|			⋮ 20.23		20.42		⋮ |			|		|
82,357	85,502	Długołęka		18.48		⋮ 19.18	19.31	|			⋮ 20.29		20.48		⋮ 21.16			|			|
88,471	91,616	**Wrocław Psie Pole**	p	18.53		⋮ 19.23	19.36	|			⋮ 20.35		20.54		⋮ 21.21			|			|
		Trzebnica	*204 o*	⟨	⋮ 18.45	⟨	⟨	⟨		19.46	⟨		⟨	⋮ 20.47	⟨		21.47	⟨			⟨
		Wrocław Psie Pole	*204 p*	⟨	⋮ 19.09	⟨	⟨	⟨		20.10	⟨		⟨	⋮ 21.11	⟨		22.10	⟨			⟨
88,471	91,616	**Wrocław Psie Pole**	204 o	18.54	⋮ 19.09	⋮ 19.24	19.37	|		20.10	⋮ 20.35		20.54	⋮ 21.11	⋮ 21.22		22.10	|			|
91,338	94,483	Wrocław Sołtysowice	204	18.57	⋮ 19.12	⋮ 19.27	19.40	|		20.14	⋮ 20.39		20.58	⋮ 21.14	⋮ 21.26		22.13	|			|
95,265	98,410	**Wrocław Nadodrze**	204 p	19.02	⋮ 19.17	⋮ 19.32	19.44	**19.51**		20.19	⋮ 20.43		21.02	⋮ 21.18	⋮ 21.30		22.18	**22.24**			**23.57**
			o	19.08	⋮ 19.18	⋮ 19.32	19.45	**19.53**		20.20	⋮ 20.44		21.03	⋮ 21.19	⋮ 21.32		22.19	**22.25**			**23.58**
98,225	101,370	Wrocław Mikołajów	204, 280	19.14	⋮ 19.24	⋮ 19.37	19.50	**20.00**		20.26	⋮ 20.49		21.08	⋮ 21.25	⋮ 21.37		22.24	**22.31**			**0.04**
102,170	105,315	**WROCŁAW GŁÓWNY**	204, 280 p	19.19	⋮ 19.29	⋮ 19.43	19.55	**20.06**		20.32	⋮ 20.54		21.14	⋮ 21.30	⋮ 21.43		22.30	**22.37**			**0.10**
		Wrocław Gł.	*215, 220, 230, 240, 260 o*				20.09	**20.36**	**20.21**												
		*Jelcz-Laskowice / Węgliniec**	*215 p*				20.39	⟨	⟨												
		*Katowice / Jelenia Góra**	*p*					**22.52**	**22.15***												
		Bielsko-Biała Główna	*p*																		

IC BARNIM (5, 4)

IC BARNIM (5, 6): *Świnoujście - Jelenia Góra*

TLK POBRZEŻE (15)

TLK DĄBROWSKA (18)

KARP (12)

1. z Krotoszyna kursuje codziennie od 1.XI, a od Krośnic codziennie;
2. z Krotoszyna kursuje w Ⓓ od 4.XI, a od Krośnic w Ⓓ;
3. z Lublińca kursuje w Ⓓ, a od Kluczborka codziennie;
4. do 30.X Wrocław Główny odj. 20.21;
5. kursuje ① - ④ oprócz 31.X, 11.XI;
6. kursuje ⑤ - ⑦ oraz 31.X, 11.XI;
7. do 30.XI Białystok odj. 16.57;
8. kursuje codziennie do 31.X;
9. kursuje w Ⓓ do 31.X;

Zastępcza Komunikacja Autobusowa

Lokalizacje przystanków ZKA na str. 23

204 WROCŁAW - TRZEBNICA

Rozkład jazdy wszystkich pociągów na odcinku Wrocław Główny - Wrocław Psie Pole tabela 200

km	Informacja o pociągu			D8	D8	D8	D8		D8		D8	D8	D8	D8	D8	D8	D8	D8	D8	D8	D8
				KD-69941	KD-69943	KD-69945	KD-69947		KD-69949		KD-69951	KD-69953	KD-69955	KD-69957	KD-69959	KD-69961	KD-69963	KD-69965	KD-69967	KD-69969	KD-69971
				KD-69940	KD-69942	KD-69944	KD-69946		KD-69948		KD-69950	KD-69952	KD-69954	KD-69956	KD-69958	KD-69960	KD-69962	KD-69964	KD-69966	KD-69968	KD-69970
				2	2	2	2		2		2	2	2	2	2	2	2	2	2	2	2
				Ⓓ		Ⓓ					Ⓓ		Ⓓ		Ⓓ		Ⓓ		Ⓓ		
0	**WROCŁAW GŁÓWNY**	200, 280	o	4.48	5.42	6.48	7.55		9.52		11.50	12.49	13.50	14.48	15.53	16.50	17.54	18.56	19.57	20.51	22.48
3,970	Wrocław Mikołajów	200, 280	↓	4.54	5.48	6.53	8.01		9.58		11.55	12.55	13.56	14.54	15.59	16.56	18.00	19.02	20.03	20.56	22.54
6,938	**Wrocław Nadodrze**	200	p	4.58	5.52	6.58	8.06		10.02		12.00	13.00	14.00	14.58	16.03	17.01	18.04	19.06	20.07	21.01	22.58
			o	4.59	5.58	7.03	8.07		10.03		12.01	13.01	14.01	15.00	16.04	17.03	18.05	19.07	20.08	21.06	22.59
10,865	Wrocław Sołtysowice	200		5.04	6.06	7.09	8.12		10.08		12.06	13.06	14.06	15.06	16.09	17.08	18.10	19.12	20.13	21.12	23.04
13,732	Wrocław Psie Pole	200		5.07	6.10	7.13	8.15		10.12		12.09	13.09	14.10	15.10	16.12	17.12	18.14	19.15	20.16	21.16	23.07
14,859	Wrocław Zakrzów			5.09	6.12	7.15	8.17		10.14		12.12	13.12	14.12	15.13	16.15	17.14	18.16	19.17	20.18	21.18	23.09
16,382	Wrocław Pawłowice			5.12	6.15	7.18	8.19		10.17		12.14	13.14	14.15	15.15	16.17	17.17	18.18	19.20	20.21	21.21	23.12
19,329	Ramiszów			5.15	6.18	7.21	8.22		10.20		12.17	13.17	14.18	15.18	16.20	17.20	18.22	19.23	20.24	21.24	23.15
21,275	Pasikurowice			5.17	6.20	7.23	8.25		10.22		12.20	13.20	14.20	15.21	16.23	17.22	18.24	19.25	20.26	21.26	23.17
24,155	Siedlec Trzebnicki			5.21	6.24	7.27	8.28		10.26		12.23	13.23	14.24	15.24	16.26	17.26	18.28	19.29	20.30	21.30	23.21
26,948	Pierwoszów-Miłocin			5.24	6.27	7.30	8.32		10.29		12.26	13.27	14.27	15.28	16.29	17.29	18.31	19.32	20.33	21.33	23.24
29,428	Brochocin Trzebnicki		↓	5.28	6.30	7.33	8.34		10.32		12.29	13.29	14.30	15.30	16.32	17.32	18.34	19.36	20.37	21.36	23.28
33,468	**TRZEBNICA**		p	5.32	6.35	7.38	8.39		10.37		12.34	13.34	14.35	15.35	16.37	17.37	18.39	19.40	20.41	21.41	23.32

z powrotem

km	Informacja o pociągu			D8	D8	D8	D8	D8		D8		D8	D8	D8	D8	D8	D8	D8	D8	D8	D8
				KD-69900	KD-69902	KD-69904	KD-69906	KD-69908		KD-69910		KD-69912	KD-69914	KD-69916	KD-69918	KD-69920	KD-69922	KD-69924	KD-69926	KD-69928	KD-69934
				KD-69901	KD-69903	KD-69905	KD-69907	KD-69909		KD-69911		KD-69913	KD-69915	KD-69917	KD-69919	KD-69921	KD-69923	KD-69925	KD-69927	KD-69929	KD-69935
				2	2	2	2	2		2		2	2	2	2	2	2	2	2	2	2
				Ⓓ			Ⓓ					Ⓓ		Ⓓ		Ⓓ		Ⓓ		Ⓓ	
0	**TRZEBNICA**		o	4.37	5.40	6.42	7.44	8.45		10.47		12.40	13.40	14.41	15.41	16.43	17.44	18.45	19.46	20.47	21.47
4,040	Brochocin Trzebnicki			4.41	5.44	6.46	7.48	8.49		10.51		12.44	13.44	14.45	15.45	16.47	17.48	18.49	19.50	20.51	21.51
6,520	Pierwoszów-Miłocin			4.44	5.47	6.49	7.51	8.52		10.54		12.47	13.47	14.48	15.48	16.50	17.51	18.52	19.53	20.54	21.54
9,313	Siedlec Trzebnicki			4.48	5.51	6.53	7.54	8.55		10.58		12.50	13.51	14.51	15.51	16.53	17.55	18.56	19.56	20.57	21.57
12,193	Pasikurowice			4.51	5.54	6.56	7.57	8.58		11.01		12.53	13.54	14.55	15.55	16.56	17.58	18.59	19.59	21.00	22.00
14,139	Ramiszów			4.53	5.56	6.59	8.00	9.01		11.03		12.56	13.56	14.57	15.57	16.59	18.00	19.01	20.02	21.03	22.03
17,086	Wrocław Pawłowice			4.57	6.00	7.02	8.03	9.04		11.07		12.59	14.00	15.00	16.00	17.02	18.04	19.05	20.05	21.06	22.06
18,609	Wrocław Zakrzów			4.59	6.02	7.05	8.05	9.06		11.09		13.01	14.02	15.03	16.03	17.04	18.06	19.07	20.08	21.08	22.08
19,736	Wrocław Psie Pole	200		5.02	6.05	7.08	8.08	9.08		11.12		13.04	14.04	15.05	16.05	17.06	18.08	19.09	20.10	21.11	22.10
22,603	Wrocław Sołtysowice	200	↓	5.07	6.08	7.12	8.12	9.13		11.15		13.08	14.07	15.09	16.08	17.09	18.11	19.12	20.14	21.14	22.13
26,530	**Wrocław Nadodrze**	200	p	5.11	6.13	7.17	8.17	9.18		11.20		13.13	14.12	15.14	16.13	17.14	18.16	19.17	20.19	21.18	22.18
			o	5.12	6.14	7.19	8.19	9.19		11.21		13.14	14.13	15.19	16.14	17.15	18.17	19.18	20.20	21.19	22.19
29,490	Wrocław Mikołajów	200, 280	↓	5.18	6.19	7.26	8.25	9.24		11.26		13.19	14.19	15.25	16.19	17.23	18.23	19.24	20.26	21.25	22.24
33,435	**WROCŁAW GŁÓWNY**	200, 280	p	5.23	6.25	7.32	8.31	9.30		11.31		13.25	14.24	15.31	16.24	17.29	18.28	19.29	20.32	21.30	22.30

DOLNY ŚLĄSK
Koleje Dolnośląskie
ul. Kolejowa 2, 59-220 Legnica
+48 76 742 11 12
kolejedolnoslaskie.pl

UWAGA!
przystanek autobusu komunikacji zastępczej dla przystanku kolejowego **Cieszków** znajduje się **w Rynku**

Krotoszyn

Zduny

Cieszków

Milicz

Wierzchowice

Krośnice

Wrocław Gł.

MILICZ

budynek dworca
PERON 1
ul. Kolejowa

KROTOSZYN

PERON 1
budynek dworca
ul. Konstytucji 3 Maja
ul. Dworcowa

CIESZKÓW

ul. Sikorskiego
Rynek
kościół p.w. Chrystusa Króla

ZDUNY

kierunek Jelcz-Laskowice Wrocław Główny
kierunek Krotoszyn
PERON 2
PERON 1

KROŚNICE

PERON 2
PERON 1

WIERZCHOWICE

ul. Kościelna
ul. Sadownicza
kierunek Jelcz-Laskowice Wrocław Główny
kierunek Krotoszyn

UWAGA!
przystanek autobusu komunikacji zastępczej dla przystanku kolejowego **Wierzchowice** znajduje się **w Wierzchowicach przy skrzyżowaniu ul. Sadowniczej z Kościelną**

źródło podkładu: openstreetmap.org

LEGENDA

- droga dojścia między autobusem a pociągiem
- droga dojścia między pociągiem a autobusem
- budynek
- przystanek autobusu dla wsiadających i wysiadających

Zastępcza komunikacja autobusowa dla pociągów na odcinku **Krośnice - Krotoszyn**

215 WROCŁAW - JELCZ-LASKOWICE - OPOLE

	Jelenia Góra	*240 o*																	
	*Krotoszyn / Wałbrzych Główny**	*200 p*										⌇ 4.52	⌇ 4.15					⌇ 7.05	
	Oleśnica	*200 p*										⌇ 6.02	⌇ 6.02					⌇ 8.12	
	Wrocław Główny	*200, 240, 260 p*										⌇ 6.38	⌇ 6.38					⌇ 8.50	
				REGIO		D7				D7	D7	D7	D7			D7			D7	
	Informacja o pociągu			R-60490 E 2 Ⓓ		KD-69726 E 2 ♿🚲✻ Ⓓ				KD-66230 E 2 ♿🚲✻	KD-69700 E 2 ♿🚲✻ Ⓓ 4	KD-76800 E 2 ♿🚲✻ 1	KD-76800 E 2 ♿🚲✻ 3			KD-69702 E 2 ♿🚲✻			KD-76802 E 2 ♿🚲✻ Ⓓ 2	
km																			
0	**WROCŁAW GŁÓWNY**	220 o		⌇ 4.00		⌇ 4.36				6.12	⌇ 6.28	⌇ 6.52	⌇ 6.58			8.07			⌇ 9.00	
5,315	Wrocław Brochów	220		⌇ 4.06		⌇ 4.42				6.18	⌇ 6.34	⌇ 6.57	⌇ 7.04			8.13			⌇ 9.06	
11,113	Siechnice			⌇ 4.13		⌇ 4.58				6.23	⌇ 6.45	⌇ 7.11	⌇ 7.16			8.19			⌇ 9.17	
15,869	Zakrzów Kotowice			⌇ 4.18		⌇ 5.03				6.28	⌇ 6.50	⌇ 7.16	⌇ 7.21			8.24			⌇ 9.22	
18,367	Czernica Wrocławska			⌇ 4.22		⌇ 5.07				6.32	⌇ 6.54	⌇ 7.20	⌇ 7.25			8.28			⌇ 9.26	
23,232	Jelcz Miłoszyce			⌇ 4.26		⌇ 5.11				6.36	⌇ 6.59	⌇ 7.25	⌇ 7.30			8.32			⌇ 9.30	
26,114	**Jelcz-Laskowice**	p		⌇ 4.35		⌇ 5.16				6.41	⌇ 7.04	⌇ 7.30	⌇ 7.35			8.37			⌇ 9.35	
		o		⌇ 4.45																
30,693	Kopalina			⌇ 4.52																
34,470	Minkowice Oławskie			⌇ 4.56																
39,236	Biskupice Oławskie			⌇ 5.02																
40,268	*Granica Województwa*			⌇ |																
42,293	Borucice			⌇ 5.10																
45,837	Rogalice			⌇ 5.16																
49,558	Mąkoszyce			⌇ 5.22																
52,778	Tarnowiec Brzeski			⌇ 5.26																
57,812	Karłowice			⌇ 5.33																
65,236	Popielów			⌇ 5.42																
70,758	Chróścice			⌇ 5.49																
74,776	Dobrzeń Wielki			⌇ 5.55																
78,345	Opole Borki			⌇ 6.02																
81,805	Opole Czarnowąsy			⌇ 6.06																
87,107	Opole Wschodnie			⌇ 6.11																
92,301	**OPOLE GŁÓWNE**	220 p		⌇ 6.20																

1 kursuje w Ⓓ od 4.XI (w dniu 26.XI Oleśnica odj. 6.09, Wrocław Główny przyj. 6.46);
2 do 31.X na odcinku Krotoszyn - Krośnice ZKA (Krotoszyn odj. 6.28);
3 kursuje w Ⓓ do 31.X (na odcinku Krotoszyn - Krośnice ZKA);
4 do 31.X od Siechnic kursuje 4 minuty później;

215 WROCŁAW - JELCZ-LASKOWICE - OPOLE

	Jelenia Góra	*240 o*																		
	*Krotoszyn / Wałbrzych Główny**	*200 p*														⦚ 13.47	⦚ 13.11			
	Oleśnica	*200 p*														⦚ 15.01	⦚ 15.01			
	Wrocław Główny	*200, 240, 260 p*														⦚ 15.44	⦚ 15.44			
			D7			D7			D7			D7		D7		D7	D7		D7	D7
	Informacja o pociągu		KD-69722 E 2 ♿🚲✻			KD-69704 E 2 ♿🚲✻ Ⓓ			KD-69706 E 2 ♿🚲✻			KD-69708 E 2 ♿🚲✻ Ⓓ		KD-69710 E 2 ♿🚲✻ Ⓓ		KD-76806 KD-69712 E 2 ♿🚲✻ 1	KD-76806 KD-69712 E 2 ♿🚲✻ 2		KD-69714 E 2 ♿🚲✻ 4	KD-69714 E 2 ♿🚲✻ 3
km																				
0	**WROCŁAW GŁÓWNY**	220 o	11.52			⦚ 12.46			13.58			⦚ 14.44		⦚ 15.18		⦚ 15.52	⦚ 16.02		⦚ 16.28	⦚ 16.41
5,315	Wrocław Brochów	220	11.58			⦚ 12.52			14.04			⦚ 14.50		⦚ 15.24		⦚ 15.57	⦚ 16.08		⦚ 16.34	⦚ 16.47
11,113	Siechnice		12.04			⦚ 12.58			14.10			⦚ 15.00		⦚ 15.29		⦚ 16.03	⦚ 16.14		⦚ 16.39	⦚ 16.53
15,869	Zakrzów Kotowice		12.09			⦚ 13.02			14.14			⦚ 15.05		⦚ 15.34		⦚ 16.08	⦚ 16.19		⦚ 16.43	⦚ 16.57
18,367	Czernica Wrocławska		12.13			⦚ 13.06			14.18			⦚ 15.09		⦚ 15.38		⦚ 16.12	⦚ 16.23		⦚ 16.47	⦚ 17.01
23,232	Jelcz Miłoszyce		12.17			⦚ 13.10			14.22			⦚ 15.13		⦚ 15.42		⦚ 16.16	⦚ 16.27		⦚ 16.51	⦚ 17.05
26,114	**Jelcz-Laskowice**	p	12.22			⦚ 13.15			14.27			⦚ 15.18		⦚ 15.47		⦚ 16.21	⦚ 16.32		⦚ 17.00	⦚ 17.10
		o																		
30,693	Kopalina																			
34,470	Minkowice Oławskie																			
39,236	Biskupice Oławskie																			
40,268	*Granica Województwa*																			
42,293	Borucice																			
45,837	Rogalice																			
49,558	Mąkoszyce																			
52,778	Tarnowiec Brzeski																			
57,812	Karłowice																			
65,236	Popielów																			
70,758	Chróścice																			
74,776	Dobrzeń Wielki																			
78,345	Opole Borki																			
81,805	Opole Czarnowąsy																			
87,107	Opole Wschodnie																			
92,301	**OPOLE GŁÓWNE**	220 p																		

1 z Krotoszyna kursuje w Ⓓ od 31.X, a od Wrocławia Głównego codziennie od 31.X (w dniu 31.X na odcinku Krotoszyn - Krośnice ZKA, Krotoszyn odj. 13.11);
2 z Krotoszyna kursuje w Ⓓ do 30.X, a od Wrocławia Głównego codziennie do 30.X (na odcinku Krotoszyn - Krośnice ZKA);
3 kursuje w Ⓓ do 30.X;
4 kursuje w Ⓓ od 31.X;

215 WROCŁAW - JELCZ-LASKOWICE - OPOLE

	Jelenia Góra	*240 o*								⌇ 16.32									
	*Krotoszyn / Wałbrzych Główny**	*200 p*					15.47			⌇ 17.28*			18.01						
	Oleśnica	*200 p*					17.01			⟨			19.19						
	Wrocław Główny	*200, 240, 260 p*					17.40			⌇ 18.43			19.55						
			D7	REGIO			D7			D7			D7			D7			D7
	Informacja o pociągu		KD-69716 E 2 ♿🚲✻	R-66842 E 2			KD-76808 E 2 ♿🚲✻			KD-69250 E 2 ♿🚲✻			KD-76810 E 2 ♿🚲✻			KD-69718 E 2 ♿🚲✻			KD-69720 E 2 ♿🚲✻
km			©	Ⓓ			1			Ⓓ			2			Ⓓ			
0	**WROCŁAW GŁÓWNY**	220 o	⌇ 17.03	⌇ 17.03			17.58			⌇ 18.50			20.09			⌇ 20.56			22.52
5,315	Wrocław Brochów	220	⌇ 17.09	⌇ 17.09			18.04			⌇ 18.56			20.15			⌇ 21.02			22.58
11,113	Siechnice		⌇ 17.16	⌇ 17.16			18.11			⌇ 19.02			20.21			⌇ 21.13			23.04
15,869	Zakrzów Kotowice		⌇ 17.21	⌇ 17.21			18.16			⌇ 19.07			20.26			⌇ 21.17			23.09
18,367	Czernica Wrocławska		⌇ 17.25	⌇ 17.25			18.20			⌇ 19.11			20.30			⌇ 21.21			23.13
23,232	Jelcz Miłoszyce	↓	⌇ 17.30	⌇ 17.30			18.24			⌇ 19.15			20.34			⌇ 21.25			23.17
26,114	**Jelcz-Laskowice**	p	⌇ 17.34	⌇ 17.34			18.29			⌇ 19.20			20.39			⌇ 21.30			23.22
		o		⌇ 17.35															
30,693	Kopalina			⌇ 17.41															
34,470	Minkowice Oławskie			⌇ 17.45															
39,236	Biskupice Oławskie			⌇ 17.50															
40,268	*Granica Województwa*			⌇ |															
42,293	Borucice			⌇ 17.58															
45,837	Rogalice			⌇ 18.04															
49,558	Mąkoszyce			⌇ 18.09															
52,778	Tarnowiec Brzeski			⌇ 18.14															
57,812	Karłowice			⌇ 18.20															
65,236	Popielów			⌇ 18.28															
70,758	Chróścice			⌇ 18.35															
74,776	Dobrzeń Wielki			⌇ 18.41															
78,345	Opole Borki			⌇ 18.47															
81,805	Opole Czarnowąsy			⌇ 18.51															
87,107	Opole Wschodnie	↓		⌇ 18.56															
92,301	**OPOLE GŁÓWNE**	220 p		⌇ 19.05															

1 do 31.X na odcinku Krotoszyn - Krośnice ZKA (Krotoszyn odj. 15.10);
2 do 31.X na odcinku Krotoszyn - Krośnice ZKA (Krotoszyn odj. 17.25);

215 OPOLE - JELCZ-LASKOWICE - WROCŁAW

km				D7			D7			REGIO		D7	D7		D7	D7		D7	D7
	Informacja o pociągu			KD-67851 E 2 ♿🚲✻ Ⓓ 1			KD-69751 E 2 ♿🚲✻			R-60495 E 2 Ⓓ		KD-67853 E 2 ♿🚲✻ 3	KD-67853 E 2 ♿🚲✻ 2		KD-69753 E 2 ♿🚲✻ 5	KD-69753 E 2 ♿🚲✻ 4		KD-69755 E 2 ♿🚲✻ 5	KD-69755 E 2 ♿🚲✻ 4
0	**OPOLE GŁÓWNE**	220	o							⌇ 4.47									
5,194	Opole Wschodnie									⌇ 4.56									
10,496	Opole Czarnowąsy									⌇ 5.01									
13,956	Opole Borki									⌇ 5.05									
17,525	Dobrzeń Wielki									⌇ 5.13									
21,543	Chróścice									⌇ 5.19									
27,065	Popielów									⌇ 5.26									
34,489	Karłowice									⌇ 5.39									
39,523	Tarnowiec Brzeski									⌇ 5.46									
42,743	Mąkoszyce									⌇ 5.50									
46,464	Rogalice									⌇ 5.56									
50,008	Borucice									⌇ 6.02									
52,033	*Granica Województwa*									⌇ |									
53,065	Biskupice Oławskie									⌇ 6.06									
57.831	Minkowice Oławskie									⌇ 6.11									
61.608	Kopalina									⌇ 6.15									
66.187	**Jelcz-Laskowice**		p							⌇ 6.22									
			o	⌇ 4.39			5.30			⌇ 6.25		⌇ 6.49	⌇ 6.53		⌇ 7.15	⌇ 7.20		⌇ 7.42	⌇ 7.58
69,069	Jelcz Miłoszyce			⌇ 4.44			5.35			⌇ 6.30		⌇ 6.54	⌇ 6.58		⌇ 7.20	⌇ 7.25		⌇ 7.47	⌇ 8.03
73,934	Czernica Wrocławska			⌇ 4.48			5.39			⌇ 6.35		⌇ 6.58	⌇ 7.03		⌇ 7.24	⌇ 7.29		⌇ 7.51	⌇ 8.07
76,432	Zakrzów Kotowice			⌇ 4.52			5.43			⌇ 6.38		⌇ 7.02	⌇ 7.07		⌇ 7.28	⌇ 7.33		⌇ 7.55	⌇ 8.11
81,188	Siechnice			⌇ 4.57			5.48			⌇ 6.43		⌇ 7.07	⌇ 7.13		⌇ 7.33	⌇ 7.37		⌇ 8.00	⌇ 8.21
86,986	Wrocław Brochów	220		⌇ 5.03			5.54			⌇ 6.50		⌇ 7.12	⌇ 7.19		⌇ 7.38	⌇ 7.43		⌇ 8.06	⌇ 8.28
92,301	**WROCŁAW GŁÓWNY**	220	p	⌇ 5.09			6.00			⌇ 6.56		⌇ 7.18	⌇ 7.25		⌇ 7.44	⌇ 7.49		⌇ 8.12	⌇ 8.34
	Wrocław Główny	*200, 240, 260*	*o*	⌇ 5.20								⌇ 7.29	⌇ 7.29						
	*Oleśnica / Legnica**	*200*	*p*	⟨								⌇ 8.08	⌇ 8.08						
	*Krotoszyn / Wałbrzych Główny**	*200*	*p*	⌇ 6.53								⌇ 9.16	⌇ 9.48						
	*Jelenia Góra / Lubin**	*240*	*p*																

1 do 31.X na odcinku Krośnice - Krotoszyn ZKA (Krotoszyn przyj. 7.22);
2 kursuje codziennie do 31.X (na odcinku Krośnice - Krotoszyn ZKA);
3 kursuje codziennie od 1.XI;
4 kursuje w Ⓓ do 31.X;
5 kursuje w Ⓓ od 4.XI;

215 OPOLE - JELCZ-LASKOWICE - WROCŁAW

km	Informacja o pociągu		D7		D7					D7		D7		D7		D7	D7		D7	D7
			KD-69757 E 2 ♿🚲✻		KD-69759 E 2 ♿🚲✻ Ⓓ					KD-67857 E 2 ♿🚲✻ 1		KD-69279 E 2 ♿🚲✻ Ⓓ		KD-67859 E 2 ♿🚲✻ 2		KD-66571 E 2 ♿🚲✻ 4	KD-69781 E 2 ♿🚲✻ 3		KD-69761 E 2 ♿🚲✻ 3	KD-69761 E 2 ♿🚲✻ 4
0	**OPOLE GŁÓWNE** 220	o																		
5,194	Opole Wschodnie	↓																		
10,496	Opole Czarnowąsy	↓																		
13,956	Opole Borki	↓																		
17,525	Dobrzeń Wielki	↓																		
21,543	Chróścice	↓																		
27,065	Popielów	↓																		
34,489	Karłowice	↓																		
39,523	Tarnowiec Brzeski	↓																		
42,743	Mąkoszyce	↓																		
46,464	Rogalice	↓																		
50,008	Borucice	↓																		
52,033	*Granica Województwa*	↓																		
53,065	Biskupice Oławskie	↓																		
57.831	Minkowice Oławskie	↓																		
61.608	Kopalina	↓																		
66.187	**Jelcz-Laskowice**	p																		
		o	8.58		⦚ 9.53					12.36		⦚ 13.27		14.41		⦚ 15.39	⦚ 15.53		⦚ 16.26	⦚ 16.41
69,069	Jelcz Miłoszyce	↓	9.03		⦚ 9.58					12.41		⦚ 13.32		14.46		⦚ 15.48	⦚ 15.58		⦚ 16.35	⦚ 16.46
73,934	Czernica Wrocławska	↓	9.07		⦚ 10.02					12.46		⦚ 13.36		14.50		⦚ 15.52	⦚ 16.02		⦚ 16.40	⦚ 16.51
76,432	Zakrzów Kotowice	↓	9.11		⦚ 10.06					12.50		⦚ 13.40		14.54		⦚ 15.56	⦚ 16.06		⦚ 16.44	⦚ 16.54
81,188	Siechnice	↓	9.16		⦚ 10.11					13.05		⦚ 13.44		15.03		⦚ 16.05	⦚ 16.16		⦚ 16.49	⦚ 16.59
86,986	Wrocław Brochów 220	↓	9.22		⦚ 10.17					13.12		⦚ 13.50		15.10		⦚ 16.11	⦚ 16.22		⟨	⦚ 17.05
92,301	**WROCŁAW GŁÓWNY** 220	p	9.29		⦚ 10.23					13.19		⦚ 13.56		15.16		⦚ 16.17	⦚ 16.29		⦚ 17.13	⦚ 17.11
	Wrocław Główny *200, 240, 260*	*o*								13.23		⦚ 14.05		15.20		⦚ 16.31				
	*Oleśnica / Legnica** *200*	*p*								13.58		⟨		15.56		⦚ 17.26*				
	*Krotoszyn / Wałbrzych Główny** *200*	*p*								15.07		⦚ 15.23*		17.05		⟨				
	*Jelenia Góra / Lubin** *240*	*p*										⦚ 16.14				⦚ 17.47*				

1 do 31.X na odcinku Krośnice - Krotoszyn ZKA (Krotoszyn przyj. 15.36);
2 do 31.X na odcinku Krośnice - Krotoszyn ZKA (Krotoszyn przyj. 17.34);
3 kursuje w Ⓓ do 30.X;
4 kursuje w Ⓓ od 31.X;

215 OPOLE - JELCZ-LASKOWICE - WROCŁAW

km		Informacja o pociągu			D7	REGIO	REGIO	D7	D7	D7	D7	D7	D7
					KD-67861			KD-69765					
					KD-69763	R-60497	R-60497	KD-69767	KD-67863	KD-69769	KD-69771		KD-69773
					E 2	E 2	E 2	E 2	E 2	E 2	E 2		E 2
					♿ 🚲 ✻			♿ 🚲 ✻	♿ 🚲 ✻	♿ 🚲 ✻	♿ 🚲 ✻		♿ 🚲 ✻
					1	4	3		2	Ⓓ			Ⓓ
0	0	**OPOLE GŁÓWNE**	220	o		⌇ 15.54	⌇ 15.54						
5,194	5,194	Opole Wschodnie				⌇ 16.03	⌇ 16.03						
10,496	10,496	Opole Czarnowąsy				⌇ 16.08	⌇ 16.08						
13,956	13,956	Opole Borki				⌇ 16.12	⌇ 16.12						
17,525	17,525	Dobrzeń Wielki				⌇ 16.18	⌇ 16.18						
21,543	21,543	Chróścice				⌇ 16.24	⌇ 16.24						
27,065	27,065	Popielów				⌇ 16.30	⌇ 16.30						
34,489	34,489	Karłowice				⌇ 16.43	⌇ 16.43						
39,523	39,523	Tarnowiec Brzeski				⌇ 16.49	⌇ 16.49						
42,743	42,743	Mąkoszyce				⌇ 16.54	⌇ 16.54						
46,464	46,464	Rogalice				⌇ 16.59	⌇ 16.59						
50,008	50,008	Borucice				⌇ 17.05	⌇ 17.05						
52,033	52,033	*Granica Województwa*				⌇ |	⌇ |						
53,065	53,065	Biskupice Oławskie				⌇ 17.09	⌇ 17.09						
57.831	57.831	Minkowice Oławskie				⌇ 17.13	⌇ 17.13						
61.608	61.608	Kopalina				⌇ 17.17	⌇ 17.17						
66.187	66.187	**Jelcz-Laskowice**		p		⌇ 17.24	⌇ 17.24						
				o	16.55	⌇ 17.25	⌇ 17.25	17.49	18.41	⌇ 20.00	20.53		⌇ 22.11
69,069	69,069	Jelcz Miłoszyce			17.00	⌇ 17.34	⌇ 17.34	17.54	18.46	⌇ 20.05	20.58		⌇ 22.16
73,934	73,934	Czernica Wrocławska			17.05	⌇ 17.39	⌇ 17.39	17.58	18.50	⌇ 20.09	21.02		⌇ 22.20
76,432	76,432	Zakrzów Kotowice			17.08	⌇ 17.43	⌇ 17.43	18.02	18.54	⌇ 20.13	21.06		⌇ 22.24
81,188	81,188	Siechnice			17.18	⌇ 17.48	⌇ 17.48	18.14	19.05	⌇ 20.24	21.11		⌇ 22.29
86,986	〈	Wrocław Brochów	220		17.25	⌇ 17.54	〈	18.21	19.11	⌇ 20.30	21.17		⌇ 22.35
92,301	92,267	**WROCŁAW GŁÓWNY**	220	p	17.31	⌇ 18.00	⌇ 18.11	18.28	19.18	⌇ 20.37	21.24		⌇ 22.42
		Wrocław Główny	*200, 240, 260*	*o*	⌇ 17.36				19.33				
		*Oleśnica / Legnica**	*200*	*p*	⌇ 18.11				20.11				
		*Krotoszyn / Wałbrzych Główny**	*200*	*p*	⌇ 19.20				21.24				
		*Jelenia Góra / Lubin**	*240*	*p*									

1 do Wrocławia Głównego kursuje codziennie, a do Krotoszyna w Ⓓ (do 31.X na odcinku Krośnice - Krotoszyn ZKA, Krotoszyn przyj. 19.49);
2 do 30.X na odcinku Krośnice - Krotoszyn ZKA (Krotoszyn przyj. 21.53);
3 kursuje w Ⓓ do 30.X;
4 kursuje w Ⓓ od 31.X;

220 WROCŁAW - OŁAWA - BRZEG - OPOLE

		*Świnoujście / Kołobrzeg**	o										20.15								
		*Szczecin Główny / Słupsk**	o										22.12								
		*Gdynia Gł. / Berlin Hbf**	o										21.30								
		*Bydgoszcz Gł. / Szklarska Por. Grn.**	o										23.40								
		Zielona Góra Gł. / Jelenia Góra 265*	o	20.26*									⟨			4.33*					
		*Poznań Główny / Węgliniec**	o	22.16*									2.05			⟨					
		Wrocław Główny 200, 240, 265, 280	p	23.52									4.56			6.13					
		Informacja o pociągu		*IC* I-61170 E 1-2 ♿ ✂ 🚲 ✻ K 4					REGIO R-60400 E 2 Ⓓ	*EIC* I-6108 I-6540 1-2 ✂ 🚲 ✻ K 3		REGIO R-64322 E 2 ♿ 🚲 ✻ Ⓓ	*TLK* I-54170 2 🛏 🚲 K 1	REGIO R-64404 E 2 ♿ 🚲 ✻		REGIO R-66724 E 2 Ⓓ	*EIP* I-6104 I-6154 E 1-2 ♿ ✂ 🚲 ✻ 2	*IC* I-6302 2 ♿ ✂ 🚲 ✻ K 7	REGIO R-60404 E 2 Ⓓ	*IC* I-61114 1-2 ✻ K 5	*IC* I-61114 I-64120 1-2 ✻ K 6
km																					
0	0	**WROCŁAW GŁÓWNY** 215	o	0.20						5.11			5.30	5.36		6.07	6.17	6.22		6.30	6.43
5,315	⟨	Wrocław Brochów 215		|						|			|	5.42		6.13	|	|		⟨	|
10,067	10,128	Święta Katarzyna		|						|			|	5.46		6.18	|	|		|	|
13,836	13,897	Zębice Wrocławskie		|						|			|	5.50		|	|	|		|	|
19,175	19,236	Lizawice		|						|			|	5.54		|	|	|		|	|
26,528	26,589	**Oława**	p	0.38						|			5.48	5.58		6.29	|	|	6.39		7.00	7.00
			o	0.39						|			5.49	5.59			|	|	6.40		7.01	7.01
32,651	32,712	*Granica Województwa*		|						|			|	|			|	|		|	|
32,965	33,026	Lipki		|						|			|	6.03			|	|		|	|
41,594	41,655	**Brzeg**	p	0.47						|			5.59	6.09			6.40	|	6.49		7.10	7.10
			o	0.48					5.00	|		5.40	6.00	6.11			6.41	6.50	6.53	7.11	7.11
51,000	51,061	Łosiów		|					5.08	|		5.47	|	6.17			|	|	7.01	|	|
56,671	56,732	Lewin Brzeski		|					5.13	|		5.52	|	6.21			|	|	7.06	|	|
61,183	61,244	Przecza		|					5.17	|		5.56	|	6.25			|	|	7.10	|	|
68,656	68,717	Dąbrowa Niemodlińska		|					5.23	|		6.01	|	6.30			|	|	7.16	|	|
74,011	74,072	Chróścina Opolska		|					5.28	|		6.06	|	6.35			|	|	7.21	|	|
79,710	79,771	Opole Zachodnie		|					5.33	|		6.11	|	6.39			|	|	7.26	|	|
81,719	81,780	**OPOLE GŁÓWNE** 215	p	1.08					5.36	5.53		6.14	6.25	6.43			7.01	7.13	7.29	7.35	7.35
		Opole Główne	o	1.10						5.55		6.20	6.38	6.45			7.04	7.20		7.38	7.38
		*Kędzierzyn-Koźle / Zawadzkie**	p	⟨						⟨		⟨	⟨	7.39			⟨	⟨		⟨	⟨
		*Strzelce Opolskie / Racibórz**	p	⟨						⟨		6.50	7.08				⟨	⟨		8.05	8.05
		*Gliwice / Rybnik**	p	⟨						⟨		7.27	7.40				⟨	⟨		8.32	8.32
		*Katowice / Wien Hbf**	p	⟨						⟨			8.08				⟨	⟨		8.57	8.57
		*Częstochowa Stradom / Radom**	p	|						6.51			⟨				7.59	8.27		12.22*	12.22*
		*Częstochowa / Budapest Keleti**	p	2.09						⟨			⟨				⟨	⟨		⟨	⟨
		*Kraków Główny / Łódź Fabryczna**	p	3.53*						⟨			⟨				⟨	10.06		⟨	⟨
		*Warszawa Centr. / Bielsko-Biała Gł.**	p	5.24						9.00			9.23*				10.03	⟨		14.45	14.45
		*Warszawa Wschodnia / Zachodnia**	p	5.41						9.11							10.16	⟨		14.56*	14.56*
		*Przemyśl Główny / Białystok**	p	7.56*						⟨								13.41			⟨
		*Olsztyn Główny / Gdynia Główna**	p							12.48*											

EIC PREMIUM — *KARKONOSZE* — *IC* — *EIC ŚLĘŻA* — *TLK ROZEWIE* — *IC WYSPIAŃSKI* — *IC BOLKO* — *IC BOLKO*

1 z Gdyni Głównej kursuje codziennie, a ze Świnoujścia codziennie oprócz 26/27.X (w dniu 19/20.X Gdynia Gł. odj. 21.37, Bydgoszcz Gł. 23.46, Świnoujście 20.32, Szczecin Gł. 22.22, w dniu 25/26.X Poznań Gł. odj. 2.10, w dniu 26/27.X Poznań Gł. odj. 1.37, Wrocław Gł. przyj. 4.29, w dniach 13/14, 14/15, 18/19 - 23/24/XI Bielsko-Biała Gł. przyj. 9.28, a w dniach 2/3, 3/4.XII Bydgoszcz Gł. odj. 23.46);

2 z Jeleniej Góry kursuje ① - ⑥ oprócz 11.XI, a od Wrocławia Głównego codziennie oprócz 11.XI (w dniach 26, 27.X Warszawa Centralna przyj. 10.08, Warszawa Wschodnia 10.21);

3 do Warszawy Wschodniej kursuje ① - ⑥ oprócz 11.XI, a do Gdyni Głównej 2, 9.XI;

4 w dniu 19/20.X Węgliniec odj. 22.03, Wrocław Główny przyj. 24.00;

5 kursuje codziennie do 31.X;

6 kursuje codziennie od 1.XI; w dniu 11.XI oraz od 17.XI w ⑦ od Warszawy Zachodniej kursuje w wydłużonej relacji do Częstochowy (przyj. 17.38);

7 od 30.XI Kraków Główny przyj. 10.04, Przemyśl Główny 13.18;

220 WROCŁAW - OŁAWA - BRZEG - OPOLE

		*Świnoujście / Kołobrzeg**	o																		
		*Szczecin Główny / Słupsk**	o															5.57			
		*Gdynia Gł. / Berlin Hbf**	o															⟨			
		*Bydgoszcz Gł. / Szklarska Por. Grn.**	o													5.00		⟨			
		Zielona Góra Gł. / Jelenia Góra 265*	o									6.08				⟨		8.18			
		*Poznań Główny / Węgliniec**	o								5.51	⟨				7.02		⟨			
		Wrocław Główny 200, 240, 265, 280	p								8.26	8.32				9.33		10.28			
		Informacja o pociągu		REGIO R-60610 2 ©	REGIO R-60406 E 2 ♿🚲✻ Ⓓ			IC I-64102 1-2 ℝ ♿✂🚲✻ K	REGIO R-60408 R-64408 E 2 ♿🚲✻ 4		IC I-7300 1-2 ℝ ♿✂🚲✻ K 2	IC I-7112 1-2 ℝ ♿✂🚲✻ K 5	REGIO R-64412 E 2 ♿🚲✻ Ⓓ			TLK I-54102 I-53152 1-2 ℝ K 1	REGIO R-64414 E 2 ♿🚲✻		IC I-8304 1-2 ℝ ♿✂🚲✻ K 6	TLK I-61112 1-2 ℝ K	IC I-6114 E 1-2 ℝ ♿✂🚲✻ K 3
km																					
0	0	**WROCŁAW GŁÓWNY** 215	o	6.58	7.03			7.57	8.02		8.41	8.47	8.52			9.56	10.01		10.48	10.50	11.03
5,315	⟨	Wrocław Brochów 215		7.05	7.09			|	8.08		|	|	8.58			|	10.07		|	|	|
10,067	10,128	Święta Katarzyna		7.09	7.13			|	8.12		|	|	9.03			|	10.11		|	|	|
13,836	13,897	Zębice Wrocławskie		7.13	7.16			|	8.15		|	|	9.06			|	10.15		|	|	|
19,175	19,236	Lizawice		7.18	7.20			|	8.20		|	|	9.11			|	10.19		|	|	|
26,528	26,589	**Oława**	p	7.23	7.25			8.16	8.25		8.57	9.03	9.16			10.14	10.23		11.03	11.08	11.19
			o	7.23	7.26			8.17	8.25		8.58	9.05	9.16			10.15	10.24		11.04	11.09	11.20
32,651	32,712	*Granica Województwa*		|	|			|	|		|	|	|		|	|		|	|	|
32,965	33,026	Lipki		7.28	7.30			|	8.30		|	|	9.21			|	10.28		|	|	|
41,594	41,655	**Brzeg**	p	7.35	7.35			8.26	8.36		9.07	9.14	9.27			10.24	10.33		11.13	11.18	11.28
			o	7.36	7.36			8.27	8.37		9.08	9.16	9.28			10.25	10.34		11.14	11.19	11.29
51,000	51,061	Łosiów		⟨	7.42			|	8.44		|	|	9.34			|	10.40		|	|	|
56,671	56,732	Lewin Brzeski			7.47			|	8.49		|	|	9.39			|	10.44		|	|	|
61,183	61,244	Przecza			7.50			|	8.53		|	|	9.43			|	10.48		|	|	|
68,656	68,717	Dąbrowa Niemodlińska			7.55			|	8.59		|	|	9.48			|	10.53		|	|	|
74,011	74,072	Chróścina Opolska			7.59			|	9.03		|	|	9.53			|	10.57		|	|	|
79,710	79,771	Opole Zachodnie			8.04			|	9.08		|	|	9.57			|	11.01		|	|	|
81,719	81,780	**OPOLE GŁÓWNE** 215	p		8.07			8.52	9.12		9.29	9.37	10.01			10.49	11.05		11.35	11.43	11.49
		Opole Główne	o		8.09			8.54	9.27		9.31	9.40	10.08			10.51	11.22		11.38	11.45	11.51
		*Kędzierzyn-Koźle / Zawadzkie**	p		8.49*			⟨	10.22		⟨	⟨	11.03			11.43	12.17		⟨	⟨	⟨
		*Strzelce Opolskie / Racibórz**	p					9.22			⟨	⟨				⟨			⟨	12.12	⟨
		*Gliwice / Rybnik**	p					9.52			⟨	⟨				12.23*			⟨	12.38	⟨
		*Katowice / Wien Hbf**	p					10.19			⟨	⟨				⟨			⟨	13.04	⟨
		*Częstochowa Stradom / Radom**	p								10.27	10.53				⟨			12.44	16.26*	12.53
		*Częstochowa / Budapest Keleti**	p								⟨	11.00				⟨			⟨	⟨	13.01
		*Kraków Główny / Łódź Fabryczna**	p								12.01	⟨				⟨			14.19	⟨	⟨
		*Warszawa Centr. / Bielsko-Biała Gł.**	p								⟨	13.30				13.29*			⟨	18.40	15.37
		*Warszawa Wschodnia / Zachodnia**	p								⟨	13.41				⟨			⟨	18.57*	15.51
		*Przemyśl Główny / Białystok**	p								15.32	15.50*				⟨			17.54		18.00*
		*Olsztyn Główny / Zakopane**	p													17.44*					

PANORAMA IC przyj. 8.45 do Nysy — SIEMIRADZKI IC — KONOPNICKA IC — TLK HALNY — MEHOFFER IC — SZTYGAR TLK — MICKIEWICZ IC

1. do Bielska-Białej Głównej kursuje ① - ⑥ oprócz 11.XI, 14.XII, a do Zakopanego 9.XI (na odcinku Chabówka - Zakopane ZKA);
2. w dniu 27.X na odcinku Poznań Główny - Luboń koło Poznania ZKA (Poznań Główny odj. 5.20); poza tym od 30.XI Kraków Główny przyj. 11.57, Przemyśl Główny 15.28;
3. w dniach 26, 27.X Częstochowa Stradom przyj. 12.55, Warszawa Centralna przyj. 15.40;
4. do Opola Głównego kursuje codziennie, a do Kędzierzyna-Koźla w ©;
5. do 1.XI pociąg zestawiony z EZT;
6. od 30.XI Kraków Główny przyj. 14.16, Przemyśl Główny 17.35;

220 WROCŁAW - OŁAWA - BRZEG - OPOLE

		*Świnoujście / Kołobrzeg**	o							5.00*											
		*Szczecin Główny / Słupsk**	o							4.30*											
		*Gdynia Gł. / Berlin Hbf**	o							⟨											
		*Bydgoszcz Gł. / Szklarska Por. Grn.**	o							⟨											
		Zielona Góra Gł. / Jelenia Góra 265*	o						10.25*	⟨									12.21*	12.21*	
		*Poznań Główny / Węgliniec**	o						⟨	10.09									⟨	⟨	
		Wrocław Główny 200, 240, 265, 280	p						12.14	12.38									14.14	14.14	
		Informacja o pociągu		IC I-65100 1-2 R K 2	REGIO R-64416 E 2			IC I-6106 1-2 R K 3	IC I-6304 1-2 R K	IC I-84108 1-2 R K	REGIO R-64418 E 2 Ⓓ	REGIO R-60612 2 7	REGIO R-60612 2 8		IC I-64104 2 R K 6	IC I-64104 2 R K 5	REGIO R-64422 E 2	REGIO R-64424 E 2 Ⓓ	IC I-6510 I-6160 E 1-2 R K 1	IC I-6510 I-6160 E 1-2 R K 4	REGIO R-64424 E 2 Ⓓ
km																					
0	0	**WROCŁAW GŁÓWNY** 215	o	11.41	11.47			12.36	12.41	12.51	12.56	13.01	13.11		13.40	13.53	14.03	14.15	14.20	14.32	
5,315	⟨	Wrocław Brochów 215		|	11.53			|	|	|	13.02	⟨	13.16		⟨	|	14.09	14.21	⟨	|	
10,067	10,128	Święta Katarzyna		|	11.57			|	|	|	13.06	13.21	13.21		|	|	14.13	14.26	|	|	
13,836	13,897	Zębice Wrocławskie		|	12.01			|	|	|	13.10	|	|		|	|	14.17	14.29	|	|	
19,175	19,236	Lizawice		|	12.05			|	|	|	13.14	|	|		|	|	14.21	14.33	|	|	
26,528	26,589	**Oława**	p	12.00	12.09			|	12.58	13.10	13.18	13.31	13.31		14.10	14.10	14.25	14.38	14.47	14.47	
			o	12.01	12.10			|	12.59	13.11	13.19	13.32	13.32		14.11	14.11	14.26	14.39	14.48	14.48	
32,651	32,712	*Granica Województwa*		|	|			|	|	|	|	|	|		|	|		|	|	|	
32,965	33,026	Lipki		|	12.14			|	|	|	13.23	|	|		|	|	14.30	14.43	|	|	
41,594	41,655	**Brzeg**	p	12.10	12.19			12.59	13.07	13.21	13.28	13.42	13.42		14.20	14.20	14.35	14.50	14.56	14.56	
			o	12.11	12.20			13.00	13.08	13.22	13.29	13.43	13.43		14.21	14.21	14.36		14.57	14.57	15.00
51,000	51,061	Łosiów		|	12.26			|	|	|	13.35	⟨	⟨		|	|	14.42		|	|	15.07
56,671	56,732	Lewin Brzeski		|	12.30			|	|	|	13.39	ELSNER do Nysy przyj. 14.50	ELSNER do Nysy przyj. 14.50		|	|	14.46		|	|	15.11
61,183	61,244	Przecza		|	12.34			|	|	|	13.43				|	|	14.50		|	|	15.15
68,656	68,717	Dąbrowa Niemodlińska		|	12.39			|	|	|	13.48				|	|	14.55		|	|	15.20
74,011	74,072	Chróścina Opolska		|	12.43			|	|	|	13.52				|	|	14.59		|	|	15.24
79,710	79,771	Opole Zachodnie		|	12.47			|	|	|	13.56				|	|	15.03		|	|	15.28
81,719	81,780	**OPOLE GŁÓWNE** 215	p	12.36	12.51			13.21	13.30	13.48	14.00				14.46	14.46	15.07		15.17	15.17	15.32
		Opole Główne	o	12.38	12.53			13.23	13.33	13.55	14.04				14.51	14.51	15.12		15.20	15.20	15.34
		*Kędzierzyn-Koźle / Zawadzkie**	p	⟨	13.48			⟨	⟨	⟨	14.59				⟨	⟨	16.11		⟨	⟨	16.29
		*Strzelce Opolskie / Racibórz**	p	13.06				⟨	⟨	14.22					15.17	15.17			⟨	⟨	
		*Gliwice / Rybnik**	p	13.33				⟨	⟨	14.50					15.48	15.48			⟨	⟨	
		*Katowice / Wien Hbf**	p	13.59				⟨	⟨	15.17					16.20	16.20			⟨	⟨	
		*Częstochowa Stradom / Radom**	p	⟨				14.18	14.33										16.18	16.18	
		*Częstochowa / Budapest Keleti**	p	15.20				⟨	⟨										16.24	16.24	
		*Kraków Główny / Łódź Fabryczna**	p	⟨				⟨	16.14										⟨	⟨	
		*Warszawa Centr. / Bielsko-Biała Gł.**	p	18.25				16.25	⟨										18.45	18.45	
		*Warszawa Wsch. / Hrubieszów M.**	p	18.36				16.41	23.25*										18.56	18.56	
		*Przemyśl Główny / Białystok**	p	⟨					19.45										21.12*	21.12*	
		*Olsztyn Główny / Ełk**	p	21.38															22.49*	22.49*	

IC KORMORAN; IC ODRA; IC CHEŁMOŃSKI; IC SZKUNER; IC LOMPA; IC SŁOWACKI

1 do Białegostoku codziennie do 30.X, a do Ełku w Ⓑ do 30.X (w dniach 26, 27.X Częstochowa Stradom 16.20, Częstochowa 16.26, Warszawa Centralna 18.47, Warszawa Wschodnia 18.58);
2 do 17.XI w © Częstochowa przyj. 15.20, od 21.XI w Ⓓ godz. 15.28, a od 23.XI w © godz. 15.32;
3 kursuje w Ⓓ oraz 1, 3, 10.XI (w dniach 1, 3, 10.XI Warszawa Wschodnia przyj. 16.51);
4 do Białegostoku codziennie od 31.X, a do Ełku w Ⓑ od 31.X;
5 kursuje od 3.XI w ⑤ i ⑦ oraz 11.XI oprócz 10.XI;
6 kursuje 20, 25, 27, 31.X;
7 kursuje do 31.X w Ⓓ;
8 kursuje od 4.XI w Ⓓ;

220 WROCŁAW - OŁAWA - BRZEG - OPOLE

		*Świnoujście / Kołobrzeg**	o		8.17													9.27*			
		*Szczecin Główny / Słupsk**	o		9.52													8.47*			
		*Gdynia Gł. / Berlin Hbf**	o		⟨						8.40	8.40						⟨			
		*Bydgoszcz Gł. / Szklarska Por. Grn.**	o		⟨						10.53	10.53						⟨			
		*Zielona Góra Gł. / Jelenia Góra** 265	o		12.17						⟨	⟨						⟨			
		*Poznań Główny / Węgliniec**	o		⟨						12.46	12.46						13.50			
		Wrocław Główny 200, 240, 265, 280	p		14.25						15.26	15.26						16.19			
		Informacja o pociągu		IC I-61110 2 ♿ ✻ K	IC I-8310 1-2 ♿ ✂ 🚲 ✻ K 7	REGIO R-64426 E 2 ♿ 🚲 ✻	REGIO R-64132 E 2 6	REGIO R-64132 E 2 3	REGIO R-64428 E 2 ♿ 🚲 ✻ Ⓓ	REGIO R-60614 🚗 2 ©	TLK I-54100 1-2 ♿ 2 K 4	TLK I-54100 1-2 ♿ 2 K 5	REGIO R-60410 E 2 ♿ 🚲 ✻ Ⓓ	REGIO R-60412 R-64106 E 2 2	EIP I-6102 E 1-2 ♿ ✂ 🚲 ✻ 1	REGIO R-60412 R-64106 E 2 2	REGIO R-64430 E 2 ♿ 🚲 ✻ Ⓓ	IC I-8306 1-2 ♿ ✂ 🚲 ✻ 12 K 🛏 8	REGIO R-64430 E 2 ♿ 🚲 ✻ Ⓓ	REGIO R-64432 E 2 ♿ 🚲 ✻ ©	REGIO R-60414 E 2 ♿ 🚲 ✻ Ⓓ
0	0	**WROCŁAW GŁÓWNY** 215	o	14.39	14.49	14.54	15.02	15.13	15.23	15.23	15.32	15.44	15.57	16.07	16.36		16.46	16.52		16.58	16.58
5,315	⟨	Wrocław Brochów 215		|	|	15.00	⟨	15.18	15.29	15.29	⟨	|	16.03	16.13	|		16.52	IC MAL-	17.04	17.04
10,067	10,128	Święta Katarzyna		|	|	15.04	15.23	15.23	15.33	15.34	|	|	16.07	16.18	|		16.56	|	17.08	17.08
13,836	13,897	Zębice Wrocławskie		|	|	15.08	|	|	15.37	15.38	|	|	16.10	16.22	|		|	CZEWSKI	17.12	17.12
19,175	19,236	Lizawice		|	|	15.12	|	|	15.41	15.42	|	|	16.14	16.27	|		|	|	17.16	17.16
26,528	26,589	**Oława**	p	14.58	15.07	15.16	15.35	15.35	15.46	15.47	16.03	16.03	16.19	16.32	|		17.05	17.10		17.20	17.21
			o	15.00	15.10	15.17	15.36	15.36	15.47	15.48	16.05	16.05	16.19	16.33	|		17.06	17.11		17.21	17.22
32,651	32,712	*Granica Województwa*		|	|	|	|	|	|	|	|	|	|	|	|	|	|	|	|	|	|
32,965	33,026	Lipki		|	|	15.21	|	|	15.52	15.53	|	|	16.24	16.38	|		|	|	17.25	17.27
41,594	41,655	**Brzeg**	p	15.10	15.19	15.27	15.45	15.45	15.58	16.00	16.15	16.15	16.29	16.45	|		17.15	17.20		17.30	17.33
			o	15.13	15.22	15.28	15.46	15.46	15.59	16.08	16.17	16.17	16.30		|		17.00	17.21	17.24	17.31	17.34
51,000	51,061	Łosiów		|	|	15.34	|	|	16.05	⟨	|	|	16.36		|		|		17.31	17.37	17.40
56,671	56,732	Lewin Brzeski		|	|	15.38	15.56	15.56	16.10	do Głuchołaz Miasta przyj. 18.05	|	|	16.41		|		17.11		17.35	17.41	17.45
61,183	61,244	Przecza		|	|	15.42	|	|	16.14		|	|	16.44		|		|		17.38	17.45	17.49
68,656	68,717	Dąbrowa Niemodlińska		|	|	15.47	|	|	16.19		|	|	16.49		|		|		17.43	17.50	17.55
74,011	74,072	Chróścina Opolska		|	|	15.51	|	|	16.24		|	|	16.54		|		|		17.47	17.54	17.59
79,710	79,771	Opole Zachodnie		|	|	15.55	16.11	16.11	16.28		|	|	16.58		|		17.26		17.52	17.58	18.04
81,719	81,780	**OPOLE GŁÓWNE** 215	p	15.38	15.44	15.59	16.15	16.15	16.32		16.43	16.43	17.02		17.17			17.29		17.44	17.55	18.02	18.08
		Opole Główne	o	15.42	15.47	16.05	16.17	16.17	16.36		16.45	16.45			17.19			17.31		17.46	18.05	18.05	
		*Kędzierzyn-Koźle / Zawadzkie**	p	⟨	⟨	17.04	⟨	⟨	17.31		⟨	⟨			⟨			18.21		⟨	19.00	19.00	
		*Strzelce Opolskie / Racibórz**	p	16.09	⟨	17.40*	⟨	⟨			17.13	17.13			⟨					⟨	19.35*	19.35*	
		*Gliwice / Rybnik**	p	16.38	⟨		⟨	⟨			17.42	17.42			⟨					⟨			
		*Katowice / Wien Hbf**	p	17.11	⟨		⟨	⟨			18.08	18.08			⟨					⟨			
		*Częstochowa Stradom / Radom**	p	20.30*	16.49		17.44	17.44			⟨	⟨			18.15					18.51			
		*Częstochowa / Budapest Keleti**	p	⟨	⟨		17.50	17.50			⟨	⟨			⟨					⟨			
		*Kraków Główny / Łódź Fabryczna**	p	⟨	18.26						⟨	⟨			⟨					20.34			
		*Warszawa Centr. / Bielsko-Biała Gł.**	p	22.41	⟨						19.24*	19.24*			20.14					⟨			
		*Warszawa Wschodnia / Zachodnia**	p	22.49*	⟨										20.26					⟨			
		*Przemyśl Główny / Białystok**	p		21.36															0.09			
		*Olsztyn Główny / Ełk**	p																	⟨			

IC MORCINEK — IC MATEJKO — DOBRY — TLK ARTUS — EIC PREMIUM — ŻAK — do Przemyśla, Lwowa i Kijowa

1 w dniach 25 - 27.X Warszawa Centralna przyj. 20.16, Warszawa Wschodnia 20.28;
2 do Brzegu kursuje w Ⓓ, a do Kędzierzyna-Koźla w ⑤ oraz 31.X oprócz 1.XI;
3 kursuje od 8.XI w ⑤ oraz 31.X;
4 kursuje codziennie do 30.X;
5 kursuje codziennie od 31.X;
6 kursuje 25.X;
7 od 30.XI Kraków Główny przyj. 18.23;
8 od 30.XI Kraków Główny przyj. 20.36;

220 WROCŁAW - OŁAWA - BRZEG - OPOLE

		*Świnoujście / Kołobrzeg**	o																		
		*Szczecin Główny / Słupsk**	o		11.52	11.52															
		*Gdynia Gł. / Berlin Hbf**	o		⟨	⟨															
		*Bydgoszcz Gł. / Szklarska Por. Grn.**	o		⟨	⟨							15.01*								
		Zielona Góra Gł. / Jelenia Góra 265*	o		14.23	14.23							16.14*								
		*Poznań Główny / Węgliniec**	o		⟨	⟨							⟨								
		Wrocław Główny 200, 240, 265, 280	p		16.52	16.52							18.10								
		Informacja o pociągu			*TLK* I-84104 2 ℝ K 4	*TLK* I-84104 2 ℝ K 2 5	REGIO R-66726 E 2 6	REGIO R-66726 E 2 7		REGIO R-64432 E 2 ♿🚲✻ Ⓓ		*IC* I-64102 2 ℝ 🚲✻ K 4	*IC* I-64102 2 ℝ 🚲✻ K 5	*IC* I-6150 1-2 ℝ ♿🚲✻ K 1	REGIO R-64434 E 2 ♿🚲✻			*IC* I-63100 1-2 ℝ ♿✕🚲✻ K 4	*IC* I-63100 1-2 ℝ ♿✕🚲✻ K 3 5	REGIO R-60616 🚗 2	
km																					
0	0	**WROCŁAW GŁÓWNY** 215	o		17.14	17.26	17.27	17.33		17.53		18.18	18.32	18.45	18.55			19.25	19.40	19.45	
5,315	⟨	Wrocław Brochów 215			⟨	|	⟨	17.38		17.59		⟨	|	|	19.01			⟨	|	19.51	
10,067	10,128	Święta Katarzyna			|	|	17.48	17.43		18.03		|	|	|	19.05			|	|	19.56	
13,836	13,897	Zębice Wrocławskie			|	|	17.52	17.47		18.07		|	|	|	19.09			|	|	20.00	
19,175	19,236	Lizawice			|	|	17.57	17.52		18.11		|	|	|	19.13			|	|	20.04	
26,528	26,589	**Oława**	p		17.44	17.44	18.03	17.58		18.15		18.49	18.49	|	19.17			19.56	19.56	20.09	
			o		17.45	17.45				18.16		18.50	18.50	|	19.18			19.57	19.57	20.10	
32,651	32,712	*Granica Województwa*			|	|				|		|	|	|			|	|	|	
32,965	33,026	Lipki			|	|				18.20		|	|	|	19.22			|	|	20.15	
41,594	41,655	**Brzeg**	p		17.54	17.54				18.26		18.59	18.59	19.08	19.27			20.06	20.06	20.22	
			o		17.55	17.55				18.27		19.00	19.00	19.09	19.28			20.07	20.07	20.23	
51,000	51,061	Łosiów			ŚWIATOWID TLK |	ŚWIATOWID TLK |				18.33		DZIELNIA IC SZYN- |	DZIELNIA IC SZYN- |	ŚNIEŻKA IC |	19.34			KOSSAK IC |	KOSSAK IC |	⟨	
56,671	56,732	Lewin Brzeski			|	|				18.37		|	|	|	19.38			|	|		
61,183	61,244	Przecza			|	|				18.41		|	|	|	19.42			|	|		
68,656	68,717	Dąbrowa Niemodlińska			|	|				18.46		|	|	|	19.47			|	|		
74,011	74,072	Chróścina Opolska			|	|				18.50		|	|	|	19.51			|	|		
79,710	79,771	Opole Zachodnie			|	|				18.54		|	|	|	19.55			|	|		
81,719	81,780	**OPOLE GŁÓWNE** 215	p		18.19	18.19				18.58		19.24	19.24	19.30	19.59			20.31	20.31		
		Opole Główne	o		18.21	18.21				19.16		19.29	19.29	19.32	20.14			20.36	20.36		
		*Kędzierzyn-Koźle / Zawadzkie**	p		⟨	⟨				20.11		20.21	20.21	⟨	21.09			⟨	⟨		
		*Strzelce Opolskie / Racibórz**	p		18.47	18.47						⟨	⟨	⟨	21.44*			⟨	⟨		
		*Gliwice / Rybnik**	p		19.14	19.14						20.59*	20.59*	⟨				⟨	⟨		
		*Katowice / Wien Hbf**	p		19.43	19.43						⟨	⟨	⟨				⟨	⟨		
		*Częstochowa Stradom / Radom**	p									⟨	⟨	20.31				21.41	21.41		
		*Częstochowa / Budapest Keleti**	p									⟨	⟨	⟨				⟨	⟨		
		*Kraków Główny / Płaszów**	p									⟨	⟨	⟨				23.34*	23.26*		
		*Warszawa Centr. / Bielsko-Biała Gł.**	p									22.07*	22.07*	22.44							
		*Warszawa Wschodnia / Zachodnia**	p											22.56							
		*Przemyśl Główny / Białystok**	p																		
		*Olsztyn Główny / Ełk**	p																		

1 kursuje w © oprócz 1, 10.XI (w dniach 26, 27.X Częstochowa Stradom przyj. 20.33);
2 w dniach 15 - 17.X Szczecin Główny odj. 11.42;
3 do 3.XI Kraków Płaszów przyj. 23.34;
4 kursuje codziennie do 30.X;
5 kursuje codziennie od 31.X;
6 kursuje do 30.X w Ⓓ;
7 kursuje od 31.X w Ⓓ;

220 WROCŁAW - OŁAWA - BRZEG - OPOLE

		*Świnoujście / Kołobrzeg**	o	12.08	12.08					13.27*	13.27*										
		*Szczecin Główny / Białystok**	o	13.41	13.41		9.25*			16.24	16.24					⟨					
		*Gdynia Gł. / Berlin Hbf**	o	⟨	⟨		⟨			⟨	⟨					18.40*					
		*Bydgoszcz Gł. / Szklarska Por. Grn.**	o	⟨	⟨		⟨			⟨	⟨					⟨					
		Zielona Góra Gł. / Jelenia Góra 265*	o	⟨	⟨		⟨			18.51	18.51					20.55					
		*Poznań Główny / Węgliniec**	o	17.14	17.14		17.46			⟨	⟨					⟨					
		Wrocław Główny 200, 240, 265, 280	p	20.06	20.06		20.23			21.21	21.21					22.53					
		Informacja o pociągu		IC I-84100 1-2 ℝ K 4	IC I-84100 1-2 ℝ K 5		IC I-14104 1-2 ℝ K 3	REGIO R-60418 E 2		TLK I-84102 2 ℝ K 5	TLK I-84102 2 ℝ K 4					IC 457 I-74010 2 ℝ 1	IC I-44172 I-83192 2 ℝ 6	REGIO R-60420 E 2			TLK I-63102 2 ℝ K 2
km																					
0	0	**WROCŁAW GŁÓWNY** 215	o	20.21	20.30		20.45	20.50		21.26	21.26					22.58		23.03			23.47
5,315	⟨	Wrocław Brochów 215		⟨	|		|	20.56		|	⟨				|		23.09			|
10,067	10,128	Święta Katarzyna		|	|		|	21.00		|	|				|		23.13			|
13,836	13,897	Zębice Wrocławskie		|	|		|	21.04		|	|				|		23.17			|
19,175	19,236	Lizawice		|	|		|	21.08		|	|				|		23.21			|
26,528	26,589	**Oława**	p	20.53	20.53		21.04	21.12		21.42	21.57					|		23.25			0.05
			o	20.54	20.54		21.05	21.13		21.43	21.58					|		23.26			0.06
32,651	32,712	*Granica Województwa*		|	|		|	|		|	|				|		|			|
32,965	33,026	Lipki		|	|		|	21.17		|	|				|	IC NIGHTJET / IC PRZEMYŚLANIN	23.30			|
41,594	41,655	**Brzeg**	p	21.03	21.03		21.15	21.23		21.52	22.07					|			23.36			0.15
			o	21.04	21.04		21.16	21.24		21.53	22.08					|			23.37			0.16
51,000	51,061	Łosiów		|	|		|	21.30		|	|				|		23.43			|
56,671	56,732	Lewin Brzeski		|	|		|	21.34		|	|				|		23.47			|
61,183	61,244	Przecza		|	|		|	21.38		|	|				|		23.51			|
68,656	68,717	Dąbrowa Niemodlińska		|	|		|	21.43		|	|				|		23.56			|
74,011	74,072	Chróścina Opolska		|	|		|	21.47		|	|				|		0.00			|
79,710	79,771	Opole Zachodnie		|	|		|	21.51		|	|				|		0.04			|
81,719	81,780	**OPOLE GŁÓWNE** 215	p	21.30	21.30		21.41	21.55		22.18	22.33					23.39		0.08			0.40
		Opole Główne	o	21.33	21.33		21.46			22.20	22.35					23.40					0.42
		*Kędzierzyn-Koźle / Zawadzkie**	p	⟨	⟨		⟨			⟨	⟨					0.29					⟨
		*Strzelce Opolskie / Racibórz**	p	21.59	21.59		22.13			22.47	23.02					0.56*					⟨
		*Gliwice / Rybnik**	p	22.27	22.27		22.41			23.14	23.29					⟨	2.20				⟨
		*Katowice / Wien Hbf**	p	22.52	22.52		23.07			23.42	23.58					7.00*	2.45				⟨
		*Częstochowa Stradom / Radom**	p													⟨	⟨				1.43
		*Częstochowa / Budapest Keleti**	p													8.35*	⟨				⟨
		*Kraków Główny / Płaszów**	p														5.28				3.35*
		*Warszawa Centr. / Bielsko-Biała Gł.**	p														⟨				⟨
		*Warszawa Wschodnia / Zachodnia**	p														⟨				⟨
		*Przemyśl Główny / Białystok**	p														9.29				7.47
		*Olsztyn Główny / Ełk**	p																		

IC BARNIM — IC MAMRY — TLK SWAROŻYC — TLK POGÓRZE — IC NIGHTJET

1 Berlin Charlottenburg - Wien Hauptbahnhof / Budapest Keleti / Przemyśl Główny (w dniach 5 - 8.XII Wrocław Główny przyj. 22.55);
2 w dniu 14/15.XII kursuje przez Kraków Główny (przyj. 3.25), Przemyśl Główny przyj. 7.23;
3 kursuje w ⑤ i ⑦ oraz 31.X, 11.XI oprócz 1, 10.XI;
4 kursuje codziennie do 30.X;
5 kursuje codziennie od 31.X;
6 od 29/30.XI Kraków Główny przyj. 5.42;

220 OPOLE - BRZEG - OŁAWA - WROCŁAW

		*Olsztyn Główny / Ełk**	o																		
		*Przemyśl Główny / Białystok**	o		20.21*				21.08	18.34											
		*Warszawa Wschodnia / Zachodnia**	o		22.39				⟨	⟨											
		*Warszawa Centr. / Kraków Płaszów**	o		23.05				0.56*	⟨											
		*Kraków Główny / Łódź Fabryczna**	o		0.45*				⟨	22.19											
		*Częstochowa / Budapest Keleti**	o		2.30				⟨	⟨	19.25*										
		*Częstochowa Stradom / Radom**	o		|				2.54	⟨	⟨									
		*Katowice / Wien Hbf**	o		⟨				⟨	0.36	22.10*										
		*Gliwice / Rybnik**	o		⟨				⟨	0.59	⟨										
		*Strzelce Opolskie / Racibórz**	o		⟨				⟨	↳	2.57*										
		*Kędzierzyn-Koźle / Zawadzkie**	o		⟨				⟨		3.26										
		Opole Główne	p		3.32				3.58		4.19										
		Informacja o pociągu			IC I-16171 E 1-2 R K 1			REGIO R-60453 E 2	TLK I-36103 2 R K 4	IC I-38193 I-40171 2 R 2	IC 456 I-47011 2 R 3	TLK I-36103 2 R K 6	TLK I-36103 2 R K 5			REGIO R-60455 E 2 Ⓓ		REGIO R-60457 E 2 8	REGIO R-60601 2 ©	REGIO R-60457 E 2 7	
km																					
0	0	**OPOLE GŁÓWNE** 215	o		3.34			3.54	4.05		4.21					⌇ 5.00					
2,009	2,009	Opole Zachodnie	↓		|			3.57	|		|					⌇ 5.03					
7,708	7,708	Chróścina Opolska			|			4.02	|		|					⌇ 5.08			z Nysy odj. 4.57		
13,063	13,063	Dąbrowa Niemodlińska			| IC KARKONOSZE			4.06	| TLK POGÓRZE		| IC NIGHTJET					⌇ 5.12					
20,536	20,536	Przecza			|			4.11	|		|					⌇ 5.17					
25,048	25,048	Lewin Brzeski			|			4.14	|		|					⌇ 5.20					
30,719	30,719	Łosiów	▼		|			4.19	|		|					⌇ 5.25			⟨		
40,125	40,125	**Brzeg**	p		3.54			4.24	4.30		|					⌇ 5.30			⌇ 6.05		
			o		3.55			4.25	4.31		|					⌇ 5.31		⌇ 6.02	⌇ 6.11	⌇ 6.11	
48,754	48,754	Lipki	↓		|			4.30	|		|					⌇ 5.36		⌇ 6.09	⌇ 6.18	⌇ 6.18	
49,068	49,068	*Granica Województwa*	▼		|			|	|		|					⌇ |		⌇ |	⌇ |	⌇ |	
55,191	55,191	**Oława**	p		4.03			4.34	4.41		|					⌇ 5.40		⌇ 6.14	⌇ 6.23	⌇ 6.23	
			o		4.04			4.35			|	⌇ 4.53	⌇ 4.53			⌇ 5.41		⌇ 6.14	⌇ 6.23	⌇ 6.23	
62,544	62,544	Lizawice	↓		|			4.40			|	⌇ |	⌇ |			⌇ 5.46		⌇ 6.20	⌇ 6.29	⌇ 6.29	
67,883	67,883	Zębice Wrocławskie			|			4.44			|	⌇ |	⌇ |			⌇ 5.50		⌇ 6.25	⌇ 6.34	⌇ 6.34	
71,652	71,652	Święta Katarzyna			|			4.47			|	⌇ |	⌇ |			⌇ 5.54		⌇ 6.29	⌇ 6.38	⌇ 6.38	
76,404	⟨	Wrocław Brochów 215	▼		|			4.52			|	⌇ |	⟨			⌇ 5.59		⌇ 6.35	⌇ 6.44	⌇ 6.44	
81,719	81,780	**WROCŁAW GŁÓWNY** 215	p		4.22			4.59			5.04	⌇ 5.14	⌇ 5.25			⌇ 6.05		⌇ 6.41	⌇ 6.50	⌇ 6.50	
		Wrocław Główny 200, 240, 265, 280	o		4.27						5.09										
		*Poznań Główny / Węgliniec**	p		5.59*						⟨										
		Zielona Góra Gł. / Jelenia Góra 265*	p		7.38*						7.09										
		*Bydgoszcz Gł. / Szklarska Por. Grn.**	p								⟨										
		*Gdynia Gł. / Berlin Hbf**	p								9.16*										
		*Szczecin Główny / Słupsk**	p								⟨										
		*Świnoujście / Kołobrzeg**	p																		

1 w dniu 19/20.X Białystok odj. 20.41, Warszawa Wschodnia 22.59, Warszawa Centralna 23.13, a od 1/2.XII Białystok odj. 20.14; poza tym w dniach 10/11, 11/12.XII Warszawa Centralna odj. 22.55;
2 w dniu 19/20.X Przemyśl Główny odj. 18.12, Kraków Główny 21.55, Katowice 0.20, Gliwice 0.43;
3 Wien Hauptbahnhof / Budapest Keleti / Przemyśl Główny - Berlin Charlottenburg;
4 w dniu 19/20.X Przemyśl Główny odj. 20.39, Kraków Płaszów 1.00;
5 kursuje codziennie do 31.X;
6 kursuje codziennie od 1.XI;
7 kursuje do 31.X w Ⓓ;
8 kursuje od 4.XI w Ⓓ;

220 OPOLE - BRZEG - OŁAWA - WROCŁAW

		*Olsztyn Główny / Ełk**	o																			
		*Przemyśl Główny / Białystok**	o																			
		*Warszawa Wschodnia / Zachodnia**	o																			
		*Warszawa Centr. / Bielsko-Biała Gł.**	o																			
		*Kraków Główny / Łódź Fabryczna**	o															4.47	4.47			
		*Częstochowa / Budapest Keleti**	o															⟨	⟨			
		*Częstochowa Stradom / Radom**	o															6.29	6.29			
		*Katowice / Wien Hbf**	o					5.09					5.59					⟨	⟨			
		*Gliwice / Rybnik**	o					5.34					6.35					⟨	⟨			
		*Strzelce Opolskie / Racibórz**	o					6.01		5.02*			7.03	6.05*	6.05*	6.05*		⟨	⟨			
		*Kędzierzyn-Koźle / Zawadzkie**	o			5.04	5.04	⟨		5.40		6.23	⟨	6.42	6.42	6.42		⟨	⟨			
		Opole Główne	p			6.01	6.01	6.27		6.39		7.21	7.30	7.42	7.42	7.42		7.52	7.52			
		Informacja o pociągu			REGIO R-66755 E 2 ♿🚲✻ 6	REGIO R-46403 E 2 ♿🚲✻ 4	REGIO R-46403 E 2 ♿🚲✻ 3	TLK I-48103 2 ℝ K 1	REGIO R-66755 E 2 5	REGIO R-46405 E 2 ♿🚲✻ Ⓓ		REGIO R-46407 E 2 ♿🚲✻ Ⓓ	IC I-41105 2 ℝ 🚲✻ K 2	REGIO R-46409 E 2 ♿🚲✻ 4	REGIO R-46409 E 2 ♿🚲✻ 5	REGIO R-46409 E 2 ♿🚲✻ 7	IC I-36101 1-2 ℝ ♿✕🚲✻ K 4	IC I-36101 1-2 ℝ ♿✕🚲✻ K 3	REGIO R-46409 E 2 ♿🚲✻ 7		
km																						
0	0	**OPOLE GŁÓWNE** 215	o			6.10	6.10	6.34		6.45		7.24	7.36	7.44	7.44	7.44		8.00	8.00			
2,009	2,009	Opole Zachodnie				6.13	6.13	|		6.48		7.27	|	7.47	7.47	7.47		|	|			
7,708	7,708	Chróścina Opolska				6.18	6.18	|		6.53		7.31	|	7.52	7.52	7.52		|	|			
13,063	13,063	Dąbrowa Niemodlińska				6.23	6.23	|		6.58		7.35	|	7.56	7.56	7.56		|	|			
20,536	20,536	Przecza				6.29	6.29	|		7.03		7.40	|	8.01	8.01	8.01		|	|			
25,048	25,048	Lewin Brzeski				6.33	6.33	|		7.07		7.44	|	8.04	8.04	8.04		|	|			
30,719	30,719	Łosiów				6.37	6.37	|		7.12		7.48	|	8.09	8.09	8.09		|	|			
40,125	40,125	**Brzeg**	p			6.44	6.44	6.59		7.18		7.54	8.02	8.15	8.15	8.15		8.23	8.23			
			o			6.46	6.52	7.00		7.19		7.55	8.07	8.15	8.15			8.24	8.24	8.30		
48,754	48,754	Lipki				6.52	6.58	|		7.25		8.00	|	8.21	8.21			|	|	8.37		
49,068	49,068	*Granica Województwa*				|	|	|		|		|	|	|			|	|	|		
55,191	55,191	**Oława**	p			6.57	7.03	7.09		7.30		8.05	8.17	8.25	8.25			8.33	8.33	8.42		
			o		6.48	6.58	7.04	7.10	7.17	7.30		8.05	8.19	8.25	8.25			8.34	8.37	8.43		
62,544	62,544	Lizawice			6.54	7.04	7.10	|	7.23	7.36		8.10	|	8.30	8.30			|	|	8.48		
67,883	67,883	Zębice Wrocławskie			6.59	7.08	7.14	|	7.28	7.40		8.14	|	8.34	8.34			|	|	8.53		
71,652	71,652	Święta Katarzyna			7.03	7.12	7.18	|	7.32	7.44		8.18	|	8.38	8.38			|	|	8.57		
76,404	⟨	Wrocław Brochów 215			7.07	7.17	7.24	|	7.37	7.49		8.23	|	8.42	⟨			|	⟨	9.02		
81,719	81,780	**WROCŁAW GŁÓWNY** 215	p		7.13	7.23	7.30	7.28	7.44	7.55		8.29	8.39	8.47	8.58			8.52	9.11	9.08		
		Wrocław Główny 200, 240, 265, 280	o					7.47					8.45									
		*Poznań Główny / Węgliniec**	p					⟨					11.16									
		Zielona Góra Gł. / Jelenia Góra 265*	p					10.01					⟨									
		*Bydgoszcz Gł. / Szklarska Por. Grn.**	p					⟨					⟨									
		*Gdynia Gł. / Berlin Hbf**	p					⟨					⟨									
		*Szczecin Główny / Białystok**	p					12.37					19.21*									
		*Świnoujście / Kołobrzeg**	p					15.18*														

SWAROŻYC — TLK — MAMRY — IC — KOSSAK — IC — KOSSAK — IC

1 do 31.X Brzeg odj. 7.03, Oława 7.13/7.14, Wrocław Główny przyj. 7.35;
2 kursuje w ① i ⑥ oraz 1, 12.XI oprócz 2, 11.XI;
3 kursuje codziennie do 31.X;
4 kursuje codziennie od 1.XI;
5 kursuje do 31.X w Ⓓ;
6 kursuje od 4.XI w Ⓓ;
7 kursuje 20, 26, 27.X;

220 OPOLE - BRZEG - OŁAWA - WROCŁAW

		*Olsztyn Główny / Ełk**	o																	〈
		*Przemyśl Główny / Białystok**	o																	4.40
		*Warszawa Wschodnia / Zachodnia**	o					5.49												〈
		*Warszawa Centr. / Bielsko-Biała Gł.**	o					6.00					⌇ 6.38*							〈
		*Kraków Główny / Łódź Fabryczna**	o					〈					〈							8.03
		*Częstochowa / Budapest Keleti**	o					〈					〈							〈
		*Częstochowa Stradom / Radom**	o					8.12					〈							9.47
		*Katowice / Wien Hbf**	o			7.09		〈					〈				9.06			〈
		*Gliwice / Rybnik**	o			7.33		〈					⌇ 7.56*				9.32			〈
		*Strzelce Opolskie / Racibórz**	o			7.59		〈					〈				10.00			〈
		*Kędzierzyn-Koźle / Zawadzkie**	o		⌇ 7.10	〈		〈			8.13		⌇ 8.40				〈			〈
		Opole Główne	p		⌇ 8.08	8.26		9.06			9.12		⌇ 9.35				10.26			10.45
		Informacja o pociągu			REGIO R-46411 E 2 Ⓓ	*IC* I-48101 1-2 Ⓡ K 3		*IC* I-1607 I-1651 1-2 Ⓡ K 2			REGIO R-46415 E 2		*IC* I-46101 2 Ⓡ K 4				*TLK* I-48105 2 Ⓡ K 1		*IC* I-3807 1-2 Ⓡ 12 K
km																				
0	0	**OPOLE GŁÓWNE** 215	o		⌇ 8.15	8.28		9.08			9.22		⌇ 9.39				10.28			10.47
2,009	2,009	Opole Zachodnie			⌇ 8.18	|		|			9.25		⌇ |			|			|
7,708	7,708	Chróścina Opolska			⌇ 8.23	|		|			9.29		⌇ |			|			|
13,063	13,063	Dąbrowa Niemodlińska			⌇ 8.27	|		|			9.33		⌇ |			|			|
20,536	20,536	Przecza			⌇ 8.32	|		|			9.38		⌇ |			|			|
25,048	25,048	Lewin Brzeski			⌇ 8.36	|		|			9.42		⌇ |			|			|
30,719	30,719	Łosiów			⌇ 8.40	|		|			9.46		⌇ |			|			|
40,125	40,125	**Brzeg**	p		⌇ 8.47	8.52		9.28			9.52		⌇ 10.03				10.53			11.09
			o			8.53	⌇ 8.57	9.29			9.53		⌇ 10.04				10.54			11.10
48,754	48,754	Lipki				|	⌇ 9.04	|			9.58		⌇ |			|			|
49,068	49,068	*Granica Województwa*				|	⌇ |	|			|		⌇ |			|			|
55,191	55,191	**Oława**	p			9.02	⌇ 9.08	|			10.03		⌇ 10.13				11.03			11.19
			o			9.03	⌇ 9.09	|			10.03		⌇ 10.14				11.04			11.20
62,544	62,544	Lizawice				|	⌇ 9.14	|			10.08		⌇ |			|			|
67,883	67,883	Zębice Wrocławskie				|	⌇ 9.18	|			10.13		⌇ |			|			|
71,652	71,652	Święta Katarzyna				|	⌇ 9.22	|			10.17		⌇ |			|			|
76,404	〈	Wrocław Brochów 215				|	⌇ 9.27	|			10.22		⌇ |			|			|
81,719	81,780	**WROCŁAW GŁÓWNY** 215	p			9.23	⌇ 9.34	9.54			10.28		⌇ 10.33				11.24			11.39
		Wrocław Główny 200, 240, 265, 280	o			9.47		⌇ 10.23									11.33			11.56
		*Poznań Główny / Węgliniec**	p			12.15		〈									〈			14.20
		Zielona Góra Gł. / Jelenia Góra 265*	p			〈		⌇12.18*									13.40			〈
		*Bydgoszcz Gł. / Szklarska Por. Grn.**	p			〈		⌇13.29*									〈			〈
		*Gdynia Gł. / Białystok**	p			〈											〈			〈
		*Szczecin Główny / Słupsk**	p			15.33											16.12			19.22*
		*Świnoujście / Kołobrzeg**	p			17.01														18.29*

IC BARNIM — IC ŚNIEŻKA — IC ODRA — IC DZIELNIA — IC SZYN- — TLK ŚWITAŁOWID — z Przemyśla, Lwowa i Kijowa — IC MAL- CZEWSKI

1 do 28.XI i od 5.XII Wrocław Główny odj. 11.40, Zielona Góra Główna przyj. 13.58, Szczecin Główny przyj. 16.23; ponadto w dniach 29 - 31.X, 4 - 7.XI Szczecin Główny przyj. 16.06;
2 do Wrocławia Głównego kursuje codziennie, a do Szklarskiej Poręby Górnej w © oprócz 1, 10.XI;
3 K do Szczecina Głównego (od 12.XI Szczecin Główny przyj. 15.48, Świnoujście 17.30);
4 kursuje ① - ⑥;

220 OPOLE - BRZEG - OŁAWA - WROCŁAW

		*Olsztyn Główny / Ełk**	o													5.00*					
		*Przemyśl Główny / Białystok**	o											6.48		6.46*					
		*Warszawa Wschodnia / Zachodnia**	o											⟨		9.09		5.51*	5.51*		
		*Warszawa Centr. / Bielsko-Biała Gł.**	o						9.02*	9.02*				⟨		9.24		6.10	6.10		
		*Kraków Główny / Łódź Fabryczna**	o						⟨	⟨				10.12		⟨		⟨	⟨		
		*Częstochowa / Budapest Keleti**	o						⟨	⟨				⟨		11.58		⟨	⟨		
		*Częstochowa Stradom / Radom**	o						⟨	⟨				11.48		12.04		8.31*	8.31*		
		*Katowice / Wien Hbf**	o						10.34	10.34				⟨		⟨		11.56	11.56		
		*Gliwice / Rybnik**	o						10.58	10.58				⟨		⟨		12.23	12.23		
		*Strzelce Opolskie / Racibórz**	o						11.26	11.26				⟨		⟨		12.49	12.49		
		*Kędzierzyn-Koźle / Zawadzkie**	o					10.29	⟨	⟨			11.10	⟨		⟨		⟨	⟨	12.31	
		Opole Główne	p					11.28	11.52	11.52			12.08	12.48		13.02		13.14	13.14	13.30	
		Informacja o pociągu			REGIO R-60605 R-60603 2	REGIO R-60605 R-60603 2		REGIO R-46419 E 2	TLK I-45101 1-2 R	TLK I-45101 1-2 R			REGIO R-46421 E 2	IC I-3811 1-2 R		IC I-5611 I-1661 E 1-2 R		IC I-16111 2 R	IC I-16111 2 R	REGIO R-46423 E 2	
km					3	2			K 7	K 6			Ⓓ	K 8		K 1		K 4	K 5		
0	0	**OPOLE GŁÓWNE** 215	o					11.30	11.54	11.54			12.24	12.50		13.04		13.23	13.23	13.32	
2,009	2,009	Opole Zachodnie			ELSNER	ELSNER		11.33	|	|			12.27	|		|		|	|	13.35	
7,708	7,708	Chróścina Opolska						11.37	|	|			12.32	MATEJKO		SŁOWACKI		MORCINEK	MORCINEK	13.39	
13,063	13,063	Dąbrowa Niemodlińska						11.41	ARTUS TLK	ARTUS TLK			12.36	IC		IC		IC	IC	13.43	
20,536	20,536	Przecza						11.46	|	|			12.42	|		|		|	|	13.48	
25,048	25,048	Lewin Brzeski						11.50	|	|			12.46	|		|		|	|	13.52	
30,719	30,719	Łosiów			⟨	⟨		11.54	|	|			12.50	|		|		|	|	13.56	
40,125	40,125	**Brzeg**	p		11.25	11.25		12.00	12.18	12.18			12.57	13.10		13.23		13.48	13.48	14.02	
			o		11.30	11.40		12.01	12.19	12.19			12.58	13.11		13.24		13.49	13.49	14.03	
48,754	48,754	Lipki			|	|		12.06	|	|			13.04	|		|		|	|	14.08	
49,068	49,068	*Granica Województwa*			|	|		|	|	|			|		|		|	|	|	
55,191	55,191	**Oława**	p		11.40	11.50		12.10	12.28	12.28			13.08	13.19		13.32		13.59	13.59	14.12	
			o		11.41	11.51		12.11	12.29	12.29			13.09	13.20		13.33		14.00	14.00	14.13	
62,544	62,544	Lizawice			|	|		12.16	|	|			13.14	|		|		|	|	14.18	
67,883	67,883	Zębice Wrocławskie			|	|		12.20	|	|			13.19	|		|		|	|	14.22	
71,652	71,652	Święta Katarzyna			11.52	12.02		12.23	|	|			13.23	|		|		|	|	14.25	
76,404	⟨	Wrocław Brochów 215			11.56	12.08		12.28	|	⟨			13.27	|		|		|	⟨	14.30	
81,719	81,780	**WROCŁAW GŁÓWNY** 215	p		12.02	12.15		12.34	12.48	13.00			13.34	13.39		13.51		14.18	14.31	14.37	
		Wrocław Główny 200, 240, 265, 280	o						13.18	13.18				14.04		13.59					
		*Poznań Główny / Węgliniec**	p						15.55	15.55				⟨		⟨					
		Zielona Góra Gł. / Jelenia Góra 265*	p						⟨	⟨				16.15		15.55*					
		*Bydgoszcz Gł. / Szklarska Por. Grn.**	p						17.41	17.41				⟨							
		*Gdynia Gł. / Berlin Hbf**	p						19.50	19.50				⟨							
		*Szczecin Główny / Słupsk**	p											18.50							
		*Świnoujście / Kołobrzeg**	p											20.33							

1 z Ełku kursuje ① - ⑥, a od Białegostoku codziennie (**K** do Wrocławia Głównego) (do 30.XI Białystok odj. 6.54);
2 z Głuchołaz Miasta (odj. 9.47) kursuje do 27.X w ©, a od Nysy (odj. 10.16) codziennie do 31.X;
3 z Głuchołaz Miasta (odj. 9.47) kursuje od 1.XI w ©, a od Nysy (odj. 10.16) codziennie od 1.XI;
4 kursuje codziennie od 31.X (od 18.XI Katowice odj. 11.59);
5 kursuje codziennie do 30.X;
6 kursuje codziennie do 31.X;
7 kursuje codziennie od 1.XI;
8 od 30.XI Kraków Główny odj. 10.05;

220 OPOLE - BRZEG - OŁAWA - WROCŁAW

		*Olsztyn Główny / Hrubieszów Miasto**	o						4.50*											
		*Przemyśl Główny / Białystok**	o						8.18											
		*Warszawa Wschodnia / Zachodnia**	o						⟨		10.49	12.09								
		*Warszawa Centr. / Bielsko-Biała Gł.**	o						⟨		11.20	12.20								
		*Kraków Gł. / Ostrowiec Świętokrzyski**	o						12.09		⟨	⟨								
		*Częstochowa / Budapest Keleti**	o						⟨		13.46	⟨								
		*Częstochowa Stradom / Radom**	o						13.43		13.52	14.15								
		*Katowice / Wien Hbf**	o				13.03	13.03	⟨		⟨	⟨								
		*Gliwice / Rybnik**	o				13.34	13.34	⟨		⟨	⟨								
		*Strzelce Opolskie / Racibórz**	o				14.05	14.05	⟨		⟨	⟨								
		*Kędzierzyn-Koźle / Zawadzkie**	o		13.49*		⟨	⟨	⟨		⟨	⟨						14.20		
		Opole Główne	p		14.32		14.32	14.32	14.44		15.00	15.10						15.22		
		Informacja o pociągu			REGIO R-60461 E 2 Ⓓ 1		*IC* I-48109 1-2 Ⓡ K 3	*IC* I-48109 1-2 Ⓡ K 2	*IC* I-3605 1-2 Ⓡ K 6		*IC* I-1615 E 1-2 Ⓡ K	*EIP* I-1603 E 1-2 Ⓡ	*IC* I-1615 E 1-2 Ⓡ K 3	*IC* I-1615 E 1-2 Ⓡ K 2		REGIO R-60463 E 2 5	REGIO R-60463 E 2 4	REGIO R-46427 E 2	REGIO R-60463 E 2 4	
0	0	**OPOLE GŁÓWNE** 215	o		14.34		14.43	14.43	14.55		15.02	15.12				15.19	15.19	15.27		
2,009	2,009	Opole Zachodnie			14.38		SZKUNER IC	SZKUNER IC	CHEŁMOŃSKI IC		MICKIEWICZ IC	ETC PREMIUM				15.22	15.22	15.30		
7,708	7,708	Chróścina Opolska			14.42											15.27	15.27	15.35		
13,063	13,063	Dąbrowa Niemodlińska			14.46											15.31	15.31	15.39		
20,536	20,536	Przecza			14.51											15.37	15.37	15.44		
25,048	25,048	Lewin Brzeski			14.54											15.41	15.41	15.47		
30,719	30,719	Łosiów			14.59											15.45	15.45	15.52		
40,125	40,125	**Brzeg**	p		15.04		15.09	15.09	15.17		15.23					15.51	15.51	15.58		
			o		15.05		15.13	15.13	15.19		15.24					15.52	15.52	15.59		
48,754	48,754	Lipki			15.11											15.58	15.58	16.05		
49,068	49,068	*Granica Województwa*																		
55,191	55,191	**Oława**	p		15.15		15.23	15.23	15.29		15.34					16.02	16.02	16.09		
			o		15.16		15.24	15.24	15.30				15.41	15.41		16.03	16.03	16.10		
62,544	62,544	Lizawice			15.21											16.08	16.08	16.15		
67,883	67,883	Zębice Wrocławskie			15.25											16.13	16.13	16.19		
71,652	71,652	Święta Katarzyna			15.29											16.17	16.17	16.23		
76,404	⟨	Wrocław Brochów 215			15.33			⟨						⟨		16.22		16.28	⟨	
81,719	81,780	**WROCŁAW GŁÓWNY** 215	p		15.40		15.45	15.55	15.50			15.55	16.00	16.11		16.28		16.34	16.39	
		Wrocław Główny 200, 240, 265, 280	o				16.05	16.05	16.10											
		*Poznań Główny / Węgliniec**	p				18.52	18.52	⟨											
		Zielona Góra Gł. / Jelenia Góra 265*	p				⟨	⟨	18.06*											
		*Bydgoszcz Gł. / Szklarska Por. Grn.**	p				⟨	⟨												
		*Gdynia Gł. / Berlin Hbf**	p				⟨	⟨												
		*Szczecin Główny / Słupsk**	p				23.37*	23.37*												
		*Świnoujście / Kołobrzeg**	p				22.59*	22.59*												

1 do 30.X Wrocław Brochów odj. 15.38, Wrocław Główny przyj. 15.44;
2 kursuje codziennie do 30.X;
3 kursuje codziennie od 31.X;
4 kursuje do 30.X w Ⓓ;
5 kursuje od 31.X w Ⓓ;
6 od 30.XI Kraków Główny odj. 12.03;

220 OPOLE - BRZEG - OŁAWA - WROCŁAW

		*Olsztyn Główny / Zakopane**	o	6.34	6.34													10.33*			
		*Przemyśl Główny / Białystok**	o	⟨	⟨										10.47			⟨			
		*Warszawa Wschodnia / Zachodnia**	o	9.49	9.49				12.44				9.20*	⟨				⟨			
		*Warszawa Centr. / Bielsko-Biała Gł.**	o	10.05	10.05				12.55				9.35	⟨				14.39*			
		*Kraków Gł. / Ostrowiec Świętokrzyski**	o	⟨	⟨		11.10*	11.27*	⟨				⟨	14.11				⟨			
		*Częstochowa / Budapest Keleti**	o	12.42	12.42		⟨	⟨	⟨				⟨	⟨				⟨			
		*Częstochowa Stradom / Radom**	o	⟨	⟨		14.29	14.23	14.59				11.53*	15.41				⟨			
		*Katowice / Wien Hbf**	o	14.11	14.11		⟨	⟨	⟨				15.12	⟨				⟨			
		*Gliwice / Rybnik**	o	14.37	14.37		⟨	⟨	⟨				15.43	⟨				15.52*			
		*Strzelce Opolskie / Racibórz**	o	15.04	15.04		⟨	⟨	⟨				16.09	⟨				⟨			
		*Kędzierzyn-Koźle / Zawadzkie**	o	⟨	⟨		⟨	⟨	⟨			15.12	⟨	⟨				16.31		16.39	
		Opole Główne	p	15.32	15.32		15.52	15.56	16.06			16.11	16.34	16.47				17.26		17.36	
		Informacja o pociągu		IC I-56101 1-2 ℝ K 4 8	IC I-56101 1-2 ℝ K 7		IR R-26101 E 2 2	IR R-26101 E 2 5	IC I-1641 1-2 ℝ K 9	REGIO R-60465 R-60165 E 2 3	REGIO R-60165 E 2 6	REGIO R-46429 E 2 Ⓓ		TLK I-16113 1-2 ℝ K	IC I-3805 1-2 ℝ K 10			TLK I-35153 I-45103 1-2 ℝ K 1	REGIO R-66757 E 2 Ⓓ	REGIO R-46431 E 2	
km																					
0	0	**OPOLE GŁÓWNE** 215	o	15.39	15.39		15.55	15.58	16.07	Ⓓ 16.01		16.20		16.40	16.50			17.28		17.38	
2,009	2,009	Opole Zachodnie								16.04		16.23								17.41	
7,708	7,708	Chróścina Opolska		KORMORAN	KORMORAN				IC ODRA	16.09		16.28		SZTYGAR	MEHOFFER			HALNY		17.46	
13,063	13,063	Dąbrowa Niemodlińska		IC	IC					16.14		16.32		TLK	IC			TLK		17.50	
20,536	20,536	Przecza								16.20		16.37								17.55	
25,048	25,048	Lewin Brzeski								16.25		16.40								17.58	
30,719	30,719	Łosiów								16.30		16.45								18.03	
40,125	40,125	**Brzeg**	p	16.04	16.04		16.19	16.21	16.27	Ⓓ 16.37		16.51		17.04	17.11			17.52		18.08	
			o	16.07	16.07		16.20	16.22	16.28	16.42	16.42	16.52		17.05	17.12			17.53		18.09	
48,754	48,754	Lipki										16.57								18.15	
49,068	49,068	*Granica Województwa*																			
55,191	55,191	**Oława**	p	16.17	16.17		16.29	16.30		16.52	16.52	17.02		17.14	17.20			18.02		18.19	
			o	16.19	16.19		16.30	16.31		16.53	16.53	17.02		17.15	17.21			18.03	18.10	18.20	
62,544	62,544	Lizawice										17.07							18.16	18.25	
67,883	67,883	Zębice Wrocławskie										17.11							18.21	18.29	
71,652	71,652	Święta Katarzyna								17.04	17.04	17.15							18.25	18.32	
76,404	⟨	Wrocław Brochów 215			⟨		16.44	⟨		17.10	⟨	17.20							18.30	18.37	
81,719	81,780	**WROCŁAW GŁÓWNY** 215	p	16.39	16.50		16.50	17.02	16.51	17.16	17.25	17.26		17.36	17.41			18.22	18.37	18.43	
		Wrocław Główny 200, 240, 265, 280	o												17.56			18.34			
		*Poznań Główny / Węgliniec**	p												⟨			21.17			
		Zielona Góra Gł. / Jelenia Góra 265*	p												20.02			⟨			
		*Bydgoszcz Gł. / Szklarska Por. Grn.**	p												⟨			23.08			
		*Gdynia Gł. / Berlin Hbf**	p												⟨						
		*Szczecin Główny / Słupsk**	p												22.32						
		*Świnoujście / Kołobrzeg**	p																		

1 z Zakopanego kursuje 11.XI, a od Bielska-Białej Głównej w Ⓑ oprócz 10.XI (na odcinku Zakopane - Chabówka ZKA) (w dniach 20 - 23, 27 - 31.X, 8, 11 - 15, 17, 24, 26.XI, 4, 6, 8, 9.XII Bydgoszcz Główna przyj. 23.14);
2 kursuje od 1.XI w ⑤ i ⑦ (w dniach 1, 3.XI Ostrowiec Świętokrzyski odj. 11.27);
3 na odcinku Brzeg - Wrocław Główny kursuje 31.X oraz od 8.XI w ⑤;
4 od 21.XI Częstochowa odj. 12.45;
5 kursuje do 27.X w ⑤ i ⑦;
6 kursuje 25.X;
7 kursuje codziennie do 30.X;
8 kursuje codziennie od 31.X;
9 kursuje 2.XI;
10 od 30.XI Kraków Główny odj. 13.58;

220 OPOLE - BRZEG - OŁAWA - WROCŁAW

		*Olsztyn Główny / Zakopane**	o																	
		*Przemyśl Główny / Białystok**	o												13.01					
		*Warszawa Wschodnia / Zachodnia**	o								14.59	15.49			⟨					
		*Warszawa Centr. / Bielsko-Biała Gł.**	o								15.10	16.05			⟨					
		*Kraków Główny / Łódź Fabryczna**	o								⟨	⟨			16.39					
		*Częstochowa / Budapest Keleti**	o								17.32	⟨			⟨					
		*Częstochowa Stradom / Radom**	o								17.38	18.00			18.18					
		*Katowice / Wien Hbf**	o						17.06		⟨	⟨			⟨			18.16		
		*Gliwice / Rybnik**	o						17.30		⟨	⟨			⟨			18.41		
		*Strzelce Opolskie / Racibórz**	o						17.58		⟨	⟨			⟨		17.47*	19.09		
		*Kędzierzyn-Koźle / Zawadzkie**	o	17.13	17.13		17.13		⟨		⟨	⟨			⟨		18.24	⟨		
		Opole Główne	p	18.06	18.06		18.11		18.24		18.44	18.56			19.16		19.22	19.35		
		Informacja o pociągu		REGIO R-46137 E 2	REGIO R-46137 E 2	REGIO R-60607 2	REGIO R-46433 E 2		IC I-46103 1-2 R		IC I-1713 1-2 R	EIP I-1605 I-1655 E 1-2 R			IC I-3701 1-2 R		REGIO R-46445 E 2	IC I-46105 2 R		
km				5	6		Ⓓ		K		K 4	3			K 2			K 1		
0	0	**OPOLE GŁÓWNE** 215	o	18.08	18.08		18.13		18.28		18.46	18.58			19.18		19.24	19.40		
2,009	2,009	Opole Zachodnie		18.11	18.11		18.16										19.27			
7,708	7,708	Chróścina Opolska					18.21										19.32			
13,063	13,063	Dąbrowa Niemodlińska				odj. 17.30 z Wysy	18.26										19.36			
20,536	20,536	Przecza					18.32										19.41			
25,048	25,048	Lewin Brzeski		18.26	18.26		18.36										19.44			
30,719	30,719	Łosiów				⟨	18.41										19.49			
40,125	40,125	**Brzeg**	p	18.36	18.36	18.38	18.49		18.54		19.09	19.18			19.39		19.55	20.05		
			o	18.37	18.37	18.43			18.56		19.10	19.19			19.40		19.56	20.06		
48,754	48,754	Lipki				18.50											20.02			
49,068	49,068	*Granica Województwa*																		
55,191	55,191	**Oława**	p	18.46	18.46	18.55			19.06		19.18				19.48		20.06	20.16		
			o	18.47	18.47	18.56			19.08		19.19				19.49		20.07	20.17		
62,544	62,544	Lizawice				19.02											20.12			
67,883	67,883	Zębice Wrocławskie				19.07											20.17			
71,652	71,652	Święta Katarzyna		18.58	18.58	19.11											20.20			
76,404	⟨	Wrocław Brochów 215		19.02	⟨	19.17											20.25			
81,719	81,780	**WROCŁAW GŁÓWNY** 215	p	19.08	19.20	19.23			19.28		19.38	19.43			20.07		20.32	20.37		
		Wrocław Główny 200, 240, 265, 280	o								19.41	19.49			20.35					
		*Poznań Główny / Węgliniec**	p								⟨	⟨			22.57					
		Zielona Góra Gł. / Jelenia Góra 265*	p								21.48	21.33*								
		*Bydgoszcz Gł. / Szklarska Por. Grn.**	p																	
		*Gdynia Gł. / Berlin Hbf**	p																	
		*Szczecin Główny / Słupsk**	p																	
		*Świnoujście / Kołobrzeg**	p																	

ŻAK ŻAK IC PANORAMA IC KONOPNICKA IC SIEMIRADZKI IC LOMPA EIC PREMIUM

1 kursuje w ⑤ i ⑦ oraz 31.X, 11.XI oprócz 1, 10.XI (w dniach 25, 31.X i od 8.XI w ⑤ na odcinku Opole Główne - Wrocław Główny kursuje 5 minut później);
2 w dniu 26.X na odcinku Luboń koło Poznania - Poznań Główny ZKA (Poznań Główny przyj. 23.28); poza tym od 30.XI Kraków Główny odj. 16.41;
3 do Wrocławia Głównego kursuje codziennie oprócz 10.XI, a do Jeleniej Góry w Ⓑ oprócz 10.XI;
4 do 1.XI pociąg zestawiony z EZT (K do Wrocławia Głównego);
5 kursuje od 3.XI w ⑦ oraz 11.XI oprócz 10.XI;
6 kursuje 20, 27.X;

220 OPOLE - BRZEG - OŁAWA - WROCŁAW

		*Olsztyn Główny / Gdynia Główna**	o							14.44*										
		*Przemyśl Główny / Białystok**	o					14.55		⟨										
		*Warszawa Wschodnia / Zachodnia**	o				13.35*	⟨		17.49										
		*Warszawa Centr. / Bielsko-Biała Gł.**	o			17.34*	13.44	⟨		18.05						19.06*				
		*Kraków Główny / Łódź Fabryczna**	o			⟨	⟨	17.57		⟨						⟨				
		*Częstochowa / Budapest Keleti**	o		18.27	⟨	⟨	⟨		⟨						⟨				
		*Częstochowa Stradom / Radom**	o		18.36	⟨	15.53*	19.38		20.09						⟨				
		*Katowice / Wien Hbf**	o		⟨	⟨	19.18	⟨		⟨						20.22				
		*Gliwice / Rybnik**	o		⟨	18.38*	19.40	⟨		⟨						20.46				
		*Strzelce Opolskie / Racibórz**	o		⟨	⟨	20.06	⟨		⟨				19.54*		21.13				
		*Kędzierzyn-Koźle / Zawadzkie**	o		⟨	19.26	⟨	⟨		⟨				20.34		⟨				22.07*
		Opole Główne	p		20.03	20.20	20.32	20.41		21.07				21.30		21.39				22.48
		Informacja o pociągu			REGIO R-46135 E 2 3	IC I-46121 2 ℝ K ⑦	IC I-16115 1-2 ℝ K	IC I-3603 2 ℝ K		EIC I-5641 I-1609 1-2 ℝ K 2				REGIO R-46437 E 2 ♿		TLK I-45171 2 ℝ K 1				REGIO R-60467 E 2 ♿ Ⓓ
km																				
0	0	**OPOLE GŁÓWNE** 215	o		20.05	20.23	20.34	20.43		21.09				21.32		21.47				22.50
2,009	2,009	Opole Zachodnie			20.09	IC SZYM-DZIELNIA	BOLKO IC	WYSPIAŃSKI IC		EIC ŚLĘŻA				21.35		TLK ROZEWIE				22.54
7,708	7,708	Chróścina Opolska												21.39						22.59
13,063	13,063	Dąbrowa Niemodlińska												21.43						23.03
20,536	20,536	Przecza												21.48						23.09
25,048	25,048	Lewin Brzeski			20.24									21.52						23.13
30,719	30,719	Łosiów												21.56						23.18
40,125	40,125	**Brzeg**	p		20.35	20.47	20.58	21.05						22.02		22.13				23.25
			o		20.39	20.48	20.59	21.06						22.02		22.15				
48,754	48,754	Lipki												22.08						
49,068	49,068	*Granica Województwa*																		
55,191	55,191	**Oława**	p		20.49	20.57	21.08	21.15						22.12		22.25				
			o		20.50	20.58	21.09	21.16						22.13		22.27				
62,544	62,544	Lizawice												22.18						
67,883	67,883	Zębice Wrocławskie												22.22						
71,652	71,652	Święta Katarzyna			21.01									22.25						
76,404	⟨	Wrocław Brochów 215			21.06									22.30						
81,719	81,780	**WROCŁAW GŁÓWNY** 215	p		21.13	21.18	21.29	21.35		21.52				22.37		22.47				
		Wrocław Główny 200, 240, 265, 280	o													23.23				
		*Poznań Główny / Węgliniec**	p													2.11				
		Zielona Góra Gł. / Jelenia Góra 265*	p													⟨				
		*Bydgoszcz Gł. / Szklarska Por. Grn.**	p													4.15				
		*Gdynia Gł. / Berlin Hbf**	p													6.38				
		*Szczecin Główny / Słupsk**	p													6.15				
		*Świnoujście / Kołobrzeg**	p													8.06				

1 do Gdyni Głównej kursuje codziennie, a do Świnoujścia codziennie oprócz 26/27.X (w dniu 26/27.X Poznań Główny przyj. 2.01, Bydgoszcz Główna 3.43, a w dniu 14/15.XII Poznań Główny przyj. 2.01, Bydgoszcz Główna 4.19; poza tym w dniu 25/26.X Szczecin Główny przyj. 6.18);

2 z Gdyni Głównej kursuje 3, 11.XI, a od Warszawy Wschodniej w Ⓑ oprócz 10.XI;

3 kursuje w ⑦ oraz 11.XI oprócz 10.XI;

230 WROCŁAW - KAMIENIEC ĄBKOWICKI - KŁODZKO - KUDOWA-ZDRÓJ / MIĘDZYLESIE - LICHKOV *(CZ)*

	Bydgoszcz Główna	*o*																		
	Poznań Główny	*o*																		
	*Leszno / Zielona Góra Główna**	*280 o*											6.16							
	Rawicz	*280 o*						5.47					7.10							
	Wrocław Główny	*200, 280 p*						6.43					8.11							
	Informacja o pociągu			D9		D9		D9	REGIO	D5	D29	D5	REGIO				D9	D9	D5	D5
								KD-69622		KD-69824		KD-69824	R-76922						KD-69826	KD-69826
				KD-69361		KD-69363		KD-69623	R-46621	KD-69825	KD-69365	KD-69825	R-76923				KD-69367	KD-69367	KD-69827	KD-69827
				E 2		E 2		E 2	2	2	2	2	E 2				E 2	E 2	2	2
				♿ 🚲 ✻		♿ 🚲 ✻		♿ 🚲 ✻					♿ 🚲 ✻				♿ 🚲 ✻	♿ 🚲 ✻		
km				① - ⑥				Ⓓ	Ⓒ	1	Ⓒ	5	2				7	8	3	6
0	**WROCŁAW GŁÓWNY**	o		5.16		6.08		6.55			7.40		8.19				9.47	9.54		
9,032	Smardzów Wrocławski			5.25		6.17		7.06			|		8.28				9.56	10.03		
14,374	Żórawina			5.30		6.22		7.11			7.52		8.33				10.01	10.08		
20,825	Węgry			5.35		6.27		7.17			|		8.38				10.06	10.13		
26,122	Boreczek			5.40		6.32		7.21			8.02		8.43				10.11	10.18		
31,998	Warkocz			5.45		6.37		7.26			|		8.48				10.16	10.23		
36,987	**Strzelin**	p		5.49		6.41		7.31			8.10		8.52				10.20	10.27		
		o		5.50		6.42					8.11		8.52				10.21	10.28		
43,830	Biały Kościół			5.55		6.47					|		8.58				10.26	10.33		
51,256	Henryków			6.01		6.53					|		9.04				10.32	10.39		
57,565	**Ziębice**			6.06		6.59					8.36		9.10				10.37	10.44		
66,809	Starczów			6.17		7.09					|		9.20				10.48	10.55		
71,886	**Kamieniec Ząbkowicki**	235 p		6.22		7.14					8.50		9.25				10.53	11.00		
	Legnica	*235 o*		⟨		⟨				6.18	⟨	6.18	⟨				⟨	⟨	9.11	9.11
	Kamieniec Ząbkowicki	*235 p*		⟨		⟨				8.34	⟨	9.01	⟨				⟨	⟨	11.29	11.39
	Gliwice	*o*		⟨		⟨				⟨	⟨	⟨	⟨				⟨	⟨	⟨	⟨
	Kędzierzyn-Koźle	*o*		⟨		⟨			5.54	⟨	⟨	⟨	⟨				⟨	⟨	⟨	⟨
	Nysa	*236 o*		⟨		⟨			7.30	⟨	⟨	⟨	⟨				⟨	⟨	⟨	⟨
	Kamieniec Ząbkowicki	*236 p*		⟨		⟨			8.21	⟨	⟨	⟨	⟨				⟨	⟨	⟨	⟨
71,886	**Kamieniec Ząbkowicki**	235, 236 o		6.29		7.15			8.22	8.38	8.52	9.05	9.26				10.53	11.00	11.37	11.49
77,302	Suszka			6.34		7.19			|	|	|	|	9.31				10.58	11.05	|	|
82,545	Bardo Przyłęk			6.40		7.25			|	|	|	|	9.35				11.04	11.10	|	|
84,439	**Bardo Śląskie**			6.44		7.29			8.34	8.49	9.03	9.16	9.38				11.06	11.13	11.48	12.00
90,400	Ławica			6.51		7.34			|	|	|	|	9.43				11.12	11.18	|	|
93,481	**Kłodzko Główne**	245 p		6.55		7.38			8.43	8.58	9.12	9.25	9.47				11.17	11.22	11.57	12.09
			1	2	3	4	5	6	7	8	9	10	11	12	13	14	15	16	17	18

			1	2	3	4	5	6	7	8	9	10	11	12	13	14	15	16	17	18
	Wałbrzych Główny	*245 o*		⟨		⟨	⌇ 6.31				⟨		⟨	8.47				⟨		*10.45*
	Kłodzko Główne	*245 p*		⟨		⟨	⌇ 7.37				⟨		⟨	9.55				⟨		*11.52*
	Informacja o pociągu			D9 KD-69361 E 2 ♿ 🚲 ✻ ① - ⑥		D9 KD-69363 E 2 ♿ 🚲 ✻	D15 KD-69400 KD-69401 🚗 2 4	D9 KD-6280 2 10			D29 KD-69365 🚗 2 ©		REGIO R-76923 E 2 ♿ 🚲 ✻ 2	D15 KD-69402 KD-69403 🚗 2 9				D9 KD-69367 E 2 ♿ 🚲 ✻		D5 KD-69827 🚗 2
km																				
93,481	**Kłodzko Główne**	245 o		⌇ 6.56		7.39	7.50				⌇ 9.13		9.48	9.57				11.28		12.10
95,216	**Kłodzko Miasto**	p		⌇ 6.59		7.42	7.53				⌇ 9.16		9.51	10.00				11.31		12.13
95,216	**Kłodzko Miasto**	o		⟨		⟨	7.53				⌇ 9.16		⟨	10.01				⟨		12.13
98,275	Kłodzko Książek			⟨		⟨	7.59				⌇ |		⟨	10.07				⟨		12.19
100,360	Kłodzko Zagórze			⟨		⟨	8.04				⌇ 9.26		⟨	10.12				⟨		12.24
103,214	Stary Wielisław			⟨		⟨	8.09				⌇ 9.31		⟨	10.16				⟨		12.29
107,749	**Polanica-Zdrój**	p		⟨		⟨	8.18				⌇ 9.40		⟨	10.25				⟨		12.37
		o		⟨		⟨	8.18				⌇ 9.40		⟨	10.32				⟨	D9	12.38
113,452	Szczytna			⟨		⟨	8.30				⌇ 9.52		⟨	10.44				⟨		12.50
119,612	**Duszniki-Zdrój**			⟨		⟨	8.41				⌇ 10.08		⟨	10.55				⟨	KD-6282	13.00
124,920	Kulin Kłodzki			⟨		⟨	8.48				⌇ |		⟨	11.02				⟨	2	13.08
133,571	Lewin Kłodzki			⟨		⟨	9.00				⌇ 10.26		⟨	11.14				⟨		13.19
137,442	**KUDOWA-ZDRÓJ**	p		⟨		⟨	9.06				⌇ 10.32		⟨	11.20				⟨	10	13.25
95,216	**Kłodzko Miasto**	o		⌇ 7.00		7.43							9.51					11.32		
100,362	Krosnowice Kłodzkie			⌇ 7.07		7.50							9.59					11.39		
104,760	Gorzanów			⌇ 7.21		7.54							10.04					11.44		
111,336	**Bystrzyca Kłodzka**			⌇ 7.27		8.00							10.10					11.50		
112,788	Bystrzyca Kłodzka Przedmieście			⌇ 7.30		8.03							10.13					11.53		
118,343	Długopole-Zdrój			⌇ 7.36		8.08							10.19					11.58		
121,756	Domaszków			⌇ 7.40		8.12							10.23					12.02		
124,705	Roztoki Bystrzyckie			⌇ 7.43		8.16							10.27					12.06		
129,950	**MIĘDZYLESIE**	p		⌇ 7.49		8.22							10.34					12.12		
		o						8.27											12.21	
136,064	*Granica Państwa*							|											|	
138,307	**LICHKOV** *(CZ)*	p						8.36											12.30	

do Ústí nad Orlicí — *ZIELENIEC* — *do Ústí nad Orlicí*

1 kursuje codziennie do 31.X oraz od 4.XI w ⓓ oprócz 12 - 15.XI (od 4.XI Kamieniec Ząbkowicki odj. 8.52, Bardo Śląskie 9.04, Kłodzko Główne przyj. 9.13);
2 do 31.X Kamieniec Ząbkowicki 9.26/9.30, Suszka 9.35, dalej 5 minut później, od Gorzanowa 4 minuty później, Międzylesie przyj. 10.37;
3 kursuje codziennie oprócz 12 - 16.XI (od 1.XI Kamieniec Ząbkowicki odj. 11.49, Bardo Śląskie 12.00, Kłodzko Główne przyj. 12.09);
4 z Wałbrzycha Głównego kursuje w ⓓ, a od Kłodzka Głównego codziennie;
5 kursuje 12 - 15.XI (na odcinku Strzegom - Jaworzyna Śląska ZKA);
6 kursuje 12 - 16.XI (na odcinku Strzegom - Jaworzyna Śląska ZKA);
7 kursuje codziennie do 31.X;
8 kursuje codziennie od 1.XI;
9 do 31.X na odcinku Kłodzko Główne - Polanica-Zdrój kursuje 6 minut później;
10 w dniach 26, 27.XI na odcinku Międzylesie - Jablonné nad Orlicí ZKA;

230 WROCŁAW - KAMIENIEC ĄBKOWICKI - KŁODZKO - KUDOWA-ZDRÓJ / MIĘDZYLESIE - LICHKOV *(CZ)*

	Bydgoszcz Główna	*o*																		
	Poznań Główny	*o*																		
	*Leszno / Zielona Góra Główna**	*280 o*							11.18*											
	Rawicz	*280 o*				11.59			⟨							14.43				
	Wrocław Główny	*200, 280 p*				13.00			14.01							15.39				
			D29	D29		D9			REGIO		REGIO	D9		D9		D9		D5	D29	
						6284			R-76406							KD-69632		KD-69830		
	Informacja o pociągu		KD-69369	KD-69369		KD-69630/1			R-76407		R-46641	KD-69371		KD-69373		KD-69633		KD-69831	KD-69375	
			2	2		E 2			E 2		2	E 2		E 2		E 2		2	2	
						♿ 🚲 ✻			♿ 🚲 ✻			♿ 🚲 ✻		♿ 🚲 ✻		♿ 🚲 ✻				
km			4	5							©	Ⓓ		Ⓑ		2		1	Ⓑ 3	
0	**WROCŁAW GŁÓWNY**	o	⋮ 12.06	⋮ 12.24		13.10			14.10			⋮ 14.40		⋮ 15.21		15.52			⋮ 16.30	
9,032	Smardzów Wrocławski		⋮ |	⋮ |		13.18			14.19			⋮ 14.49		⋮ 15.30		16.01			⋮ |	
14,374	Żórawina		⋮ 12.19	⋮ 12.37		13.23			14.24			⋮ 14.54		⋮ 15.35		16.06			⋮ 16.43	
20,825	Węgry		⋮ |	⋮ |		13.29			14.29			⋮ 15.00		⋮ 15.41		16.11			⋮ |	
26,122	Boreczek		⋮ 12.28	⋮ 12.46		13.33			14.34			⋮ 15.04		⋮ 15.46		16.16			⋮ 16.53	
31,998	Warkocz		⋮ |	⋮ |		13.38			14.39			⋮ 15.09		⋮ 15.51		16.21			⋮ |	
36,987	**Strzelin**	p	⋮ 12.36	⋮ 12.53		13.42			14.43			⋮ 15.14		⋮ 15.55		16.25			⋮ 17.01	
		o	⋮ 12.37	⋮ 12.54		13.43			14.44					⋮ 15.56		16.26			⋮ 17.02	
43,830	Biały Kościół		⋮ |	⋮ |		13.48			14.49					⋮ 16.02		16.32			⋮ |	
51,256	Henryków		⋮ |	⋮ |		13.54			14.55					⋮ 16.08		16.38			⋮ |	
57,565	**Ziębice**		⋮ 12.52	⋮ 13.09		14.05			15.00					⋮ 16.14		16.43			⋮ 17.17	
66,809	Starczów		⋮ |	⋮ |		14.15			15.11					⋮ 16.24		16.54			⋮ |	
71,886	**Kamieniec Ząbkowicki**	235 p	⋮ 13.07	⋮ 13.24		14.20			15.16					⋮ 16.29		16.59			⋮ 17.36	
	Legnica	*235 o*	⟨	⟨		⟨			⋮ *13.00*					⟨		⟨		14.45	⟨	
	Kamieniec Ząbkowicki	*235 p*	⟨	⟨		⟨			⋮ *15.16*					⟨		⟨		17.18	⟨	
	Gliwice	*o*	⟨	⟨		⟨			⟨		⋮ 12.31			⟨		⟨		⟨	⟨	
	Kędzierzyn-Koźle	*o*	⟨	⟨		⟨			⟨		⋮ 13.07			⟨		⟨		⟨	⟨	
	Nysa	*236 o*	⟨	⟨		⟨			⟨		⋮ 14.43			⟨		⟨		⟨	⟨	
	Kamieniec Ząbkowicki	*236 p*	⟨	⟨		⟨			⟨		⋮ 15.33			⟨		⟨		⟨	⟨	
71,886	**Kamieniec Ząbkowicki**	235, 236 o	⋮ 13.07	⋮ 13.24		14.21			15.21		⋮ 15.37			⋮ 16.30		16.59		17.22	⋮ 17.36	
77,302	Suszka		⋮ |	⋮ |		14.25			15.25		⋮ |		⋮ 16.35		17.04		|	⋮ |	
82,545	Bardo Przyłęk		⋮ |	⋮ |		14.31			15.31		⋮ |		⋮ 16.41		17.10		|	⋮ |	
84,439	**Bardo Śląskie**		⋮ 13.18	⋮ 13.35		14.34			15.34		⋮ 15.48			⋮ 16.44		17.12		17.32	⋮ 17.46	
90,400	Ławica		⋮ |	⋮ |		14.39			15.40		⋮ |		⋮ 16.50		17.18		|	⋮ |	
93,481	**Kłodzko Główne**	245 p	⋮ 13.27	⋮ 13.44		14.43			15.44		⋮ 15.57			⋮ 16.55		17.23		17.41	⋮ 17.55	
			1	2	3	4	5	6	7	8	9	10	11	12	13	14	15	16	17	18

			1	2	3	4	5	6	7	8	9	10	11	12	13	14	15	16	17	18
Wałbrzych Główny	*245*	*o*		⟨		⟨			⟨	14.33				⟨				*16.31*	*16.31*	
Kłodzko Główne	*245*	*p*		⟨		⟨			⟨	15.40				⟨				*17.38*	*17.38*	
Informacja o pociągu				**D29**		**D9**			REGIO	**D15**				**D9**				**D5**	**D29**	
						6284				KD-69406										
				KD-69369		*KD-69631*			R-76407	KD-69407				KD-69373				KD-69831	KD-69375	
				🚗 2		E 2			E 2	🚗 2				E 2				🚗 2	🚗 2	
						♿🚲✻			♿🚲✻					♿🚲✻						
km														Ⓑ				Ⓑ	Ⓑ	
93,481	**Kłodzko Główne**	245 o		13.45		14.45			15.45	15.56				⌇ 16.58				⌇ 17.59	⌇ 17.59	
95,216	**Kłodzko Miasto**	p		13.48		14.47			15.48	15.59				⌇ 17.01				⌇ 18.02	⌇ 18.02	
95,216	**Kłodzko Miasto**	o		13.48		⟨			⟨	15.59				⟨				⌇ 18.02	⌇ 18.02	
98,275	Kłodzko Książek			|		⟨			⟨	16.05				⟨				⌇ 18.09	⌇ |	
100,360	Kłodzko Zagórze			13.58		⟨			⟨	16.10				⟨				⌇ 18.14	⌇ 18.14	
103,214	Stary Wielisław	↓		14.03		⟨			⟨	16.15				⟨				⌇ 18.19	⌇ 18.19	
107,749	**Polanica-Zdrój**	p		14.11		⟨			⟨	16.24				⟨				⌇ 18.28	⌇ 18.28	
		o		14.18		⟨			⟨	16.24				⟨				⌇ 18.28	⌇ 18.28	
113,452	Szczytna			14.31		⟨			⟨	16.36				⟨				⌇ 18.40	⌇ 18.40	
119,612	**Duszniki-Zdrój**			14.41		⟨			⟨	16.47				⟨				⌇ 18.51	⌇ 18.51	
124,920	Kulin Kłodzki			|		⟨			⟨	16.55				⟨				⌇ 18.58	⌇ |	
133,571	Lewin Kłodzki	↓		15.00		⟨			⟨	17.06				⟨				⌇ 19.10	⌇ 19.10	
137,442	**KUDOWA-ZDRÓJ**	p		15.07		⟨			⟨	17.12				⟨				⌇ 19.16	⌇ 19.16	
95,216	**Kłodzko Miasto**	o				14.48			15.48					⌇ 17.01						
100,362	Krosnowice Kłodzkie					14.55			15.56					⌇ 17.09						
104,760	Gorzanów					14.59			16.01					⌇ 17.13						
111,336	**Bystrzyca Kłodzka**					15.05			16.08					⌇ 17.20						
112,788	Bystrzyca Kłodzka Przedmieście					15.08			16.19					⌇ 17.23						
118,343	Długopole-Zdrój					15.14			16.24					⌇ 17.29						
121,756	Domaszków					15.18			16.29					⌇ 17.33						
124,705	Roztoki Bystrzyckie	↓				15.21			16.33					⌇ 17.37						
129,950	**MIĘDZYLESIE**	p				15.27			16.39					⌇ 17.43						
		o				15.28														
136,064	*Granica Państwa*	↓				|													
138,307	**LICHKOV** *(CZ)*	p				15.35														

SZCZELINIEC

BŁĘDNE SKAŁY

1 do Kłodzka Głównego kursuje codziennie, a do Kudowy-Zdroju w Ⓑ (do 31.X Kamieniec Ząbkowicki odj. 17.25, Bardo Śląskie 17.36, Kłodzko Główne przyj. 17.45; poza tym w dniach 12 - 15.XI na odcinku Strzegom - Jaworzyna Śląska ZKA, Legnica odj. 14.29);
2 od 1.XI od Kamieńca Ząbkowickiego 3 minuty później, a od Barda Przyłęku 2 minuty później;
3 do 31.X Bardo Śląskie odj. 17.49, Kłodzko Główne przyj. 17.58;
4 kursuje codziennie do 31.X;
5 kursuje codziennie od 1.XI;

230 WROCŁAW - KAMIENIEC ĄBKOWICKI - KŁODZKO - KUDOWA-ZDRÓJ / MIĘDZYLESIE - LICHKOV *(CZ)*

	Bydgoszcz Główna	*o*																		
	Poznań Główny	*o*											17.03							
	*Leszno / Zielona Góra Główna** *280*	*o*											18.41							
	Rawicz *280*	*o*	⌇ 15.39		⌇ 16.37			17.17					19.23							
	Wrocław Główny *200, 280*	*p*	⌇ 16.42		⌇ 17.34			18.23					20.18							
			D9		D9	D5		D9					REGIO			D9				D9
			6286		KD-69636	KD-69832		KD-69638					R-76902							
	Informacja o pociągu		*KD-69634/5*		KD-69637	KD-69833		KD-69639					R-76903			KD-69379				KD-69381
			KD-69377		E 2	🚃 2		E 2					2			E 2				E 2
			E 2 ✻		♿ 🚲 ✻			♿ 🚲 ✻					♿ 🚲 ✻			♿ 🚲 ✻				♿ 🚲 ✻
km			♿ 🚲 1		Ⓓ 3	2		4												
0	**WROCŁAW GŁÓWNY**	o	16.52		⌇ 17.39			18.34					20.33			21.28				23.00
9,032	Smardzów Wrocławski		17.01		⌇ 17.48			18.42					20.44			21.37				23.09
14,374	Żórawina		17.06		⌇ 17.53			18.47					20.49			21.42				23.14
20,825	Węgry		17.12		⌇ 17.59			18.52					20.55			21.47				23.19
26,122	Boreczek		17.17		⌇ 18.03			18.56					21.00			21.52				23.24
31,998	Warkocz	↓	17.22		⌇ 18.08			19.01					21.05			21.57				23.29
36,987	**Strzelin**	p	17.27		⌇ 18.12			19.05					21.10			22.01				23.33
		o	17.27		⌇ 18.13			19.06					21.11			22.02				23.34
43,830	Biały Kościół		17.33		⌇ 18.19			19.15					21.17			22.07				23.40
51,256	Henryków		17.39		⌇ 18.25			19.21					21.23			22.13				23.46
57,565	**Ziębice**		17.44		⌇ 18.30			19.26					21.40			22.18				23.51
66,809	Starczów	↓	17.55		p			19.36					21.51			22.29				0.01
71,886	**Kamieniec Ząbkowicki**	235 p	18.00					19.42					21.57			22.34				0.06
	Legnica *235*	*o*	⟨			15.55		⟨					⟨			⟨				⟨
	Kamieniec Ząbkowicki *235*	*p*	⟨			18.15		⟨					⟨			⟨				⟨
	Gliwice	*o*	⟨			⟨		⟨					⟨			⟨				⟨
	Kędzierzyn-Koźle	*o*	⟨			⟨		⟨					⟨			⟨				⟨
	Nysa *236*	*o*	⟨			⟨		⟨					⟨			⟨				⟨
	Kamieniec Ząbkowicki *236*	*p*	⟨			⟨		⟨					⟨			⟨				⟨
71,886	**Kamieniec Ząbkowicki**	235, 236 o	18.00			18.47		19.47					21.58			22.34				0.07
77,302	Suszka		18.05			|		19.51					22.02			22.39				0.11
82,545	Bardo Przyłęk		18.11			|		19.57					22.09			22.45				0.17
84,439	**Bardo Śląskie**		18.13			18.58		19.59					22.12			22.47				0.20
90,400	Ławica	↓	18.19			|		20.05					22.18			22.53				0.26
93,481	**Kłodzko Główne**	245 p	18.23			19.07		20.11					22.22			22.57				0.30
			1	2	3	4	5	6	7	8	9	10	11	12	13	14	15	16	17	18

			1	2	3	4	5	6	7	8	9	10	11	12	13	14	15	16	17	18
	Wałbrzych Główny	*245 o*	⟨						*18.40*				*20.36*			⟨				
	Kłodzko Główne	*245 p*	⟨						*19.48*				*21.44*			⟨				
	Informacja o pociągu		**D9** **6286** *KD-69635* *KD-69377* E 2 ✻ ♿ 🚲 **1**						**D15** KD-69413 🚗 2 Ⓑ				REGIO R-76903 2 ♿ 🚲 ✻			**D9** KD-69379 E 2 ♿ 🚲 ✻				
km																				
93,481	**Kłodzko Główne**	245 o	18.26						⚟ 20.39				22.23			22.58				
95,216	**Kłodzko Miasto**	p	18.29						⚟ 20.42				22.26			23.00				
95,216	**Kłodzko Miasto**	o	⟨						⚟ 20.42				⟨			⟨				
98,275	Kłodzko Książek		⟨						⚟ 20.48				⟨			⟨				
100,360	Kłodzko Zagórze		⟨						⚟ 20.53				⟨			⟨				
103,214	Stary Wielisław	↓	⟨						⚟ 20.58				⟨			⟨				
107,749	**Polanica-Zdrój**	p	⟨						⚟ 21.07				⟨			⟨				
		o	⟨						⚟ 21.07				⟨			⟨				
113,452	Szczytna		⟨						⚟ 21.19				⟨			⟨				
119,612	**Duszniki-Zdrój**		⟨						⚟ 21.30				⟨			⟨				
124,920	Kulin Kłodzki		⟨						⚟ 21.37				⟨			⟨				
133,571	Lewin Kłodzki	↓	⟨						⚟ 21.49				⟨			⟨				
137,442	**KUDOWA-ZDRÓJ**	p	⟨						⚟ 21.55				⟨			⟨				
95,216	**Kłodzko Miasto**	o	18.30										22.27			23.01				
100,362	Krosnowice Kłodzkie		18.37										22.35			23.08				
104,760	Gorzanów		18.46										22.40			23.13				
111,336	**Bystrzyca Kłodzka**		18.52										22.47			23.20				
112,788	Bystrzyca Kłodzka Przedmieście		18.55										22.50			23.23				
118,343	Długopole-Zdrój		19.01										22.56			23.29				
121,756	Domaszków		19.05										23.00			23.33				
124,705	Roztoki Bystrzyckie	↓	19.09										23.04			23.37				
129,950	**MIĘDZYLESIE**	p	19.16										23.10			23.44				
		o	19.20																	
136,064	*Granica Państwa*	↓																		
138,307	**LICHKOV** *(CZ)*	p	19.29																	

WILCZKA

1 z Rawicza kursuje w Ⓓ, a od Wrocławia Głównego codziennie (do 31.X od Kamieńca Ząbkowickiego kursuje 3 minuty później, Kłodzko Główne przyj. 18.25; poza tym do 19.XI na odcinku Rawicz - Żmigród ZKA, Rawicz odj. 15.17);
2 w dniach 12 - 15.XI na odcinku Strzegom - Jaworzyna Śląska ZKA (Legnica odj. 16.12, Kamieniec Ząbkowicki przyj. 18.43);
3 do 19.XI na odcinku Rawicz - Żmigród ZKA (Rawicz odj. 16.15);
4 w Ⓓ na odcinku Rawicz - Żmigród ZKA (Rawicz odj. 17.05);

230 LICHKOV *(CZ)* - MIĘDZYLESIE / KUDOWA-ZDRÓJ - KŁODZKO - KAMIENIEC ZĄBKOWICKI - WROCŁAW

km	Informacja o pociągu							D9				REGIO		D15	D9		D9	D9	D9	D9
								KD-69304				R-67902		KD-69424	KD-69310		KD-6281	KD-69312	KD-69312	KD-69312
								E 2				2		2	E 2		2	E 2	E 2	E 2
								♿🚲✻				♿🚲✻			♿🚲✻			♿🚲✻	♿🚲✻	♿🚲✻
												1		① - ⑥	① - ⑥		6	Ⓓ	5	4
0	**LICHKOV** *(CZ)*	o															7.46			
2,243	*Granica Państwa*	↓															|			
8,357	**MIĘDZYLESIE**	p															7.55			
		o						4.37				5.37			⌇ 6.49			⌇ 8.00	⌇ 8.00	⌇ 8.24
13,602	Roztoki Bystrzyckie	|						4.43				5.43			⌇ 6.55			⌇ 8.06	⌇ 8.06	⌇ 8.30
16,551	Domaszków	|						4.47				5.47			⌇ 6.59		*z Pardubic hl. n.*	⌇ 8.14	⌇ 8.14	⌇ 8.33
19,964	Długopole-Zdrój	|						4.51				5.52			⌇ 7.03			⌇ 8.18	⌇ 8.18	⌇ 8.37
25,519	Bystrzyca Kłodzka Przedmieście	|						4.56				5.57			⌇ 7.09			⌇ 8.23	⌇ 8.23	⌇ 8.43
26,971	**Bystrzyca Kłodzka**	|						4.59				6.00			⌇ 7.12			⌇ 8.26	⌇ 8.26	⌇ 8.46
33,547	Gorzanów	|						5.06				6.07			⌇ 7.18			⌇ 8.32	⌇ 8.32	⌇ 8.52
37,945	Krosnowice Kłodzkie	↓						5.11				6.12			⌇ 7.23			⌇ 8.37	⌇ 8.37	⌇ 8.56
43,091	**Kłodzko Miasto**	p						5.17				6.19			⌇ 7.30			⌇ 8.43	⌇ 8.43	⌇ 9.03
0,000	**KUDOWA-ZDRÓJ**	o						⟨				⟨		⌇ 6.07	⟨			⟨	⟨	⟨
3,871	Lewin Kłodzki	|						⟨				⟨		⌇ 6.13	⟨			⟨	⟨	⟨
12,522	Kulin Kłodzki	|						⟨				⟨		⌇ 6.24	⟨			⟨	⟨	⟨
17,830	**Duszniki-Zdrój**	|						⟨				⟨		⌇ 6.32	⟨			⟨	⟨	⟨
23,990	Szczytna	↓						⟨				⟨		⌇ 6.42	⟨			⟨	⟨	⟨
29,693	**Polanica-Zdrój**	p						⟨				⟨		⌇ 6.54	⟨			⟨	⟨	⟨
		o						⟨				⟨		⌇ 6.55	⟨			⟨	⟨	⟨
34,228	Stary Wielisław	|						⟨				⟨		⌇ 7.03	⟨			⟨	⟨	⟨
37,082	Kłodzko Zagórze	|						⟨				⟨		⌇ 7.08	⟨			⟨	⟨	⟨
39,167	Kłodzko Książek	↓						⟨				⟨		⌇ 7.13	⟨			⟨	⟨	⟨
42,226	**Kłodzko Miasto**	p						⟨				⟨		⌇ 7.19	⟨			⟨	⟨	⟨
43,091	**Kłodzko Miasto**	o						5.18				6.19		⌇ 7.20	⌇ 7.31			⌇ 8.44	⌇ 8.44	⌇ 9.04
44,826	**Kłodzko Główne** 245	p						5.21				6.23		⌇ 7.23	⌇ 7.34			⌇ 8.47	⌇ 8.47	⌇ 9.07
	Kłodzko Główne *245*	*o*						*5.40*				⟨			*7.57*			⟨	⟨	⟨
	Wałbrzych Główny *245*	*p*						*6.57*				⟨			*9.13*			⟨	⟨	⟨
			1	2	3	4	5	6	7	8	9	10	11	12	13	14	15	16	17	18

WILCZKA

km	Informacja o pociągu		1	2	3	4	5	6	7	8	9	10	11	12	13	14	15	16	17	18
			D9		D5	D9		D9		D9	D5	REGIO	D9		D9			D9	D9	D9
					KD-69802			KD-69304			KD-69804	R-67902						KD-69312	KD-69312	KD-69312
			KD-69300		KD-69803	KD-69302		KD-69305		KD-69306	KD-69805	R-67903	KD-69308		KD-69310			KD-69313	KD-69313	KD-69313
			2		2	E 2		E 2		E 2	2	2	E 2		E 2			E 2	E 2	E 2
			① - ⑥		2			3		① - ⑥	⑦	1	Ⓓ		① - ⑥			Ⓓ	5	4
44,826	**Kłodzko Główne**	245 o	3.29		4.16	4.30		5.22		6.02	6.02	6.24			7.42			8.48	9.06	9.14
47,907	Ławica		3.33		|	4.34		5.26		|	|	6.28			7.46			8.52	9.10	9.18
53,868	**Bardo Śląskie**		3.39		4.24	4.39		5.32		6.11	6.11	6.34			7.52			8.57	9.15	9.23
55,762	Bardo Przyłęk		3.41		|	4.42		5.35		|	|	6.37			7.54			9.00	9.18	9.26
61,005	Suszka		3.47		|	4.48		5.41		|	|	6.42			8.01			9.06	9.24	9.30
66,421	**Kamieniec Ząbkowicki**	235, 236 p	3.52		4.36	4.52		5.45		6.23	6.23	6.49			8.05			9.10	9.28	9.35
	Kamieniec Ząbkowicki	*236 o*	⟨		⟨	⟨		⟨		⟨	⟨	⟨			⟨			⟨	⟨	⟨
	Nysa	*236 p*	⟨		⟨	⟨		⟨		⟨	⟨	⟨			⟨			⟨	⟨	⟨
	Kędzierzyn-Koźle	*p*	⟨		⟨	⟨		⟨		⟨	⟨	⟨			⟨			⟨	⟨	⟨
	Gliwice	*p*	⟨		⟨	⟨		⟨		⟨	⟨	⟨			⟨			⟨	⟨	⟨
	Kamieniec Ząbkowicki	*235 o*	⟨		4.46	⟨		⟨		*6.27*	6.27	⟨			⟨			⟨	⟨	⟨
	Legnica	*235 p*	⟨		7.24	⟨		⟨		*8.58*	8.58	⟨			⟨			⟨	⟨	⟨
66,421	**Kamieniec Ząbkowicki**	235 o	3.53			4.53		5.46		6.27		6.59			8.06			9.12	9.35	9.35
71,498	Starczów		3.59			4.59		5.52		|		7.11			8.12			9.22	9.41	9.41
80,742	**Ziębice**		4.10			5.10		6.08		6.43		7.21			8.23			9.33	9.53	9.53
87,051	Henryków		4.15			5.15		6.13		6.55		7.27			8.29			9.38	9.58	9.58
94,477	Biały Kościół		4.21			5.21		6.19		7.01		7.33			8.35			9.44	10.04	10.04
101,320	**Strzelin**	p	4.27			5.26		6.24		7.06		7.38			8.41			9.49	10.09	10.09
		o	4.27			5.27		6.25		7.07		7.39	8.06		8.42			9.50	10.10	10.10
106,309	Warkocz		4.32			5.33		6.31		7.13		7.45	8.11		8.47			9.55	10.16	10.16
112,185	Boreczek		4.37			5.38		6.36		7.18		7.50	8.16		8.52			10.00	10.21	10.21
117,482	Węgry		4.42			5.42		6.40		7.22		7.55	8.21		8.57			10.05	10.26	10.26
123,933	Żórawina		4.47			5.48		6.46		7.28		8.00	8.26		9.03			10.11	10.31	10.31
129,275	Smardzów Wrocławski		4.52			5.53		6.51		7.32		8.05	8.31		9.08			10.16	10.36	10.36
138,307	**WROCŁAW GŁÓWNY**	p	5.02			6.02		6.59		7.41		8.14	8.40		9.17			10.26	10.46	10.46
	Wrocław Główny	*200, 280 o*						7.04				8.22						10.45		
	Rawicz	*280 p*						8.02				9.27						11.40		
	*Leszno / Zielona Góra Główna**	*280 p*										10.21								
	Poznań Główny	*p*										11.48								
	Bydgoszcz Główna	*p*																		

1 do 31.X od Międzylesia kursuje 6 minut później, Suszka 6.51, Kamieniec Ząbkowicki przyj. 6.58;
2 kursuje ① - ⑥ (w dniach 13 - 16.XI na odcinku Jaworzyna Śląska - Strzegom ZKA);
3 do 19.XI na odcinku Żmigród - Rawicz ZKA (Rawicz przyj. 8.22);
4 kursuje w ⑥ oraz 1, 11.XI oprócz 26.X;
5 kursuje 26.X;
6 w dniach 26, 27.XI na odcinku Jablonné nad Orlicí - Międzylesie ZKA;

230 LICHKOV *(CZ)* - MIĘDZYLESIE / KUDOWA-ZDRÓJ - KŁODZKO - KAMIENIEC ZĄBKOWICKI - WROCŁAW

km	Informacja o pociągu			D9	D9			D29		D9		D9		D15	REGIO			D9	D15	
				KD-69314	KD-69314			KD-69316		KD-69318		KD-6283		KD-69426 KD-69427	R-67410			KD-69322	KD-69428 KD-69429	
				E 2 ♿ 🚲 ✻ 9	E 2 ♿ 🚲 ✻ 8			🚗 2 5		E 2 ♿ 🚲 ✻ 3		2 7 10		🚗 2	E 2 ♿ 🚲 ✻			E 2 ♿ 🚲 ✻	🚗 2	
0	**LICHKOV** *(CZ)*	o										11.36								
2,243	*Granica Państwa*	↓										|								
8,357	**MIĘDZYLESIE**	p										11.45								
		o		⌇ 8.47	⌇ 8.58					⌇ 10.43					12.33			13.49		
13,602	Roztoki Bystrzyckie	|		⌇ 8.53	⌇ 9.04					⌇ 10.49					12.39			13.55		
16,551	Domaszków	|		⌇ 8.56	⌇ 9.07					⌇ 10.52					12.42			13.58		
19,964	Długopole-Zdrój	|		⌇ 9.00	⌇ 9.11					⌇ 10.56					12.46			14.02		
25,519	Bystrzyca Kłodzka Przedmieście	|		⌇ 9.06	⌇ 9.17					⌇ 11.01					12.52			14.08		
26,971	**Bystrzyca Kłodzka**	|		⌇ 9.09	⌇ 9.20					⌇ 11.04					12.55			14.11		
33,547	Gorzanów	|		⌇ 9.15	⌇ 9.26					⌇ 11.10					13.01			14.17		
37,945	Krosnowice Kłodzkie	↓		⌇ 9.20	⌇ 9.31					⌇ 11.15					13.05			14.21		
43,091	**Kłodzko Miasto**	p		⌇ 9.26	⌇ 9.37					⌇ 11.21					13.12			14.28		
0,000	**KUDOWA-ZDRÓJ**	o		⟨	⟨			9.42		⟨				11.47	⟨			⟨	13.29	
3,871	Lewin Kłodzki	|		⟨	⟨			9.48		⟨				11.53	⟨			⟨	13.35	
12,522	Kulin Kłodzki	|		⟨	⟨			|		⟨				12.05	⟨			⟨	13.46	
17,830	**Duszniki-Zdrój**	|		⟨	⟨			10.06		⟨				12.13	⟨			⟨	13.53	
23,990	Szczytna	↓		⟨	⟨			10.16		⟨				12.23	⟨			⟨	14.03	
29,693	**Polanica-Zdrój**	p		⟨	⟨			10.28		⟨				12.35	⟨			⟨	14.15	
		o		⟨	⟨			10.29		⟨				12.40	⟨			⟨	14.16	
34,228	Stary Wielisław	|		⟨	⟨			10.37		⟨				12.48	⟨			⟨	14.24	
37,082	Kłodzko Zagórze	|		⟨	⟨			10.42		⟨				12.53	⟨			⟨	14.29	
39,167	Kłodzko Książek	↓		⟨	⟨			|		⟨				12.57	⟨			⟨	14.34	
42,226	**Kłodzko Miasto**	p		⟨	⟨			10.52		⟨				13.03	⟨			⟨	14.39	
43,091	**Kłodzko Miasto**	o		⌇ 9.27	⌇ 9.38			10.52		⌇ 11.22				13.03	13.13			14.29	14.40	
44,826	**Kłodzko Główne** 245	p		⌇ 9.30	⌇ 9.41			10.56		⌇ 11.26				13.06	13.16			14.32	14.43	
	Kłodzko Główne *245*	*o*		⟨	⟨			⟨		⟨				13.07	⟨				14.56	
	Wałbrzych Główny *245*	*p*		⟨	⟨			⟨		⟨				14.18	⟨				16.07	↓
			1	2	3	4	5	6	7	8	9	10	11	12	13	14	15	16	17	18

SZCZELINIEC

km	Informacja o pociągu		1	2	3	4	5	6	7	8	9	10	11	12	13	14	15	16	17	18
			REGIO	D9	D9			D29	D5	D9			D5		REGIO				D9	D9
			R-64642	KD-69314	KD-69314			KD-69316	KD-69806 KD-69807	KD-69318			KD-69808 KD-69809		R-67410 R-67411				KD-69320	KD-69322
			2	E 2	E 2			2	2	E 2			2		E 2				E 2	E 2
			© 4	9	8			5	2	3			1		6				Ⓓ	
44,826	**Kłodzko Główne**	245 o	8.48	9.31	9.50			10.57	11.15	11.37			13.02		13.18					14.52
47,907	Ławica		|	9.35	9.53			|	|	11.42			|		13.22					14.57
53,868	**Bardo Śląskie**		8.57	9.41	9.59			11.05	11.23	11.46			13.10		13.27					15.02
55,762	Bardo Przyłęk		|	9.43	10.02			|	|	11.49			|		13.30					15.05
61,005	Suszka		|	9.49	10.07			|	|	11.54			|		13.36					15.11
66,421	**Kamieniec Ząbkowicki**	235, 236 p	9.10	9.54	10.12			11.17	11.35	11.58			13.22		13.41					15.17
	Kamieniec Ząbkowicki	*236 o*	9.21	⟨	⟨			⟨	⟨	⟨			⟨		⟨					⟨
	Nysa	*236 p*	10.12	⟨	⟨			⟨	⟨	⟨			⟨		⟨					⟨
	Kędzierzyn-Koźle	*p*	11.43	⟨	⟨			⟨	⟨	⟨			⟨		⟨					⟨
	Gliwice	*p*	12.23	⟨	⟨			⟨	⟨	⟨			⟨		⟨					⟨
	Kamieniec Ząbkowicki	*235 o*		⟨	⟨			⟨	11.39	⟨			13.34		⟨					*15.38*
	Legnica	*235 p*		⟨	⟨			⟨	13.59	⟨			15.50		⟨					*17.58*
66,421	**Kamieniec Ząbkowicki**	235 o		9.54	10.12			11.18		11.59					13.47					15.21
71,498	Starczów			10.00	10.18			|		12.04					13.53					15.26
80,742	**Ziębice**			10.11	10.31			11.33		12.15					14.03					15.37
87,051	Henryków			10.16	10.42			|		12.20					14.08					15.42
94,477	Biały Kościół			10.28	10.47			|		12.26					14.14					15.48
101,320	**Strzelin**	p		10.33	10.52			11.48		12.31					14.19					15.53
		o		10.34	10.53			11.49		12.32					14.20				15.32	15.54
106,309	Warkocz			10.40	10.59			|		12.38					14.26				15.37	15.59
112,185	Boreczek			10.45	11.04			11.57		12.43					14.31				15.42	16.04
117,482	Węgry			10.49	11.08			|		12.47					14.35				15.47	16.09
123,933	Żórawina			10.54	11.13			12.06		12.52					14.40				15.52	16.14
129,275	Smardzów Wrocławski			10.59	11.18			|		12.57					14.45				15.56	16.19
138,307	**WROCŁAW GŁÓWNY**	p		11.07	11.26			12.20		13.08					14.54				16.05	16.28
	Wrocław Główny	*200, 220, 280 o*													15.00					
	Rawicz	*280 p*													⟨					
	*Leszno / Zielona Góra Główna**	*280 p*													17.28*					
	Poznań Główny	*p*																		
	Bydgoszcz Główna	*p*																		

1 do 31.X Kłodzko Główne odj. 13.10, Bardo Śląskie 13.18, Kamieniec Ząbkowicki przyj. 13.30, a w dniach 12 - 15.XI na odcinku Jaworzyna Śląska - Strzegom ZKA (Legnica przyj. 16.05);
2 w dniach 1 - 11.XI i od 17.XI Kłodzko Główne odj. 11.24, Bardo Śląskie 11.32, Kamieniec Ząbkowicki 11.42/11.52, Legnica przyj. 14.05,
a w dniach 12 - 16.XI na odcinku Jaworzyna Śląska - Strzegom ZKA (Kłodzko Główne odj. 11.24, Bardo Śląskie 11.32, Kamieniec Ząbkowicki 11.42/11.52, Legnica przyj. 14.22);
3 z Międzylesia kursuje ① - ⑥, a od Kłodzka Głównego codziennie (do 31.X Kłodzko Główne odj. 11.36, Ławica 11.41,
Kamieniec Ząbkowicki odj. 12.00, dalej 2 minuty później, Wrocław Główny przyj. bez zmian 13.08);
4 w dniach 20, 26, 27.X Kłodzko Główne odj. 8.53, Bardo Śląskie 9.02, Kamieniec Ząbkowicki przyj. 9.15;
5 do 31.X od Polanicy-Zdroju kursuje 5 minut później;
6 do 31.X na odcinku Kłodzko Główne - Kamieniec Ząbkowicki kursuje 5 minut później;
7 z Ústí nad Orlicí kursuje ① - ⑥ oprócz 28.X, 17.XI, a od Lichkova codziennie;
8 kursuje od 3.XI w ⑦;
9 kursuje 20, 27.X;
10 w dniach 26, 27.XI na odcinku Jablonné nad Orlicí - Międzylesie ZKA;

230 LICHKOV *(CZ)* - MIĘDZYLESIE / KUDOWA-ZDRÓJ - KŁODZKO - KAMIENIEC ZĄBKOWICKI - WROCŁAW

km	Informacja o pociągu			D9	D15			D29	D29			D5	REGIO						D15	D9
				6285	KD-69430															6287
				KD-69324	KD-69431			KD-69326	KD-69326			KD-69814	R-67932						KD-69434	*KD-69332*
				E 2 ♿🚲✻	🚃 2			🚃 2	🚃 2			🚃 2	E 2 ♿🚲✻						🚃 2	E 2 ♿🚲✻
								5	4											
0	**LICHKOV** *(CZ)*	o		15.47																19.59
2,243	*Granica Państwa*	↓		|																|
8,357	**MIĘDZYLESIE**	p		15.56																20.08
		o		15.58									18.15							20.13
13,602	Roztoki Bystrzyckie	|		16.04									18.21							20.20
16,551	Domaszków	|		16.07				ZIELENIEC	ZIELENIEC				18.24							20.23
19,964	Długopole-Zdrój	|		16.11									18.28							20.27
25,519	Bystrzyca Kłodzka Przedmieście	|		16.17									18.34							20.33
26,971	**Bystrzyca Kłodzka**	|		16.21									18.37							20.36
33,547	Gorzanów	|		16.27									18.53							20.42
37,945	Krosnowice Kłodzkie	↓		16.31									18.57							20.46
43,091	**Kłodzko Miasto**	p		16.38									19.03							20.54
0,000	**KUDOWA-ZDRÓJ**	o		⟨	15.33			⋮ 16.20	⋮ 16.20			17.35	⟨						19.22	⟨
3,871	Lewin Kłodzki	|		⟨	15.39			⋮ 16.25	⋮ 16.25			17.41	⟨						19.28	⟨
12,522	Kulin Kłodzki	|		⟨	15.50			⋮ |	⋮ |			17.53	⟨						19.40	⟨
17,830	**Duszniki-Zdrój**	|		⟨	15.58			⋮ 16.51	⋮ 16.51			18.01	⟨						19.47	⟨
23,990	Szczytna	↓		⟨	16.08			⋮ 17.01	⋮ 17.01			18.11	⟨						19.57	⟨
29,693	**Polanica-Zdrój**	p		⟨	16.20			⋮ 17.13	⋮ 17.13			18.24	⟨						20.09	⟨
		o		⟨	16.26			⋮ 17.13	⋮ 17.13			18.30	⟨						20.10	⟨
34,228	Stary Wielisław	|		⟨	16.34			⋮ 17.22	⋮ 17.22			18.38	⟨						20.18	⟨
37,082	Kłodzko Zagórze	|		⟨	16.39			⋮ 17.26	⋮ 17.26			18.43	⟨						20.23	⟨
39,167	Kłodzko Książek	↓		⟨	16.43			⋮ |	⋮ |			18.48	⟨						20.27	⟨
42,226	**Kłodzko Miasto**	p		⟨	16.49			⋮ 17.37	⋮ 17.37			18.54	⟨						20.33	⟨
43,091	**Kłodzko Miasto**	o		16.38	16.50			⋮ 17.38	⋮ 17.38			18.55	19.04						20.34	20.54
44,826	**Kłodzko Główne** 245	p		16.42	16.53			⋮ 17.41	⋮ 17.43			18.58	19.07						20.37	20.57
	Kłodzko Główne *245*	*o*			17.00			⟨	⟨				*19.10*							⟨
	Wałbrzych Główny *245*	*p*			18.12	↓		⟨	⟨				*20.20*	↓	↓					⟨
			1	2	3	4	5	6	7	8	9	10	11	12	13	14	15	16	17	18

km	Informacja o pociągu		1	2	3	4	5	6	7	8	9	10	11	12	13	14	15	16	17	18
			REGIO			D9		D29	D29	D9	D9			D5	REGIO			D9		D9
						6285				KD-69328	KD-69328			KD-69814	R-67932					6287
			R-64644			*KD-69324*		KD-69326	KD-69326	KD-69329	KD-69329			KD-69815	R-67933			KD-69330		*KD-69332*
			🚗 2			E 2		🚗 2	🚗 2	E 2	E 2			🚗 2	E 2			E 2		E 2
						♿🚲✻				♿🚲✻	♿🚲✻				♿🚲✻			♿🚲✻		♿🚲✻
			©			1		5	4	3	4			2				Ⓓ		
44,826	**Kłodzko Główne**	245 o	⌇ 16.03			16.57		⌇ 17.42	⌇ 17.57	⌇ 18.03	⌇ 18.27			19.09	19.22			⌇ 20.13		20.58
47,907	Ławica		⌇ |			17.01		⌇ |	⌇ |	⌇ |	⌇ |			|	19.26			⌇ |		21.03
53,868	**Bardo Śląskie**		⌇ 16.12			17.06		⌇ 17.50	⌇ 18.05	⌇ 18.12	⌇ 18.36			19.17	19.32			⌇ 20.22		21.08
55,762	Bardo Przyłęk		⌇ |			17.09		⌇ |	⌇ |	⌇ |	⌇ |			|	19.34			⌇ |		21.11
61,005	Suszka		⌇ |			17.13		⌇ |	⌇ |	⌇ |	⌇ |			|	19.40			⌇ |		21.17
66,421	**Kamieniec Ząbkowicki**	235, 236 p	⌇ 16.24			17.18		⌇ 18.01	⌇ 18.15	⌇ 18.25	⌇ 18.45			19.29	19.45			⌇ 20.33		21.21
	Kamieniec Ząbkowicki	*236 o*	⌇ 16.24			⟨		⟨	⟨	⟨	⟨			⟨	⟨			⟨		⟨
	Nysa	*236 p*	⌇ 17.14			⟨		⟨	⟨	⟨	⟨			⟨	⟨			⟨		⟨
	Kędzierzyn-Koźle	*p*	⌇ 18.51			⟨		⟨	⟨	⟨	⟨			⟨	⟨			⟨		⟨
	Gliwice	*p*	⌇ 19.30			⟨		⟨	⟨	⟨	⟨			⟨	⟨			⟨		⟨
	Kamieniec Ząbkowicki	*235 o*				⟨		⟨	⟨	⟨	⟨			19.47	⟨			⟨		⟨
	Legnica	*235 p*				⟨		⟨	⟨	⟨	⟨			22.04	⟨			⟨		⟨
66,421	**Kamieniec Ząbkowicki**	235 o				17.24		⌇ 18.02	⌇ 18.15	⌇ 18.26	⌇ 18.46				19.45			⌇ 20.34		21.22
71,498	Starczów					17.29		⌇ |	⌇ |	⌇ |	⌇ |				19.53			⌇ |		21.28
80,742	**Ziębice**					17.46		⌇ 18.18	⌇ 18.31	⌇ 18.42	⌇ 19.02				20.03			⌇ 20.50		21.39
87,051	Henryków					17.51		⌇ |	⌇ |	⌇ 18.47	⌇ 19.07				20.08			⌇ 20.55		21.44
94,477	Biały Kościół					17.57		⌇ |	⌇ |	⌇ 18.53	⌇ 19.13				20.14			⌇ 21.01		21.50
101,320	**Strzelin**	p				18.02		⌇ 18.32	⌇ 18.45	⌇ 18.58	⌇ 19.19				20.20			⌇ 21.06		21.55
		o				18.03		⌇ 18.33	⌇ 18.46	⌇ 18.59	⌇ 19.20				20.21			⌇ 21.07		21.56
106,309	Warkocz					18.08		⌇ |	⌇ |	⌇ 19.05	⌇ 19.25				20.26			⌇ 21.13		22.01
112,185	Boreczek					18.13		⌇ 18.42	⌇ 18.54	⌇ 19.10	⌇ 19.30				20.31			⌇ 21.18		22.06
117,482	Węgry					18.18		⌇ |	⌇ |	⌇ 19.14	⌇ 19.35				20.36			⌇ 21.22		22.11
123,933	Żórawina					18.23		⌇ 18.51	⌇ 19.03	⌇ 19.20	⌇ 19.40				20.41			⌇ 21.28		22.16
129,275	Smardzów Wrocławski					18.28		⌇ |	⌇ |	⌇ 19.25	⌇ 19.45				20.46			⌇ 21.34		22.21
138,307	**WROCŁAW GŁÓWNY**	p				18.36		⌇ 19.06	⌇ 19.18	⌇ 19.34	⌇ 19.54				20.55			⌇ 21.43		22.30
	Wrocław Główny	*200, 220, 280 o*								⌇ 20.05	⌇ 20.05				21.05			⌇ 21.55		
	Rawicz	*280 p*								⌇ 21.06	⌇ 21.06				22.05			⌇ 22.52		
	*Leszno / Zielona Góra Główna**	*280 p*													22.40					
	Poznań Główny	*p*																		
	Bydgoszcz Główna	*p*																		

1. do 31.X od Kłodzka Głównego kursuje 3 minuty później, Suszka 17.18, Kamieniec Ząbkowicki przyj. 17.23;
2. w dniach 12 - 15.XI na odcinku Jaworzyna Śląska - Strzegom ZKA (Legnica przyj. 22.12);
3. z Kłodzka Głównego kursuje 20, 26, 27.X, a od Ziębic w Ⓓ oraz 20, 26, 27.X;
4. kursuje od 1.XI w ©;
5. kursuje 20, 26, 27.X;

235 LEGNICA - JAWORZYNA ŚLĄSKA - KAMIENIEC ZĄBKOWICKI

km																			
	Wrocław Główny	*260 o*									*4.37*	*4.37*						*7.50*	*7.50*
	Legnica	*260 p*									*5.32*	*5.32*						*8.44*	*8.44*
	Informacja o pociągu			D5		D5	D5				D5	D5		D16				D5	D5
				KD-69820		KD-69822	KD-69822				KD-69824 KD-69825	KD-69824 KD-69825		KD-69201 KD-69200				KD-69826 KD-69827	KD-69826 KD-69827
				2		2 /	2				2	2 /		2				2	2 /
				① - ⑥		5	4				1	3						2	6
0	**LEGNICA**	260, 267, 270 o				4.37	4.46				6.18	6.18						9.11	9.11
3,411	Legnica Piekary					4.44	4.52				6.24	6.24						9.17	9.17
6,263	Nowa Wieś Legnicka					4.48	4.56				6.29	6.29						9.21	9.21
12,174	Przybyłowice					4.55	5.03				6.36	6.36						9.28	9.28
17,865	Stary Jawor					5.02	5.10				6.44	6.44						9.35	9.35
21,572	**Jawor**					5.07	5.15				6.54	6.54						9.41	9.41
30,281	Rogoźnica					5.15	5.22				7.02	7.02						9.48	9.48
31,943	Goczałków					5.18	5.25				7.04	7.04						9.51	9.51
36,678	**Strzegom**	p				5.22	5.29				7.08	7.09						9.55	9.56
		o				**5.27**	5.34				7.09	**7.14**						9.56	**10.01**
41,810	Stanowice					**5.38**	5.39				7.14	**7.25**						10.01	**10.09**
47,140	**Jaworzyna Śląska**	240 p				**5.46**	5.46				7.20	**7.33**						10.08	**10.20**
	Wrocław Główny	*240 o*				*5.03*	*5.03*				*6.39*	*6.18*		7.51				*9.24*	*9.24*
	Jaworzyna Śląska	*240 p*				*5.49*	*5.49*				*7.11*	*6.59*		8.31				*10.03*	*10.03*
47,140	**Jaworzyna Śląska**	240 o				5.54	5.54				7.21	7.45		8.36				10.15	10.25
51,689	Bolesławice Świdnickie					5.59	5.59				7.26	7.50		8.42				10.20	10.30
57,109	**Świdnica Miasto**	p				6.05	6.05				7.33	7.57		8.48				10.27	10.36
		o				6.10	6.10				7.33	7.57		8.49				10.27	10.37
63,953	Krzyżowa					6.17	6.17				7.41	8.05		8.57				10.35	10.45
68,353	Mościsko Dzierżoniowskie					6.22	6.22				7.46	8.10		9.02				10.40	10.50
75,090	**Dzierżoniów Śląski**	p				6.30	6.30				7.53	8.17		9.09				10.47	10.57
		o		5.38							7.54	8.18						10.48	10.57
86,914	Piława Górna			5.53							8.08	8.35						11.02	11.12
96,825	**Ząbkowice Śląskie**			6.06							8.21	8.48						11.16	11.26
106,685	**KAMIENIEC ZĄBKOWICKI**	230, 236 p		6.20							8.34	9.01						11.29	11.39
	Kamieniec Ząbkowicki	*230 o*		*6.25*							8.38	9.05						11.37	11.49
	Kłodzko Główne	*230 p*		*6.55*							8.58	9.25						11.57	12.09
	Kłodzko Miasto	*230 p*		*6.59*														12.13	12.13
	Kudowa Zdrój	*230 p*																13.25	13.25
	Kamieniec Ząbkowicki	*230 o*		*6.27*							*9.12*	*9.12*						*11.59*	*11.59*
	Wrocław Główny	*230 p*		*7.41*							*10.26*	*10.26*						*13.08*	*13.08*

1 do Kamieńca Ząbkowickiego kursuje codziennie oprócz 12 - 16.XI, a do Kłodzka Głównego codziennie do 31.X oraz od 4.XI w Ⓓ oprócz 12 - 15.XI (od 4.XI Kamieniec Ząbkowicki odj. 8.52, Kłodzko Główne przyj. 9.13);
2 kursuje codziennie oprócz 12 - 16.XI (od 1.XI Kamieniec Ząbkowicki odj. 11.49, Kłodzko Główne przyj. 12.09);
3 do Kamieńca Ząbkowickiego kursuje 12 - 16.XI, a do Kłodzka Głównego 12 - 15.XI;
4 kursuje w Ⓓ oprócz 13 - 15.XI;
5 kursuje 13 - 15.XI;
6 kursuje 12 - 16.XI;

Zastępcza Komunikacja Autobusowa
Lokalizacje przystanków ZKA na str. 126

235 LEGNICA - JAWORZYNA ŚLĄSKA - KAMIENIEC ZĄBKOWICKI

km																				
	Wrocław Główny	*260 o*						*11.45*	*11.45*	*11.45*						*13.05*	*13.46*			
	Legnica	*260 p*						*12.40*	*12.40*	*12.40*						*13.58*	*14.40*			
					D16			D5	D5	D5			D16			D5	D5		D16	
	Informacja o pociągu				KD-69203								KD-69205			KD-69830	KD-69830		KD-69207	
					KD-69202			KD-69828	KD-69828	KD-69828			KD-69204			KD-69831	KD-69831		KD-69206	
					2			2 / 4	2 5	2 2			2			2 / 3	2 1		2 Ⓓ	
0	**LEGNICA**	260, 267, 270 o						12.45	12.53	13.00						14.29	14.45			
3,411	Legnica Piekary							12.50	12.59	13.06						14.35	14.51			
6,263	Nowa Wieś Legnicka							12.55	13.04	13.11						14.39	14.55			
12,174	Przybyłowice							13.02	13.11	13.18						14.47	15.02			
17,865	Stary Jawor							13.09	13.18	13.25						14.54	15.09			
21,572	**Jawor**							13.14	13.30	13.36						14.59	15.20			
30,281	Rogoźnica							13.22	13.38	13.44						15.07	15.27			
31,943	Goczałków							13.24	13.41	13.47						15.09	15.30			
36,678	**Strzegom**	p						13.29	13.45	13.51						15.14	15.34			
		o						**13.34**	13.46	13.51						**15.21**	15.34			
41,810	Stanowice							**13.45**	13.51	13.56						**15.32**	15.39			
47,140	**Jaworzyna Śląska**	240 p						**13.53**	13.58	14.02						**15.40**	15.45			
	Wrocław Główny	*240 o*			12.16			*13.06*	*13.06*	*13.06*			14.16			*15.10*	*15.10*		15.30	
	Jaworzyna Śląska	*240 p*			12.56			*13.46*	*13.46*	*13.46*			14.56			*15.49*	*15.49*		16.12	
47,140	**Jaworzyna Śląska**	240 o			13.05			13.59	13.59	14.03			15.02			15.59	15.59		16.17	
51,689	Bolesławice Świdnickie				13.10			14.04	14.04	14.08			15.09			16.04	16.04		16.23	
57,109	**Świdnica Miasto**	p			13.17			14.11	14.11	14.14			15.15			16.11	16.11		16.30	
		o			13.17			14.11	14.11	14.15			15.16			16.11	16.11		16.42	
63,953	Krzyżowa				13.25			14.19	14.19	14.22			15.24			16.19	16.19		16.50	
68,353	Mościsko Dzierżoniowskie				13.30			14.24	14.24	14.27			15.29			16.29	16.29		16.55	
75,090	**Dzierżoniów Śląski**	p			13.38			14.32	14.32	14.34			15.36			16.36	16.36		17.02	
		o						14.32	14.32	14.35						16.36	16.36			
86,914	Piława Górna							14.46	14.46	14.49						16.51	16.51			
96,825	**Ząbkowice Śląskie**							14.59	14.59	15.02						17.05	17.05			
106,685	**KAMIENIEC ZĄBKOWICKI**	230, 236 p						15.12	15.12	15.16						17.18	17.18			
	Kamieniec Ząbkowicki	*230 o*						*15.21*	*15.21*	*15.21*						17.22	17.22			
	Kłodzko Główne	*230 p*						*15.44*	*15.44*	*15.44*						17.41	17.41			
	Kłodzko Miasto	*230 p*						*15.48*	*15.48*	*15.48*							18.02			
	Kudowa Zdrój	*230 p*															19.16			
	Kamieniec Ząbkowicki	*230 o*						*15.21*	*15.21*	*15.21*						*17.24*	*17.24*			
	Wrocław Główny	*230 p*						*16.28*	*16.28*	*16.28*						*18.36*	*18.36*			

1 do Kłodzka Głównego kursuje codziennie oprócz 12 - 15.XI, a do Kudowy-Zdroju w Ⓑ (do 31.X Kamieniec Ząbkowicki odj. 17.25, Kłodzko Główne przyj. 17.45);
2 kursuje od 1.XI codziennie oprócz 12 - 16.XI;
3 kursuje 12 - 15.XI;
4 kursuje 12 - 16.XI;
5 kursuje 20 - 31.X;

Zastępcza Komunikacja Autobusowa
Lokalizacje przystanków ZKA na str. 126

235 LEGNICA - JAWORZYNA ŚLĄSKA - KAMIENIEC ZĄBKOWICKI

km																			
	Wrocław Główny	*260 o*		*14.38*	*14.38*						17.19	*17.50*					*19.22*	*19.57*		
	Legnica	*260 p*		*15.33*	*15.33*						*18.02*	*18.46*					*20.09*	*20.51*		
	Informacja o pociągu			D5	D5			D16			D5	D5			D16		D5	D5		
				KD-69832	KD-69832			KD-69209							KD-69211					
				KD-69833	KD-69833			KD-69208			KD-69834	KD-69834			KD-69210		KD-69836	KD-69836		
				2	2 /			2			2 /	2			2		2 /	2		
				1	3						3	2			Ⓑ		3	1		
0	**LEGNICA**	260, 267, 270 o		15.55	16.12						18.34	18.59					20.34	21.02		
3,411	Legnica Piekary			16.01	16.18						18.40	19.05					20.40	21.08		
6,263	Nowa Wieś Legnicka			16.05	16.22						18.45	19.09					20.45	21.12		
12,174	Przybyłowice			16.13	16.29						18.52	19.17					20.52	21.20		
17,865	Stary Jawor			16.20	16.36						18.59	19.24					20.59	21.27		
21,572	**Jawor**			16.25	16.41						19.05	19.35					21.05	21.32		
30,281	Rogoźnica			16.33	16.49						19.12	19.43					21.13	21.41		
31,943	Goczałków			16.35	16.52						19.15	19.45					21.15	21.43		
36,678	**Strzegom**	p		16.40	16.57						19.20	19.49					21.20	21.48		
		o		16.41	**17.02**						**19.28**	19.50					**21.25**	21.49		
41,810	Stanowice			16.46	**17.13**						**19.39**	19.55					**21.36**	21.55		
47,140	**Jaworzyna Śląska**	240 p		16.52	**17.21**						**19.47**	20.01					**21.44**	22.02		
	Wrocław Główny	*240 o*		*16.15*	*16.15*			17.53			*19.12*	*19.12*			20.44		⟨	*21.24*		
	Jaworzyna Śląska	*240 p*		*16.56*	*16.56*			18.34			*19.54*	*19.54*			21.29		⟨	*22.05*		
47,140	**Jaworzyna Śląska**	240 o		17.01	17.26			18.39			20.00	20.02			21.34		21.58	22.10		
51,689	Bolesławice Świdnickie			17.06	17.32			18.45			20.08	20.08			21.40		22.04	22.15		
57,109	**Świdnica Miasto**	p		17.13	17.39			18.51			20.14	20.14			21.46		22.11	22.22		
		o		17.13	17.39			18.52			20.15	20.15			21.46		22.11	22.22		
63,953	Krzyżowa			17.21	17.47			19.00			20.23	20.23			21.54		22.19	22.30		
68,353	Mościsko Dzierżoniowskie			17.26	17.52			19.05			20.36	20.36			21.59		22.24	22.35		
75,090	**Dzierżoniów Śląski**	p		17.33	17.59			19.12			20.44	20.44			22.07		22.32	22.43		
		o		17.33	18.00															
86,914	Piława Górna			17.48	18.16															
96,825	**Ząbkowice Śląskie**			18.01	18.30															
106,685	**KAMIENIEC ZĄBKOWICKI**	230, 236 p		18.15	18.43															
	Kamieniec Ząbkowicki	*230 o*		18.47	18.47															
	Kłodzko Główne	*230 p*		19.07	19.07															
	Kłodzko Miasto	*230 p*																		
	Kudowa Zdrój	*230 p*																		
	Kamieniec Ząbkowicki	*230 o*		*18.46*	*19.45*															
	Wrocław Główny	*230 p*		*19.54*	*20.55*															

1 kursuje codziennie oprócz 12 - 15.XI;
2 kursuje w Ⓑ oprócz 12 - 15.XI;
3 kursuje 12 - 15.XI;

Zastępcza Komunikacja Autobusowa
Lokalizacje przystanków ZKA na str. 126

235 KAMIENIEC ZĄBKOWICKI - JAWORZYNA ŚLĄSKA - LEGNICA

km	Informacja o pociągu																				
	Wrocław Główny	*230*	*o*															*5.16*	*5.16*		
	Kamieniec Ząbkowicki	*230*	*p*															*6.22*	*6.22*		
	Kudowa Zdrój	*230*	*o*																		
	Kłodzko Miasto	*230*	*o*																		
	Kłodzko Główne	*230*	*o*								4.16	4.16						*6.02*	6.02		
	Kamieniec Ząbkowicki	*230*	*p*								4.36	4.36						*6.23*	6.23		
					D5	D5		D16			D5	D5				D16		D5	D5		
					KD-69801	KD-69801		KD-69213 KD-69212			KD-69802 KD-69803	KD-69802 KD-69803				KD-69215 KD-69214		KD-69805	KD-69804 KD-69805		
					2	2 /		2			2 /	2				2		2 /	2		
km					3	4		① - ⑥			4	1				Ⓓ		5	2		
0	**KAMIENIEC ZĄBKOWICKI**	230, 236	o								4.46	4.46						6.27	6.27		
9,860	**Ząbkowice Śląskie**		↓								4.59	4.59						6.40	6.40		
19,771	Piława Górna		↓								5.12	5.12						6.53	6.57		
31,595	**Dzierżoniów Śląski**		p								5.28	5.28						7.07	7.07		
			o		4.45	4.28		5.15			5.36	5.47				6.53		7.08	7.08		
38,332	Mościsko Dzierżoniowskie		↓		4.52	4.35		5.22			5.44	5.55				7.00		7.15	7.15		
42,732	Krzyżowa		↓		4.57	4.40		5.27			5.49	6.00				7.05		7.20	7.20		
49,576	**Świdnica Miasto**		p		5.05	4.48		5.35			5.57	6.08				7.13		7.28	7.28		
			o		5.06	4.49		5.35			5.57	6.08				7.13		7.28	7.28		
54,996	Bolesławice Świdnickie		↓		5.12	4.54		5.41			6.03	6.14				7.19		7.34	7.34		
59,545	**Jaworzyna Śląska**	240	p		5.18	5.00		5.46			6.09	6.20				7.24		7.40	7.40		
	Jaworzyna Śląska	*240*	*o*		*5.23*	*5.23*		5.52			*6.25*	*6.25*				7.30		*7.55*	*7.55*		
	Wrocław Główny	*240*	*p*		*6.05*	*6.05*		6.37			*7.07*	*7.07*				8.12		*8.37*	*8.37*		
59,545	**Jaworzyna Śląska**	240	o		5.21	**5.05**					**6.14**	6.27						**7.50**	8.02		
64,875	Stanowice		↓		5.26	**5.13**					**6.22**	6.32						**7.58**	8.07		
70,007	**Strzegom**		p		5.32	**5.24**					**6.33**	6.37						**8.09**	8.13		
			o		5.32	**5.24**					6.38	6.38						8.14	8.14		
74,742	Goczałków		↓		5.37	**5.33**					6.42	6.42						8.18	8.18		
76,404	Rogoźnica		↓		5.39	**5.38**					6.45	6.45						8.21	8.21		
85,113	**Jawor**		↓		5.47	**6.00**					6.53	6.53						8.29	8.29		
88,820	Stary Jawor		↓		5.52	**6.10**					6.58	6.58						8.33	8.33		
94,511	Przybyłowice		↓		5.59	**6.20**					7.05	7.05						8.40	8.40		
100,422	Nowa Wieś Legnicka		↓		6.06	**6.34**					7.13	7.13						8.48	8.48		
103,274	Legnica Piekary		↓		6.10	**6.44**					7.18	7.18						8.52	8.52		
106,685	**LEGNICA**	260, 267, 270	p		6.16	**6.59**					7.24	7.24						8.58	8.58		
	Legnica	*260*	*o*		*6.35*	*7.08*					*7.39*	*7.39*						*9.41*	*9.07*		
	Wrocław Główny	*260*	*p*		*7.20*	*8.02*					*8.21*	*8.21*						*10.33*	*10.03*		

1 z Kłodzka Głównego kursuje ① - ⑥ oprócz 13 - 16.XI, a od Dzierżoniowa Śląskiego codziennie oprócz 13 - 16.XI;
2 z Kłodzka Głównego kursuje w ⑦, a od Kamieńca Ząbkowickiego codziennie oprócz 12 - 16.XI;
3 kursuje ① - ⑥ oprócz 13 - 16.XI;
4 kursuje 13 - 16.XI;
5 kursuje 12 - 16.XI;

Zastępcza Komunikacja Autobusowa
Lokalizacje przystanków ZKA na str. 126-127

235 KAMIENIEC ZĄBKOWICKI - JAWORZYNA ŚLĄSKA - LEGNICA

km																				
	Wrocław Główny	*230*	*o*							*9.47*	*9.54*	*9.54*						*12.06*	*12.24*	
	Kamieniec Ząbkowicki	*230*	*p*							*10.53*	*11.00*	*11.00*						*13.07*	*13.24*	
	Kudowa Zdrój	*230*	*o*																	
	Kłodzko Miasto	*230*	*o*																	
	Kłodzko Główne	*230*	*o*							11.15	11.24	11.24						13.02	13.02	
	Kamieniec Ząbkowicki	*230*	*p*							11.35	11.42	11.42						13.22	13.22	
	Informacja o pociągu				D16					D5	D5	D5				D16		D5	D5	
					KD-69217					KD-69806	KD-69806	KD-69806				KD-69219		KD-69808	KD-69808	
					KD-69216					KD-69807	KD-69807	KD-69807				KD-69218		KD-69809	KD-69809	
					2					2	2	2 /				2		2	2 /	
										5	2	4						1	3	
0	**KAMIENIEC ZĄBKOWICKI**	230, 236	o							11.39	11.52	11.52						13.34	13.34	
9,860	**Ząbkowice Śląskie**									11.52	12.05	12.05						13.47	13.47	
19,771	Piława Górna									12.05	12.18	12.18						14.00	14.00	
31,595	**Dzierżoniów Śląski**		p							12.20	12.35	12.35						14.14	14.14	
			o		9.50					12.21	12.36	12.36				13.47		14.14	14.14	
38,332	Mościsko Dzierżoniowskie				9.57					12.28	12.43	12.43				13.54		14.27	14.27	
42,732	Krzyżowa				10.02					12.33	12.48	12.48				13.59		14.32	14.32	
49,576	**Świdnica Miasto**		p		10.10					12.41	12.56	12.56				14.07		14.39	14.39	
			o		10.10					12.41	12.56	12.56				14.07		14.40	14.40	
54,996	Bolesławice Świdnickie				10.16					12.47	13.02	13.02				14.13		14.45	14.45	
59,545	**Jaworzyna Śląska**	240	p		10.21					12.53	13.08	13.08				14.19		14.51	14.51	
	Jaworzyna Śląska	*240*	*o*		10.26					*12.59*	*12.59*	***13.43***				14.25		*14.58*	*14.58*	
	Wrocław Główny	*240*	*p*		11.06					*13.40*	*13.40*	***14.14***				15.07		*15.40*	*15.40*	
59,545	**Jaworzyna Śląska**	240	o							13.03	13.09	**13.13**						14.52	**14.56**	
64,875	Stanowice									13.08	13.14	**13.21**						14.57	**15.04**	
70,007	**Strzegom**		p							13.13	13.19	**13.32**						15.02	**15.15**	
			o							13.13	13.19	13.37						15.03	15.20	
74,742	Goczałków									13.18	13.24	13.41						15.07	15.24	
76,404	Rogoźnica									13.20	13.26	13.44						15.10	15.27	
85,113	**Jawor**									13.28	13.34	13.52						15.18	15.36	
88,820	Stary Jawor									13.33	13.39	13.57						15.24	15.40	
94,511	Przybyłowice									13.40	13.46	14.04						15.31	15.47	
100,422	Nowa Wieś Legnicka									13.47	13.53	14.11						15.39	15.54	
103,274	Legnica Piekary									13.52	13.58	14.16						15.43	15.59	
106,685	**LEGNICA**	260, 267, 270	p							13.59	14.05	14.22						15.50	16.05	
	Legnica	*260*	*o*							*14.07*	*14.37*	*14.37*						*16.07*	*16.48*	
	Wrocław Główny	*260*	*p*							*15.01*	*15.31*	*15.31*						*17.02*	*17.43*	

1 kursuje codziennie oprócz 12 - 15.XI (do 31.X Kłodzko Główne odj. 13.10, Kamieniec Ząbkowicki przyj. 13.30, poza tym w dniach 1 - 11.XI i od 17.XI Mościsko Dzierżoniowskie odj. 14.29, dalej 1 minutę później, a od Strzegomia bez zmian);
2 kursuje od 1.XI codziennie oprócz 12 - 16.XI;
3 kursuje 12 - 15.XI;
4 kursuje 12 - 16.XI;
5 kursuje 20 - 31.X;

Zastępcza Komunikacja Autobusowa
Lokalizacje przystanków ZKA na str. 126

235 KAMIENIEC ZĄBKOWICKI - JAWORZYNA ŚLĄSKA - LEGNICA

km	Informacja o pociągu																		
	Wrocław Główny	*230*	*o*			*14.10*	*14.10*											*18.34*	*18.34*
	Kamieniec Ząbkowicki	*230*	*p*			*15.16*	*15.16*											*19.42*	*19.42*
	Kudowa Zdrój	*230*	*o*															⌇ 17.35	⌇ 17.35
	Kłodzko Miasto	*230*	*o*			*14.29*	*14.29*											⌇ 18.55	⌇ 18.55
	Kłodzko Główne	*230*	*o*			*14.52*	*14.52*											⌇ 19.09	⌇ 19.09
	Kamieniec Ząbkowicki	*230*	*p*			*15.17*	*15.17*											⌇ 19.29	⌇ 19.29
				D16		**D5**	**D5**					**D5**	**D5**			**D16**			**D5**	**D5**
				KD-69221												KD-69223			KD-69814	KD-69814
				KD-69220		KD-69811	KD-69811					KD-69813	KD-69813			KD-69222			KD-69815	KD-69815
				🚗 2		🚗 2	🚗 2 / 🚌					🚗 2	🚗 2 / 🚌			🚗 2			🚗 2	🚗 2 / 🚌
						1	3					2	3						1	3
0	**KAMIENIEC ZĄBKOWICKI**	230, 236	o			⌇ 15.38	⌇ 15.38											⌇ 19.47	⌇ 19.47
9,860	**Ząbkowice Śląskie**		↓			⌇ 15.51	⌇ 15.51											⌇ 20.00	⌇ 20.00
19,771	Piława Górna		↓			⌇ 16.04	⌇ 16.04											⌇ 20.13	⌇ 20.13
31,595	**Dzierżoniów Śląski**		p			⌇ 16.19	⌇ 16.19											⌇ 20.26	⌇ 20.26
			o	15.49		⌇ 16.19	⌇ 16.19					⌇ 18.26	⌇ 18.22			19.20		⌇ 20.27	⌇ 20.27
38,332	Mościsko Dzierżoniowskie		↓	15.56		⌇ 16.27	⌇ 16.27					⌇ 18.33	⌇ 18.29			19.27		⌇ 20.34	⌇ 20.34
42,732	Krzyżowa		↓	16.01		⌇ 16.32	⌇ 16.32					⌇ 18.38	⌇ 18.34			19.32		⌇ 20.39	⌇ 20.39
49,576	**Świdnica Miasto**		p	16.09		⌇ 16.40	⌇ 16.40					⌇ 18.46	⌇ 18.42			19.40		⌇ 20.46	⌇ 20.46
			o	16.10		⌇ 16.41	⌇ 16.41					⌇ 18.46	⌇ 18.42			19.40		⌇ 20.47	⌇ 20.47
54,996	Bolesławice Świdnickie		↓	16.16		⌇ 16.46	⌇ 16.46					⌇ 18.52	⌇ 18.48			19.46		⌇ 20.52	⌇ 20.52
59,545	**Jaworzyna Śląska**	240	p	16.22		⌇ 16.52	⌇ 16.52					⌇ 18.58	⌇ 18.53			19.51		⌇ 20.58	⌇ 20.58
	Jaworzyna Śląska	*240*	*o*	16.27		*16.57*	*16.57*					*19.03*	*19.03*			19.57		*21.03*	*21.03*
	Wrocław Główny	*240*	*p*	17.07		*17.38*	*17.38*					*19.44*	*19.44*			20.37		*21.45*	*21.45*
59,545	**Jaworzyna Śląska**	240	o			⌇ 17.01	⌇ **17.01**					⌇ 19.07	⌇ **19.06**					⌇ 21.03	⌇ **21.03**
64,875	Stanowice		↓			⌇ 17.06	⌇ **17.09**					⌇ 19.13	⌇ **19.14**					⌇ 21.08	⌇ **21.11**
70,007	**Strzegom**		p			⌇ 17.12	⌇ **17.20**					⌇ 19.17	⌇ **19.25**					⌇ 21.13	⌇ **21.22**
			o			⌇ 17.13	⌇ 17.25					⌇ 19.18	⌇ 19.30					⌇ 21.14	⌇ 21.27
74,742	Goczałków		↓			⌇ 17.17	⌇ 17.29					⌇ 19.22	⌇ 19.34					⌇ 21.18	⌇ 21.31
76,404	Rogoźnica		↓			⌇ 17.20	⌇ 17.32					⌇ 19.24	⌇ 19.36					⌇ 21.20	⌇ 21.34
85,113	**Jawor**		↓			⌇ 17.28	⌇ 17.40					⌇ 19.32	⌇ 19.44					⌇ 21.34	⌇ 21.42
88,820	Stary Jawor		↓			⌇ 17.33	⌇ 17.44					⌇ 19.37	⌇ 19.49					⌇ 21.39	⌇ 21.47
94,511	Przybyłowice		↓			⌇ 17.40	⌇ 17.51					⌇ 19.44	⌇ 19.56					⌇ 21.46	⌇ 21.54
100,422	Nowa Wieś Legnicka		↓			⌇ 17.47	⌇ 17.58					⌇ 19.51	⌇ 20.03					⌇ 21.53	⌇ 22.01
103,274	Legnica Piekary		↓			⌇ 17.52	⌇ 18.03					⌇ 19.56	⌇ 20.08					⌇ 21.58	⌇ 22.06
106,685	**LEGNICA**	260, 267, 270	p			⌇ 17.58	⌇ 18.09					⌇ 20.02	⌇ 20.14					⌇ 22.04	⌇ 22.12
	Legnica	*260*	*o*			*18.15*	*18.40*					*20.09*	*21.01*					*23.20*	*23.20*
	Wrocław Główny	*260*	*p*			*19.02*	*19.35*					*21.04*	*21.48*					*0.18*	*0.18*

1 kursuje codziennie oprócz 12 - 15.XI;
2 kursuje w ⓓ oprócz 12 - 15.XI;
3 kursuje 12 - 15.XI;

Zastępcza Komunikacja Autobusowa
Lokalizacje przystanków ZKA na str. 126

236 NYSA - KAMIENIEC ZĄBKOWICKI

					13.16					*o Opole Główne p*		*12.56*					*18.51*		
					14.35					*p Nysa o*		*11.27*					*17.25*		
					⌇ 12.31					*o Gliwice p*		⌇ 12.23					⌇ 19.30		
	⌇ 5.54				⌇ 13.07					*o Kędzierzyn-Koźle p*		⌇ 11.43					⌇ 18.51		
	⌇ 7.30				⌇ 14.42					*p Nysa o*		⌇ 10.13					⌇ 17.22		
	REGIO				REGIO							REGIO					REGIO		
	R-46621				R-46641					Informacja o pociągu		R-64642					R-64644		
	2				2							2					2		
	©				©				km			© 1					©		
	⌇ 7.30				⌇ 14.43				0	o **NYSA** p		⌇ 10.12					⌇ 17.14		
	⌇ 7.40				⌇ 14.53				8,858	Goświnowice		⌇ 10.00					⌇ 17.03		
	⌇ 7.44				⌇ 14.56				11,810	Wójcice		⌇ 9.56					⌇ 16.59		
	⌇ 7.53				⌇ 15.05				16,730	**Otmuchów**		⌇ 9.47					⌇ 16.50		
	⌇ 7.58				⌇ 15.10				19,855	Otmuchów Jezioro		⌇ 9.42					⌇ 16.45		
	⌇ 8.07				⌇ 15.19				27,032	**Paczków**		⌇ 9.35					⌇ 16.38		
	⌇ |				⌇ |				27,270	*Granica Województwa*		⌇ |					⌇ |		
	⌇ 8.14				⌇ 15.26				33,048	Doboszowice		⌇ 9.28					⌇ 16.31		
	⌇ 8.21				⌇ 15.33				38,145	p **KAMIENIEC ZĄBKOWICKI** 230, 235 o		⌇ 9.21					⌇ 16.24		
	⌇ 8.22				⌇ 15.37					*o Kamieniec Ząbkowicki 230 p*		⌇ 9.10					⌇ 16.24		
	⌇ 8.43				⌇ 15.57					*p Kłodzko Główne 230 o*		⌇ 8.48					⌇ 16.03		
	⌇ *9.35*				*17.24*					*o Kamieniec Ząbkowicki 230 p*		⌇ *8.50*					*15.16*		
	⌇ *10.46*				*18.36*					*p Wrocław Główny 230 o*		⌇ *7.40*					*14.10*		
					⌇ *15.38*					*o Kamieniec Ząbkowicki 235 p*		⌇ *8.34*					⌇ *15.12*		
					⌇ *17.58*					*p Legnica 235 o*		⌇ *6.18*					⌇ *12.53*		

1 w dniach 20, 26, 27.X Kłodzko Główne odj. 8.53, Kamieniec Ząbkowicki przyj. 9.15;

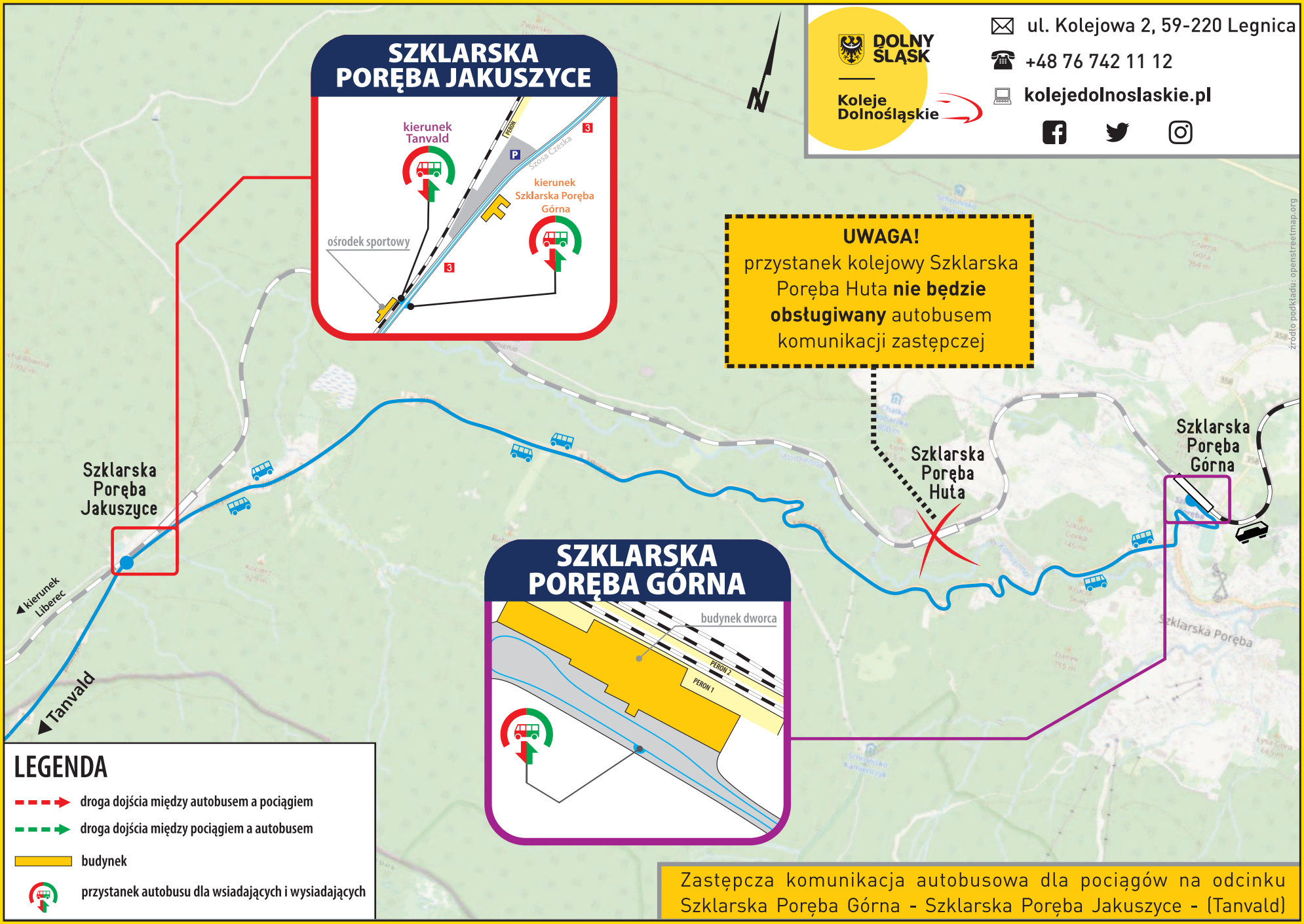

Zastępcza komunikacja autobusowa dla pociągów na odcinku Szklarska Poręba Górna - Szklarska Poręba Jakuszyce - (Tanvald)

240 WROCŁAW - WAŁBRZYCH - MIEROSZÓW - MEZIMĚSTÍ (CZ) / JELENIA GÓRA - SZKLARSKA PORĘBA - HARRACHOV (CZ)

km	Informacja o pociągu		D6		IC		D6		TLK			D6		D6			D6			D16
			5302																	
			KD-69865		I-16171		KD-69261		I-54170 I-60115			KD-69263		KD-69265			KD-69267			KD-69201 KD-69200
			2		E 1-2 R 1		E 2		2 R 2			E 2 Ⓓ		E 2 Ⓒ			E 2			2
	*Ełk / Przemyśl Główny**	o																		
	*Białystok / Gdynia Główna**	o			20.21				21.30*											
	*Warszawa Wschodnia / Świnoujście**	o			22.39				⟨											
	*Warszawa Centralna / Szczecin Główny**	o			23.05				⟨											
	*Poznań Główny / Jelcz-Laskowice**	o			⟨				2.05											
	Wrocław Główny 200, 220, 280	p			4.22				4.56											
0	**WROCŁAW GŁÓWNY**	o			4.27		5.03		5.39			6.18		6.39			7.16			7.51
4,597	Wrocław Grabiszyn				⟨		5.10		|			6.24		6.44			7.22			7.57
6,393	Wrocław Zachodni				*cd. tab.*		5.13		|			6.26		|			7.24			|
11,652	Smolec				*260*		5.18		|			6.30		|			7.28			8.03
15,978	Sadowice Wrocławskie				⟨		5.21		|			6.34		|			7.32			|
21,557	**Kąty Wrocławskie**				⟨		5.27		|			6.38		6.54			7.36			8.10
30,910	Mietków				⟨		5.33		|			6.44		|			7.42			8.17
37,040	Imbramowice				⟨		5.39		|			6.49		|			7.47			|
43,804	**Żarów**				⟨		5.44		|			6.54		7.07			7.52			8.26
49,327	**Jaworzyna Śląska** 235	p			⟨		5.49		6.09			6.59		7.11			7.57			8.31
		o			⟨		5.51		6.12			7.00		7.12			7.58			8.36
58,733	**Świebodzice**				⟨		5.59		6.20			7.08		7.20			8.05			⟨
67,122	Wałbrzych Szczawienko				⟨		6.10		|			7.18		7.30			8.16			*cd. tab.*
70,998	**Wałbrzych Miasto**	p			⟨		6.13		6.34			7.24		7.35			8.20			*235*
		o			⟨		6.14		6.36			7.33		7.36			8.26			
75,758	Wałbrzych Fabryczny				⟨		6.22		|			7.40		|			8.34			
80,104	**Wałbrzych Główny** 245	p			⟨		6.27		6.48			7.45		7.48			8.39			
		o	4.42		⟨		6.30		6.51			7.46		7.48			8.42			
85,062	**Boguszów-Gorce Wschód**	p	4.48		⟨		6.36		|			7.51		|			8.48			
85,062	**Boguszów-Gorce Wschód**	o	⟨		⟨		⟨		⟨			⟨		⟨			⟨			
89,688	Unisław Śląski		⟨		⟨		⟨		⟨			⟨		⟨			⟨			
95,057	**MIEROSZÓW**	p	⟨		⟨		⟨		⟨			⟨		⟨			⟨			
		o	⟨		⟨		⟨		⟨			⟨		⟨			⟨			
99,587	*Granica Państwa*		⟨		⟨		⟨		⟨			⟨		⟨			⟨			
101,525	**MEZIMĚSTÍ** *(CZ)*	p	⟨		⟨		⟨		⟨			⟨		⟨			⟨			
	Meziměstí	o	⟨		⟨		⟨		⟨			⟨		⟨			⟨			
	Adršpach	p	⟨		⟨		⟨		⟨			⟨		⟨			⟨			
85,062	**Boguszów-Gorce Wschód**	o	4.48		⟨		6.36		|			7.52		|			8.48			
86,705	**Boguszów-Gorce**		4.51		⟨		6.39		|			7.54		7.56			8.51			
89,544	Boguszów-Gorce Zachód		4.54		⟨		6.42		|			7.57		|			8.54			
94,209	Witków Śląski		4.58		⟨		6.46		|			8.01		|			8.58			
100,035	**Sędzisław** 247	p	5.03		⟨		6.50		7.07			8.06		8.06			9.02			
	Sędzisław 247	o	⟨		⟨		*7.12*		*7.12*			⟨		⟨			*9.18*			
	Královec 247	p	⟨		⟨		*7.44*		*7.44*			⟨		⟨			*9.50*			
			1	2	3	4	5	6	7	10	8	9	11	12	13	14	15	16	17	18

IC KARKONOSZE przez Legnicę, Węglińiec

TLK ROZEWIE

SZRENICA

do Dzierżoniowa Śląskiego, przyj. 9.09

			1	2	3	4	5	6	7	8	9	10	11	12	13	14	15	16	17	18
	Královec	*247 o*	⟨				*6.04*		⟨			⟨		⟨			*8.10*			
	Sędzisław	*247 p*	⟨				*6.35*		⟨			⟨		⟨			*8.41*			
			D6				**D6**	**D21**	***TLK***	***IC***		**D6**		**D6**	**D21**		**D6**	**D21**	**D21**	
	Informacja o pociągu		**5302** *KD-69865* 2				KD-69261 E 2 ♿🚲✻	KD-2651 2 **5**	**I-60115** 2 R 🛏🚲	**I-16170** E 1-2 R ♿✕🚲✻		KD-69263 E 2 ♿🚲✻ Ⓓ		KD-69265 E 2 ♿🚲✻ Ⓒ	KD-2653 🚌 / 2 **4**		KD-69267 E 2 ♿🚲✻	KD-2655 2 **5**	KD-2655 🚌 / 2 **3**	
km																				
100,035	**Sędzisław**	247 o	5.03				6.51		**7.08**	⟨		⌇ 8.06		⌇ 8.06			9.03			
106,374	**Marciszów**		5.08				6.56		**7.14**	⟨		⌇ 8.11		⌇ 8.11			9.08			
109,052	Ciechanowice		5.12				6.59		|	⟨		⌇ 8.14		⌇ |		9.11			
114,772	**Janowice Wielkie**		5.17				7.04		**7.23**	***z tab.***		⌇ 8.20		⌇ 8.19			9.17			
118,295	Trzcińsko		5.21				7.08		|	***255***		⌇ 8.23		⌇ |		9.20			
121,945	Wojanów		5.26				7.13		|	⟨		⌇ 8.28		⌇ |		9.25			
127,000	**Jelenia Góra**	255 p	5.31				7.17		**7.36**	**7.38**		⌇ 8.32		⌇ 8.30			9.30			
		o	5.34				7.18							⌇ 8.32			9.31			
131,586	Jelenia Góra Zachodnia		⟨				7.23							⌇ |			9.37			
135,775	**Jelenia Góra Cieplice**		***cd. tab.***				7.29							⌇ 8.42			9.42			
138,121	Jelenia Góra Orle		***255***				7.32							⌇ |			9.45			
139,746	Jelenia Góra Sobieszów						7.35							⌇ 8.48			9.48			
142,067	Piechowice Dolne		*do Görlitz*				7.39		**D21**					⌇ |			9.52			
143,801	**Piechowice**						7.42							⌇ 8.59			9.55			
147,767	Górzyniec						7.49		KD-2651 🚌 / 2 **3**					⌇ |			10.02			
153,286	Szklarska Poręba Dolna						7.57							⌇ 9.13			10.10			
156,374	Szklarska Poręba Średnia						8.02							⌇ 9.19			10.16			
158,923	**Szklarska Poręba Górna**	p					8.08							⌇ 9.24			10.21			
		o						⌇ 8.29	⌇ **8.29**						⌇ **9.29**			⌇ 10.29	⌇ **10.29**	
160,535	Szklarska Poręba Huta							⌇ 8.32	⟨						⟨			⌇ 10.32	⟨	
167,555	**SZKLARSKA PORĘBA JAKUSZYCE**	p						⌇ 8.42	⌇ **8.43**						⌇ **9.43**			⌇ 10.42	⌇ **10.43**	
		o						⌇ 8.42	⌇ **8.44**						⌇ **9.44**			⌇ 10.42	⌇ **10.44**	
173,623	*Granica Państwa*							⌇ |	⌇ |						⌇ |			⌇ |	⌇ |	
174,794	**HARRACHOV** *(CZ)*	p						⌇ 8.55	⌇ **8.52**						⌇ **9.52**			⌇ 10.55	⌇ **10.52**	
	Harrachov	*o*						⌇ 8.57	⌇ **8.53**						⌇ **9.53**			⌇ 10.57	⌇ **10.53**	
	Liberec	*p*						⌇ 10.18	⌇ 10.18						⌇ 11.18			⌇ 12.18	⌇ 12.18	

1 w dniu 19/20.X Białystok odj. 20.41, Warszawa Wschodnia 22.59, Warszawa Centralna 23.13, a od 1/2.XII Białystok odj. 20.14; poza tym w dniach 10/11, 11/12.XII Warszawa Centralna odj. 22.55;
2 w dniu 19/20.X Gdynia Główna odj. 21.37, w dniu 25/26.X Poznań Główny odj. 2.10, a w dniu 26/27.X Poznań Główny odj. 1.37, Wrocław Główny przyj. 4.29;
3 kursuje codziennie do 31.X (ZKA na odcinku Szklarska Poręba Górna - Tanvald);
4 kursuje 20, 26, 27, 28.X (ZKA na odcinku Szklarska Poręba Górna - Tanvald);
5 kursuje codziennie od 1.XI;

Zastępcza Komunikacja Autobusowa
Lokalizacje przystanków ZKA str. 63
W Harrachovie autobusy ZKA zatrzymują się na przystankach Sklárna i Nový Svět, U Motejlků

240 WROCŁAW - WAŁBRZYCH - MIEROSZÓW - MEZIMĚSTÍ (CZ) / JELENIA GÓRA - SZKLARSKA PORĘBA - HARRACHOV (CZ)

	*Ełk / Przemyśl Główny**	o																		
	*Białystok / Kraków Główny**	o																		
	*Warszawa Wschodnia / Świnoujście**	o							5.49											
	*Warszawa Centralna / Szczecin Główny**	o							6.00											
	*Poznań Główny / Jelcz-Laskowice**	o				5.59			⟨											
	Wrocław Główny 200, 220, 280	p				9.02			9.54											
			D6	D6		REGIO			*IC*			D6				D16			D6	
	Informacja o pociągu		KD-69269	KD-69271		R-76900						KD-69273				KD-69203			KD-69275	
						R-76901			I-1651							KD-69202				
			E 2	E 2		2			1-2 R			E 2				2			E 2	
km			©	Ⓓ		2			K 5										1	
0	**WROCŁAW GŁÓWNY**	o	8.20	8.45		9.24			10.23			11.12				12.16			13.06	
4,597	Wrocław Grabiszyn		8.26	8.51		9.30			|			11.18				12.22			13.11	
6,393	Wrocław Zachodni		8.28	8.54		|		|			11.21				|			13.14	
11,652	Smolec		8.32	8.59		9.35			|			11.25				12.28			13.18	
15,978	Sadowice Wrocławskie		8.36	9.03		|		|			11.28				|			13.21	
21,557	**Kąty Wrocławskie**		8.40	9.08		9.42			|			11.33				12.35			13.26	
30,910	Mietków		8.47	9.16		9.49			|			11.39				12.42			13.32	
37,040	Imbramowice		8.52	9.22		|		|			11.44				|			13.37	
43,804	**Żarów**		8.57	9.27		9.58			|			11.49				12.51			13.42	
49,327	**Jaworzyna Śląska** 235	p	9.01	9.32		10.03			10.57			11.53				12.56			13.46	
		o	9.02	9.37		10.03			10.58			11.54				13.05			13.49	
58,733	**Świebodzice**		9.10	9.44		10.12			11.07			12.01				⟨			13.56	
67,122	Wałbrzych Szczawienko		9.20	9.55		10.23			|			12.12				***cd. tab. 235***			14.07	
70,998	**Wałbrzych Miasto**	p	9.24	9.59		10.27			11.21			12.16							14.11	
		o	9.25	10.00		10.28			11.26			12.17							14.12	
75,758	Wałbrzych Fabryczny		|	|		|			|			12.25							14.19	
80,104	**Wałbrzych Główny** 245	p	9.38	10.12		10.40			|			12.30							14.24	
		o	9.41			10.43			|			12.33							14.27	
85,062	**Boguszów-Gorce Wschód**	p	|			|		|			12.39							14.33	
85,062	**Boguszów-Gorce Wschód**	o	⟨			⟨			⟨			⟨							⟨	
89,688	Unisław Śląski		⟨			⟨			⟨			⟨							⟨	
95,057	**MIEROSZÓW**	p	⟨			⟨			⟨			⟨							⟨	
		o	⟨			⟨			⟨			⟨							⟨	
99,587	*Granica Państwa*		⟨			⟨			⟨			⟨							⟨	
101,525	**MEZIMĚSTÍ** *(CZ)*	p	⟨			⟨			⟨			⟨							⟨	
	Meziměstí	o	⟨			⟨			⟨			⟨							⟨	
	Adršpach	p	⟨			⟨			⟨			⟨							⟨	
85,062	**Boguszów-Gorce Wschód**	o	|			|		|			12.39							14.34	
86,705	**Boguszów-Gorce**		9.49			10.51			|			12.42							14.36	
89,544	Boguszów-Gorce Zachód		|			10.55			|			12.45							14.39	
94,209	Witków Śląski		|			|		|			12.49							14.43	
100,035	**Sędzisław** 247	p	9.58			11.03			|			12.53							14.48	
	Sędzisław 247	o	⟨			*11.08*			⟨			*12.59*							*14.53*	
	Královec 247	p	⟨			*11.40*			⟨			*13.31*							*15.25*	
			1	2	3	4	5	6	7	8	9	10	11	12	13	14	15	16	17	18

SZKLARKA

KAMIEŃCZYK

IC ŚNIEŻKA

do Dzierżoniowa Śląskiego, przyj. 13.38

			1	2	3	4	5	6	7	8	9	10	11	12	13	14	15	16	17	18
	Královec 247	*o*	⟨			*10.09*			⟨			*12.10*							*14.09*	
	Sędzisław 247	*p*	⟨			*10.40*			⟨			*12.41*							*14.40*	
			D6	D21		REGIO	D21		*IC*			D6	D21	D21		D21	D21		D6	D21
	Informacja o pociągu		KD-69269 E 2 ♿🚲✻ ©	KD-2657 🚌 / 🚗 2 4		R-76901 2 ♿🚲✻	KD-2659 🚌 / 🚗 2 4		I-1651 1-2 Ⓡ ♿🚲✻ K 5			KD-69273 E 2 ♿🚲✻	KD-2661 🚗 2 6	KD-2661 🚌 / 🚗 2 3		KD-2663 🚗 2 7	KD-2663 🚌 / 🚗 2 4		KD-69275 E 2 ♿🚲✻ 1	KD-2665 🚗 2 4
km																				
100,035	**Sędzisław** 247	o	9.59			11.03			|			12.54							14.48	
106,374	**Marciszów**		10.04			11.09			|			12.59							14.53	
109,052	Ciechanowice		|			|		|			13.02							14.56	
114,772	**Janowice Wielkie**		10.12			11.17			|			13.08							15.02	
118,295	Trzcińsko		|			11.21			|			13.11							15.05	
121,945	Wojanów		|			|		|			13.16							15.10	
127,000	**Jelenia Góra** 255	p	10.23			11.31			**12.18**			13.21							15.15	
		o	10.33			11.32			**12.35**			13.25							15.22	
131,586	Jelenia Góra Zachodnia		|			|		|			13.30							15.27	
135,775	**Jelenia Góra Cieplice**		10.43			11.43			|			13.36							15.33	
138,121	Jelenia Góra Orle		|			|		|			13.39							15.36	
139,746	Jelenia Góra Sobieszów		10.48			11.48			|			13.42							15.39	
142,067	Piechowice Dolne		|			|		|			13.46							15.43	
143,801	**Piechowice**		10.59			11.54			|			13.49							15.47	
147,767	Górzyniec		|			|		|			13.57							15.54	
153,286	Szklarska Poręba Dolna		11.13			12.09			|			14.04							16.02	
156,374	Szklarska Poręba Średnia		11.19			12.15			|			14.10							16.07	
158,923	**Szklarska Poręba Górna**	p	11.24			12.20			**13.29**			14.15							16.13	
		o		**11.29**			**12.29**						14.29	**14.29**		15.29	**15.29**			**16.29**
160,535	Szklarska Poręba Huta			⟨			⟨						14.32	⟨		15.32	⟨			⟨
167,555	**SZKLARSKA PORĘBA JAKUSZYCE**	p		**11.43**			**12.43**						14.42	**14.43**		15.42	**15.43**			**16.43**
		o		**11.44**			**12.44**						14.42	**14.44**		15.42	**15.44**			**16.44**
173,623	*Granica Państwa*			|			|					|	|		|	|			|
174,794	**HARRACHOV** *(CZ)*	p		**11.52**			**12.52**						14.55	**14.52**		15.55	**15.52**			**16.52**
	Harrachov	*o*		**11.53**			**12.53**						14.57	**14.53**		15.57	**15.53**			**16.53**
	Liberec	*p*		13.18			14.18						16.18	16.18		17.18	17.18			18.18

1 w ⑦ od Wrocławia Głównego kursuje 5 minut później, od Jaworzyny Śląskiej 3 minuty później, Wałbrzych Główny 14.27/14.28 i dalej bez zmian; ponadto w © od Piechowic kursuje 7 minut później;
2 w dniu 27.X na odcinku Poznań Główny - Luboń koło Poznania ZKA (Poznań Główny odj. 5.21);
3 kursuje codziennie do 31.X (ZKA na odcinku Szklarska Poręba Górna - Tanvald);
4 kursuje 20, 26, 27, 28.X (ZKA na odcinku Szklarska Poręba Górna - Tanvald);
5 kursuje w © oprócz 1, 10.XI;
6 kursuje codziennie od 1.XI;
7 kursuje od 1.XI w ©;

Zastępcza Komunikacja Autobusowa
Lokalizacje przystanków ZKA str. 63
W Harrachovie autobusy ZKA zatrzymują się na przystankach Sklárna i Nový Svět, U Motejlků

240 WROCŁAW - WAŁBRZYCH - MIEROSZÓW - MEZIMĚSTÍ (CZ) / JELENIA GÓRA - SZKLARSKA PORĘBA - HARRACHOV (CZ)

	*Ełk / Przemyśl Główny**	o		5.00									8.18*							
	*Białystok / Kraków Główny**	o		6.46									12.09*							
	*Warszawa Wschodnia / Świnoujście**	o		9.09									⟨							
	*Warszawa Centralna / Szczecin Główny**	o		9.24									⟨							
	*Poznań Główny / Jelcz-Laskowice**	o		⟨	13.27*								⟨							
	Wrocław Główny 200, 220, 280	p		13.51	13.56								15.50							
	Informacja o pociągu			IC I-5611 I-1661 E 1-2 R 1	D6 KD-69279 E 2 Ⓓ	D16 KD-69205 KD-69204 2			D6 KD-69281 E 2	D16 KD-69207 KD-69206 2 Ⓓ	D6 KD-69283 2 Ⓓ		IC I-3605 2 R 6	D6 KD-69285 E 2		D6 KD-69287 E 2 Ⓓ		D6 KD-69289 E 2		D16 KD-69209 KD-69208 2
km			1	2	3	4	5	6	7	8	9	10	11	12	13	14	15	16	17	18
0	**WROCŁAW GŁÓWNY**	o		13.59	14.05	14.16			15.10	15.30	15.45		16.10	16.15		16.46		17.18		17.53
4,597	Wrocław Grabiszyn	↓		|	14.12	14.22			15.15	15.36	15.51		|	16.21		16.52		17.24		17.59
6,393	Wrocław Zachodni	↓		|	14.15	|			15.17	|	15.53		|	16.24		16.54		17.26		|
11,652	Smolec	↓		|	14.19	14.28			15.21	15.42	15.58		|	16.28		16.58		17.30		18.06
15,978	Sadowice Wrocławskie	↓		|	14.22	|			15.25	|	16.02		|	16.31		17.02		17.34		|
21,557	**Kąty Wrocławskie**	↓		|	14.27	14.35			15.29	15.50	16.06		|	16.36		17.06		17.38		18.14
30,910	Mietków	↓		|	14.33	14.42			15.35	15.57	16.13		|	16.42		17.12		17.44		18.20
37,040	Imbramowice	↓		|	14.38	|			15.40	|	16.18		|	16.47		17.17		17.49		|
43,804	**Żarów**	↓		|	14.43	14.51			15.45	16.07	16.24		|	16.52		17.22		17.54		18.29
49,327	**Jaworzyna Śląska** 235	p		14.29	14.47	14.56			15.49	16.12	16.28		16.42	16.56		17.27		17.58		18.34
		o		14.30	14.48	15.02			15.50	16.17	16.29		16.43	16.57		17.30		17.59		18.39
58,733	**Świebodzice**	↓		14.39	14.55	⟨			15.57	⟨	16.37		16.53	17.05		17.38		18.07		⟨
67,122	Wałbrzych Szczawienko	↓		|	15.06	***cd. tab.***			16.08	***cd. tab.***	16.48		|	17.15		17.49		18.17		***cd. tab.***
70,998	**Wałbrzych Miasto**	p		14.54	15.09	***235***			16.12	***235***	16.52		17.07	17.19		17.53		18.21		***235***
		o		14.55	15.10				16.13				17.08	17.20				18.22		
75,758	Wałbrzych Fabryczny	↓		|	15.18				16.20				|	17.28				18.29		
80,104	**Wałbrzych Główny** 245	p		15.08	15.23				16.25				17.20	17.33				18.35		
		o		15.11	15.26				16.28				17.23	17.36				18.38		
85,062	**Boguszów-Gorce Wschód**	p		|	15.32				16.34				|	17.43				18.44		
85,062	**Boguszów-Gorce Wschód**	o		⟨	⟨				⟨				⟨	⟨				⟨		
89,688	Unisław Śląski	↓		⟨	⟨				⟨				⟨	⟨				⟨		
95,057	**MIEROSZÓW**	p		⟨	⟨				⟨				⟨	⟨				⟨		
		o		⟨	⟨				⟨				⟨	⟨				⟨		
99,587	*Granica Państwa*	↓		⟨	⟨				⟨				⟨	⟨				⟨		
101,525	**MEZIMĚSTÍ** *(CZ)*	p		⟨	⟨				⟨				⟨	⟨				⟨		
	Meziměstí	o		⟨	⟨				⟨				⟨	⟨				⟨		
	Adršpach	p		⟨	⟨				⟨				⟨	⟨				⟨		
85,062	**Boguszów-Gorce Wschód**	o		|	15.32				16.35				|	17.43				18.44		
86,705	**Boguszów-Gorce**	↓		|	15.35				16.37				|	17.46				18.47		
89,544	Boguszów-Gorce Zachód	↓		|	15.38				16.41				|	17.49				18.50		
94,209	Witków Śląski	↓		|	15.42				16.45				|	17.53				18.54		
100,035	**Sędzisław** 247	p		15.28	15.46				16.50				17.40	17.57				18.59		
	Sędzisław 247	o		⟨	⟨				*17.04*				⟨	⟨				*19.04*		
	Královec 247	p		⟨	⟨				*17.36*				⟨	⟨				*19.34*		

IC SŁOWACKI

do Dzierżoniowa Śląskiego, przyj. 15.36

do Dzierżoniowa Śląskiego, przyj. 17.02

IC CHEŁMOŃSKI

do Dzierżoniowa Śląskiego, przyj. 19.12

		1	2	3	4	5	6	7	8	9	10	11	12	13	14	15	16	17	18
	Královec 247 o		⟨	⟨				*16.10*				⟨	⟨				*18.10*		
	Sędzisław 247 p		⟨	⟨				*16.41*				⟨	⟨				*18.41*		
	Informacja o pociągu		*IC* I-5611 I-1661 E 1-2 R ♿ ✕ 🚲 ✻ 1	D6 KD-69279 E 2 ♿ 🚲 ✻ Ⓓ	D21 KD-2667 🚗 2 5	D21 KD-2667 🚌 / 🚗 2 3		D6 KD-69281 E 2 ♿ 🚲 ✻	D21 KD-2669 🚗 2 4	D21 KD-2669 🚌 / 🚗 2 2		*IC* I-3605 2 R ✻	D6 KD-69285 E 2 ♿ 🚲 ✻				D6 KD-69289 E 2 ♿ 🚲 ✻		
km																			
100,035	**Sędzisław** 247 o		**15.29**	⌇ 15.47				16.50				**17.41**	17.58				18.59		
106,374	**Marciszów**		**15.35**	⌇ 15.52				16.55				**17.47**	18.03				19.05		
109,052	Ciechanowice		|	⌇ 15.55				16.58				|	18.06				19.08		
114,772	**Janowice Wielkie**		**15.44**	⌇ 16.01				17.04				**17.55**	18.12				19.13		
118,295	Trzcińsko		|	⌇ 16.04				17.07				|	18.15				19.17		
121,945	Wojanów		|	⌇ 16.09				17.12				|	18.20				19.22		
127,000	**Jelenia Góra** 255 p		**15.55**	⌇ 16.14				17.17				**18.06**	18.25				19.26		
	o							17.24									19.28		
131,586	Jelenia Góra Zachodnia							17.36									19.33		
135,775	**Jelenia Góra Cieplice**							17.41									19.39		
138,121	Jelenia Góra Orle							17.45									19.42		
139,746	Jelenia Góra Sobieszów							17.47									19.45		
142,067	Piechowice Dolne							17.51									19.49		
143,801	**Piechowice**							17.55									19.52		
147,767	Górzyniec							18.02									19.59		
153,286	Szklarska Poręba Dolna							18.10									20.07		
156,374	Szklarska Poręba Średnia							18.15									20.12		
158,923	**Szklarska Poręba Górna** p							18.21									20.18		
	o				⌇ 17.29	**⌇ 17.29**			⌇ 18.29	**⌇ 18.29**									
160,535	Szklarska Poręba Huta				⌇ 17.32	⟨			⌇ 18.32	⟨									
167,555	**SZKLARSKA PORĘBA JAKUSZYCE** p				⌇ 17.42	**⌇ 17.43**			⌇ 18.42	**⌇ 18.43**									
	o				⌇ 17.42	**⌇ 17.44**			⌇ 18.42	**⌇ 18.44**									
173,623	*Granica Państwa*				⌇ |	⌇ |			⌇ |	⌇ |								
174,794	**HARRACHOV** *(CZ)* p				⌇ 17.55	**⌇ 17.52**			⌇ 18.55	**⌇ 18.52**									
	Harrachov o				⌇ 17.57	**⌇ 17.53**			⌇ 19.00	**⌇ 18.53**									
	Liberec p				⌇ 19.18	⌇ 19.18			⌇ 20.18	⌇ 20.18									

1 z Ełku kursuje ① - ⑥, a od Białegostoku codziennie (do 30.XI Białystok odj. 6.54);
2 kursuje codziennie do 30.X (ZKA na odcinku Szklarska Poręba Górna - Tanvald);
3 kursuje 20, 26, 27, 28.X (ZKA na odcinku Szklarska Poręba Górna - Tanvald);
4 kursuje codziennie od 31.X;
5 kursuje od 1.XI w ©;
6 od 30.XI Kraków Główny odj. 12.03;

Zastępcza Komunikacja Autobusowa
Lokalizacje przystanków ZKA str. 63
W Harrachovie autobusy ZKA zatrzymują się na przystankach Sklárna i Nový Svět, U Motejlků

240 WROCŁAW - WAŁBRZYCH - MIEROSZÓW - MEZIMĚSTÍ (CZ) / JELENIA GÓRA - SZKLARSKA PORĘBA - HARRACHOV (CZ)

	*Ełk / Przemyśl Główny**	o																		
	*Białystok / Kraków Główny**	o			10.28				15.49											
	*Warszawa Wschodnia / Świnoujście**	o			13.04				16.05		12.08*									
	*Warszawa Centralna / Szczecin Główny**	o			13.20				⟨		13.41*									
	*Poznań Główny / Jelcz-Laskowice**	o			⟨				⟨		17.14									
	Wrocław Główny 200, 220, 280	p			18.06				19.43		20.06									
	Informacja o pociągu			D6	*IC* I-1612 I-1613		D6		*EIP* I-1605		*IC* I-84100 I-60101		D16		D6				D6	
				KD-69291 E 2 ♿🚲✻ 1	E 1-2 R ♿✕🚲✻ 3		KD-69293 E 2 ♿🚲✻		E 1-2 R ♿✕🚲✻ 4		2 R ✻		KD-69211 KD-69210 🚗 2 Ⓑ		KD-69295 E 2 ♿🚲✻				KD-69297 E 2 ♿🚲✻ 2	
km																				
0	**WROCŁAW GŁÓWNY**	o		18.33	18.36		19.12		19.49		20.21		20.44		21.24				23.00	
4,597	Wrocław Grabiszyn			18.39	⟨		19.18		|		|		20.50		21.30				23.06	
6,393	Wrocław Zachodni			18.41	*cd. tab.*		19.21		|		|		20.53		21.32				23.09	
11,652	Smolec			18.45	*260*		19.25		|		|		20.57		21.36				23.13	
15,978	Sadowice Wrocławskie			18.49	⟨		19.28		|		|		21.01		21.40				23.16	
21,557	**Kąty Wrocławskie**			18.53	⟨		19.33		|		|		21.06		21.44				23.21	
30,910	Mietków			18.59	⟨		19.39		|		|		21.13		21.50				23.27	
37,040	Imbramowice			19.04	⟨		19.44		|		|		21.18		21.55				23.32	
43,804	**Żarów**			19.10	⟨		19.49		|		|		21.24		22.00				23.37	
49,327	**Jaworzyna Śląska** 235	p		19.14	⟨		19.54		|		20.52		21.29		22.05				23.41	
		o		19.15	⟨		19.55		|		20.53		21.34		22.07				23.42	
58,733	**Świebodzice**			19.23	⟨		20.02		|		21.02		⟨		22.14				23.50	
67,122	Wałbrzych Szczawienko			19.33	⟨		20.13		|		|		*cd. tab.*		22.25				0.00	
70,998	**Wałbrzych Miasto**	p		19.37	⟨		20.17		20.39		21.15		*235*		22.29				0.05	
		o		19.38	⟨		20.18		20.40		21.16				22.30				0.06	
75,758	Wałbrzych Fabryczny			19.45	⟨		20.25		|		|				22.37				0.14	
80,104	**Wałbrzych Główny** 245	p		19.51	⟨		20.30		|		21.28				22.43				0.20	
		o		19.54	⟨		20.33		|		21.31				22.46					
85,062	**Boguszów-Gorce Wschód**	p		|	⟨	20.39		|		|				22.52					
85,062	**Boguszów-Gorce Wschód**	o		⟨	⟨		⟨		⟨		⟨				⟨					
89,688	Unisław Śląski			⟨	⟨		⟨		⟨		⟨				⟨					
95,057	**MIEROSZÓW**	p		⟨	⟨		⟨		⟨		⟨				⟨					
		o		⟨	⟨		⟨		⟨		⟨				⟨					
99,587	*Granica Państwa*			⟨	⟨		⟨		⟨		⟨				⟨					
101,525	**MEZIMĚSTÍ** *(CZ)*	p		⟨	⟨		⟨		⟨		⟨				⟨					
	Meziměstí	o		⟨	⟨		⟨		⟨		⟨				⟨					
	Adršpach	p		⟨	⟨		⟨		⟨		⟨				⟨					
85,062	**Boguszów-Gorce Wschód**	o		|	⟨	20.40		|		|				22.52					
86,705	**Boguszów-Gorce**			20.01	⟨		20.42		|		|				22.55					
89,544	Boguszów-Gorce Zachód			|	⟨		20.45		|		|				22.58					
94,209	Witków Śląski			|	⟨		20.49		|		|				23.02					
100,035	**Sędzisław** 247	p		20.10	⟨		20.54		|		21.48				23.07					
	Sędzisław 247	o		⟨			⟨		⟨		⟨				⟨					
	Královec 247	p		⟨			⟨		⟨		⟨				⟨					
			1	2	3	4	5	6	7	8	9	10	11	12	13	14	15	16	17	18

RUDAWY — *IC NAŁKOWSKA* przez Lęgnicę, Węglińiec — *EIC PREMIUM* — *IC BARNIM* — do Dzierżoniowa Śląskiego, przyj. 22.07

km			1	2	3	4	5	6	7	8	9	10	11	12	13	14	15	16	17	18
	Královec	*247 o*		⟨			⟨		⟨		⟨	⟨			⟨					
	Sędzisław	*247 p*		⟨			⟨		⟨		⟨	⟨			⟨					
	Informacja o pociągu			D6			D6		*EIP*		*IC*	*IC*			D6					
				KD-69291 E 2 ♿🚲✻ 1			KD-69293 E 2 ♿🚲✻		**I-1605** E 1-2 Ⓡ ♿✕🚲✻ 4		**I-60101** 2 Ⓡ ✻	**I-1612** E 1-2 Ⓡ ♿✕🚲✻ 3			KD-69295 E 2 ♿🚲✻					
100,035	**Sędzisław**	247 o		⋮ 20.11			20.54		⋮ |		**21.49**	⟨			23.07					
106,374	**Marciszów**	↓		⋮ 20.16			20.59		⋮ |		**21.55**	⟨			23.12					
109,052	Ciechanowice	↓		⋮ |			21.02		⋮ |		|	⟨			23.15					
114,772	**Janowice Wielkie**	↓		⋮ 20.23			21.08		⋮ |		**22.03**	*z tab.*			23.21					
118,295	Trzcińsko	↓		⋮ |			21.11		⋮ |		|	*255*			23.24					
121,945	Wojanów	↓		⋮ |			21.16		⋮ |		|	⟨			23.29					
127,000	**Jelenia Góra**	255 p		⋮ 20.35			21.21		⋮ **21.33**		**22.15**	⋮ **22.27**			23.34					
		o																		
131,586	Jelenia Góra Zachodnia	↓																		
135,775	**Jelenia Góra Cieplice**	↓																		
138,121	Jelenia Góra Orle	↓																		
139,746	Jelenia Góra Sobieszów	↓																		
142,067	Piechowice Dolne	↓																		
143,801	**Piechowice**	↓																		
147,767	Górzyniec	↓																		
153,286	Szklarska Poręba Dolna	↓																		
156,374	Szklarska Poręba Średnia	↓																		
158,923	**Szklarska Poręba Górna**	p																		
		o																		
160,535	Szklarska Poręba Huta	↓																		
167,555	**SZKLARSKA PORĘBA JAKUSZYCE**	p																		
		o																		
173,623	*Granica Państwa*	↓																		
174,794	**HARRACHOV** *(CZ)*	p																		
	Harrachov	*o*																		
	Liberec	*p*																		

1 do Wałbrzycha Miasta kursuje codziennie, do Wałbrzycha Głównego codziennie oprócz 12 - 14, 17 - 21.XI, 3, 4, 10, 11.XII, a do Jeleniej Góry w ⑤ i ⑥ oraz 31.X, 10.XI;
2 do Wałbrzycha Miasta kursuje codziennie, a do Wałbrzycha Głównego codziennie oprócz 12/13 - 21/22.XI, 3/4, 4/5, 10/11, 11/12.XII;
3 kursuje codziennie oprócz 10.XI (do 30.XI Białystok odj. 10.39);
4 kursuje w Ⓑ oprócz 10.XI;

240 HARRACHOV *(CZ)* - SZKLARSKA PORĘBA - JELENIA GÓRA - WAŁBRZYCH - WROCŁAW
MEZIMĚSTÍ *(CZ)* - MIEROSZÓW

km																				
	Liberec	*o*																		
	Harrachov	*p*																		
	Informacja o pociągu						D6	*IC*	*EIP*					D6				D6		
							KD-69228	I-6113	I-6104					KD-69232				KD-69234		
							E 2	E 1-2 ℝ	E 1-2 ℝ					E 2				E 2		
							♿ 🚲 ✻	♿ ✕ 🚲 ✻	♿ ✕ 🚲 ✻					♿ 🚲 ✻				♿ 🚲 ✻		
								K 4	1											
0	**HARRACHOV** *(ČD)*	o																		
1,171	*Granica Państwa*	↓																		
7,239	**SZKLARSKA PORĘBA JAKUSZYCE**	p																		
		o																		
14,259	Szklarska Poręba Huta	↓																		
15,871	**Szklarska Poręba Górna**	p																		
		o																		
18,420	Szklarska Poręba Średnia																			
21,508	Szklarska Poręba Dolna																			
27,027	Górzyniec																			
30,993	**Piechowice**																			
32,727	Piechowice Dolne																			
35,048	Jelenia Góra Sobieszów																			
36,673	Jelenia Góra Orle																			
39,019	Jelenia Góra Cieplice																			
43,208	Jelenia Góra Zachodnia	↓																		
47,794	**Jelenia Góra** 255	p																		
		o					3.51	⌇ **4.16**	⌇ **4.33**					5.31				6.28		
52,849	Wojanów						3.56	⟨	⌇ |					5.37				6.33		
56,499	Trzcińsko						4.01	*cd. tab.*	⌇ |					5.41				6.38		
60,022	**Janowice Wielkie**						4.04	*255*	⌇ |					5.45				6.41		
65,742	Ciechanowice						4.09	⟨	⌇ |					5.50				6.47		
68,420	**Marciszów**	↓					4.12	⟨	⌇ |					5.53				6.50		
74,759	**Sędzisław** 247	p					4.17	⟨	⌇ |					5.58				6.55		
	Sędzisław 247	*o*					⟨	⟨	⟨					⟨				*7.12*		
	Královec 247	*p*					⟨	⟨	⟨					⟨				*7.44*		
	Královec 247	*o*					⟨	⟨	⟨					⟨				*6.04*		
	Sędzisław 247	*p*					⟨	⟨	⟨					⟨				*6.35*		
74,759	**Sędzisław** 247	o					4.18	⟨	⌇ |					5.59				6.55		
80,585	Witków Śląski						4.23	⟨	⌇ |					6.04				7.00		
85,250	Boguszów-Gorce Zachód						4.27	⟨	⌇ |					6.08				7.05		
88,089	**Boguszów-Gorce**	↓					4.31	⟨	⌇ |					6.12				7.08		
89,732	**Boguszów-Gorce Wschód**	p					4.33	⟨	⌇ |					6.14				7.10		
			1	2	3	4	5	6	7	8	9	10	11	12	13	14	15	16	17	18

km	Informacja o pociągu		1	2	3	4	5	6	7	8	9	10	11	12	13	14	15	16	17	18
				D6			D6		EIP	D16		D6	IC	D6		D16		D6		
				KD-69226			KD-69228		I-6104	KD-69213 KD-69212		KD-69230	I-6112 I-6113	KD-69232		KD-69215 KD-69214		KD-69234		
				E 2			E 2		E 1-2 R	2		E 2	E 1-2 R	E 2		2		E 2		
				3					1	① - ⑥		2	K 4			Ⓓ				
	Adršpach	*o*					⟨		⟨					⟨				⟨		
	Meziměstí	*p*					⟨		⟨	z Dzierżoniowa Śl., odj. 5.15			↓	⟨		z Dzierżoniowa Śl., odj. 6.53		⟨		
0	**MEZIMĚSTÍ** *(CZ)*	p					⟨		⟨ EIC PREMIUM				⟨ IC NAŁKOWSKA przez Węglińiec, Legnicę	⟨				⟨		
1,938	*Granica Państwa*	↓					⟨		⟨				⟨	⟨				⟨		
6,468	**MIEROSZÓW**	p					⟨		⟨				⟨	⟨				⟨		
		o					⟨		⟨				⟨	⟨				⟨		
11,837	Unisław Śląski	↓					⟨		⟨				⟨	⟨				⟨		
16,463	**Boguszów-Gorce Wschód**	p					⟨		⟨				⟨	⟨				⟨		
89,732	**Boguszów-Gorce Wschód**	o					4.33		|				⟨	6.14				7.11	
		p					4.40		|				⟨	6.21				7.17	
94,690	**Wałbrzych Główny** 245	o		3.41			4.41		|			5.47	⟨	6.21				7.18		
99,036	Wałbrzych Fabryczny	↓		3.45			4.46		|			5.52	⟨	6.26				7.23		
103,796	**Wałbrzych Miasto**	p		3.53			4.54		**5.22**			5.59	⟨	6.33				7.31		
		o		3.53			4.55		**5.23**	***z tab.***		6.00	⟨	6.34		***z tab.***		7.32		
107,672	Wałbrzych Szczawienko	|		3.58			4.59		|	***235***		6.05	⟨	6.39		***235***		7.36		
116,061	**Świebodzice**	↓		4.08			5.09		|	⟨		6.15	⟨	6.49		⟨		7.46		
125,467	**Jaworzyna Śląska** 235	p		4.14			5.16		|	5.46		6.22	⟨	6.56		7.24		7.53		
		o		4.15			5.23		|	5.52		6.25	⟨	6.57		7.30		7.55		
130,990	**Żarów**	|		4.19			5.27		|	5.57		6.29	⟨	7.02		7.35		7.59		
137,754	Imbramowice	|		4.24			5.32		|	6.02		6.35	⟨	7.07		|		8.05		
143,884	Mietków	|		4.29			5.38		|	6.07		6.40	⟨	7.12		7.43		8.10		
153,237	**Kąty Wrocławskie**	|		4.36			5.45		|	6.14		6.46	⟨	7.18		7.51		8.16		
158,816	Sadowice Wrocławskie	|		4.40			5.49		|	6.19		6.51	⟨	7.22		|		8.20		
163,142	Smolec	|		4.44			5.53		|	6.23		6.54	***z tab.***	7.26		7.59		8.24		
168,401	Wrocław Zachodni	|		4.48			5.57		|	6.28		6.58	***260***	7.30		|		8.28		
170,197	Wrocław Grabiszyn	↓		4.50			5.59		|	6.30		7.01	⟨	7.32		8.06		8.31		
174,794	**WROCŁAW GŁÓWNY**	p		4.56			6.05		**6.13**	6.37		7.07	**7.27**	7.38		8.12		8.37		
	Wrocław Główny *200, 220, 280*	*o*							**6.17**				**7.42**							
	*Poznań Główny / Jelcz-Laskowice**	*p*							⟨				⟨							
	*Warszawa Centralna / Szczecin Główny**	*p*							**10.03**				**12.33**							
	*Warszawa Wschodnia / Świnoujście**	*p*							**10.16**				**12.46**							
	*Białystok / Kraków Główny**	*p*																		
	*Ełk / Przemyśl Główny**	*p*																		

1 kursuje ① - ⑥ oprócz 11.XI (w dniu 26.X Warszawa Centralna przyj. 10.08, Warszawa Wschodnia 10.21);
2 na odcinku Wałbrzych Główny - Wałbrzych Miasto kursuje codziennie oprócz 13 - 22.XI, 4, 5, 11, 12.XII;
3 z Wałbrzycha Głównego kursuje w Ⓓ oprócz 13 - 22.XI, 4, 5, 11, 12.XII, a od Wałbrzycha Miasta w Ⓓ;
4 kursuje codziennie oprócz 11.XI;

240 HARRACHOV (CZ) - SZKLARSKA PORĘBA - JELENIA GÓRA - WAŁBRZYCH - WROCŁAW
MEZIMĚSTÍ (CZ) - MIEROSZÓW

km																				
	Liberec	*o*							6.35	6.35			7.35			8.35	8.35			
	Harrachov	*p*							7.53	**8.00**			**9.00**			9.55	**10.00**			
	Informacja o pociągu		D6	IC	D6			D6	D21	D21	D6		D21	IC		D21	D21	D6		IC
			KD-69236	I-66100	KD-69236			KD-69238	KD-2650	KD-2650	KD-69240		KD-2652	I-6304		KD-2654	KD-2654	KD-69242		I-6510 I-6160
			E 2	2 R	E 2			E 2	2	2	E 2		2	2 R		2	2	E 2		E 1-2 R
			♿ 🚲 ✻	✻	♿ 🚲 ✻			♿ 🚲 ✻	5	2	♿ 🚲 ✻		3	✻		5	2	♿ 🚲 ✻		♿ ✕ 🚲 ✻ K 1
0	**HARRACHOV** *(ČD)*	o							7.57	**8.01**			**9.01**			9.57	**10.01**			
1,171	*Granica Państwa*	↓							|	|			|			|	|			
7,239	**SZKLARSKA PORĘBA JAKUSZYCE**	p							8.07	**8.08**			**9.08**			10.07	**10.08**			
		o							8.08	**8.09**			**9.09**			10.08	**10.09**			
14,259	Szklarska Poręba Huta	↓							8.19	⟨			⟨			10.19	⟨			
15,871	**Szklarska Poręba Górna**	p							8.22	**8.24**			**9.24**			10.22	**10.24**			
		o	6.26								8.32							10.32		
18,420	Szklarska Poręba Średnia		6.31								8.37							10.37		
21,508	Szklarska Poręba Dolna		6.37								8.43							10.43		
27,027	Górzyniec		6.45								8.50							10.50		
30,993	**Piechowice**		6.52								8.58							10.58		
32,727	Piechowice Dolne		6.55								9.01							11.01		
35,048	Jelenia Góra Sobieszów		6.59								9.05							11.05		
36,673	Jelenia Góra Orle		7.02								9.08							11.07		
39,019	Jelenia Góra Cieplice		7.05								9.11							11.11		
43,208	Jelenia Góra Zachodnia	↓	7.11								9.17							11.16		
47,794	**Jelenia Góra** 255	p	7.16								9.23							11.22		
		o		**7.29**	7.36			8.44			9.38			**10.25**				11.35		**12.21**
52,849	Wojanów			|	7.41			8.49			9.43			|				11.40		|
56,499	Trzcińsko			|	7.46			8.54			9.47			|				11.44		|
60,022	**Janowice Wielkie**			**7.40**	7.49			8.57			9.51			**10.37**				11.48		**12.33**
65,742	Ciechanowice			|	7.54			9.03			9.56			|				11.53		|
68,420	**Marciszów**	↓		**7.48**	7.57			9.06			9.59			**10.45**				11.56		**12.41**
74,759	**Sędzisław** 247	p		**7.53**	8.03			9.11			10.04			**10.50**				12.01		**12.46**
	Sędzisław 247	*o*		⟨	⟨			*9.18*			⟨			*11.08*				⟨		*12.59*
	Královec 247	*p*		⟨	⟨			*9.50*			⟨			*11.40*				⟨		*13.31*
	Královec 247	*o*		⟨	⟨			*8.10*			⟨			*10.09*				⟨		*12.10*
	Sędzisław 247	*p*		⟨	⟨			*8.41*			⟨			*10.40*				⟨		*12.41*
74,759	**Sędzisław** 247	o		**7.54**	8.03			9.11			10.05			**10.51**				12.02		**12.47**
80,585	Witków Śląski			|	8.09			9.16			10.10			|				12.07		|
85,250	Boguszów-Gorce Zachód			|	8.14			9.21			10.14			|				12.11		|
88,089	**Boguszów-Gorce**	↓		|	8.17			9.24			10.18			|				12.15		|
89,732	**Boguszów-Gorce Wschód**	p		|	8.19			9.26			10.20			|				12.17		|
			1	2	3	4	5	6	7	8	9	10	11	12	13	14	15	16	17	18

km	Informacja o pociągu		1	2	3	4	5	6	7	8	9	10	11	12	13	14	15	16	17	18
				IC	D6			D6	D16		D6			IC				D6		IC
				I-66100					KD-69217											I-6510
				I-48101	KD-69236			KD-69238	KD-69216		KD-69240			I-6304				KD-69242		I-6160
				2 ®	E 2			E 2	2		E 2			2 ®				E 2		E 1-2 ®
				*	♿ 🚲 *			♿ 🚲 *			♿ 🚲 *			*				♿ 🚲 *		♿ ✂ 🚲 *
				4																K 1
	Adršpach	*o*		⟨	⟨			⟨	z Dzierżoniowa Śl., odj. 9.50		⟨			⟨				⟨		⟨
	Meziměstí	*p*		⟨ IC BARNIM	⟨			⟨			⟨			⟨ IC CHELMOŃSKI				⟨		⟨ IC SŁOWACKI
0	**MEZIMĚSTÍ** *(CZ)*	p		⟨	⟨			⟨			⟨			⟨				⟨		⟨
1,938	*Granica Państwa*	↓		⟨	⟨			⟨			⟨			⟨				⟨		⟨
6,468	**MIEROSZÓW**	p		⟨	⟨			⟨			⟨			⟨				⟨		⟨
		o		⟨	⟨			⟨			⟨			⟨				⟨		⟨
11,837	Unisław Śląski	↓		⟨	⟨			⟨			⟨			⟨				⟨		⟨
16,463	**Boguszów-Gorce Wschód**	p		⟨	⟨			⟨			⟨			⟨				⟨		⟨
89,732	**Boguszów-Gorce Wschód**	o		|	8.20			9.27			10.20			|				12.17		|
		p		**8.11**	8.26			9.33			10.27			**11.09**				12.23		**13.05**
94,690	**Wałbrzych Główny** 245	o		**8.12**	8.34			9.34			10.32			**11.10**				12.24		**13.06**
99,036	Wałbrzych Fabryczny	↓		|	8.38			9.38			10.37			|				12.29		|
103,796	**Wałbrzych Miasto**	p		**8.24**	8.46			9.46			10.45			**11.21**				12.36		**13.19**
		o		**8.25**	8.47			9.47	***z tab.***		10.46			**11.22**				12.37		**13.20**
107,672	Wałbrzych Szczawienko	|		|	8.51			9.51	***235***		10.50			|				12.42		|
116,061	**Świebodzice**	↓		**8.39**	9.01			10.01	⟨		11.00			**11.36**				12.51		**13.34**
125,467	**Jaworzyna Śląska** 235	p		**8.46**	9.07			10.10	10.21		11.06			**11.43**				12.58		**13.42**
		o		**8.47**	9.08			10.13	10.26		11.07			**11.44**				12.59		**13.43**
130,990	**Żarów**	|		|	9.13			10.17	10.31		11.12			|				13.03		|
137,754	Imbramowice	|		|	9.18			10.22	|		11.17			|				13.08		|
143,884	Mietków	|		|	9.23			10.27	10.40		11.22			|				13.13		|
153,237	**Kąty Wrocławskie**	|		|	9.29			10.34	10.47		11.28			|				13.19		|
158,816	Sadowice Wrocławskie	|		|	9.33			10.39	|		11.32			|				13.24		|
163,142	Smolec	|		|	9.37			10.43	10.54		11.36			|				13.27		|
168,401	Wrocław Zachodni	|		|	9.41			10.47	|		11.40			|				13.31		|
170,197	Wrocław Grabiszyn	↓		|	9.43			10.50	11.00		11.42			|				13.34		|
174,794	**WROCŁAW GŁÓWNY**	p		**9.18**	9.49			10.56	11.06		11.48			**12.14**				13.40		**14.14**
	Wrocław Główny *200, 220, 280*	*o*		**9.47**										**12.41**						**14.32**
	*Poznań Główny / Jelcz-Laskowice**	*p*		**12.15**										⟨						⟨
	*Warszawa Centralna / Szczecin Główny**	*p*		**15.33***										⟨						**18.45**
	*Warszawa Wschodnia / Świnoujście**	*p*		**17.01***										⟨						**18.56**
	*Białystok / Kraków Główny**	*p*												**16.14***						**21.12**
	*Ełk / Przemyśl Główny**	*p*												**19.45***						≈ **22.49**

1 do Białegostoku kursuje codziennie, a do Ełku w Ⓑ (do 30.X Wrocław Główny odj. 14.20; ponadto w dniach 26, 27.X Warszawa Centralna przyj. 18.47, Warszawa Wschodnia 18.58);
2 kursuje codziennie do 31.X (ZKA na odcinku Tanvald - Szklarska Poręba Górna);
3 kursuje 20, 26, 27, 28.X (ZKA na odcinku Tanvald - Szklarska Poręba Górna);
4 od 12.XI Szczecin Główny przyj. 15.48, Świnoujście 17.30;
5 kursuje codziennie od 1.XI;

Zastępcza Komunikacja Autobusowa
Lokalizacje przystanków ZKA str. 63
W Harrachovie autobusy ZKA zatrzymują się na przystankach Nový Svět, U Motejlků i Sklárna

240 HARRACHOV (CZ) - SZKLARSKA PORĘBA - JELENIA GÓRA - WAŁBRZYCH - WROCŁAW
MEZIMĚSTÍ (CZ) - MIEROSZÓW

km	Informacja o pociągu		1	2	3	4	5	6	7	8	9	10	11	12	13	14	15	16	17	18
	Liberec	*o*	9.35			10.35						12.35	12.35				13.35	13.35		
	Harrachov	*p*	**11.00**			**12.00**						13.53	**14.00**				14.53	**15.00**		
			D21			D21	D6			REGIO		D21	D21	D6		IC	D21	D21	REGIO	D6
			KD-2656 2 / 4			KD-2658 2 / 4	KD-69244 E 2 ♿🚲✻ 2			R-67900 2 ♿🚲✻ Ⓓ		KD-2660 2 6	KD-2660 2 / 3	KD-69246 E 2 ♿🚲✻		I-6150 1-2 Ⓡ ♿🚲✻ K 5	KD-2662 2 7	KD-2662 2 / 4	R-67900 2 ♿🚲✻ Ⓒ	KD-69250 E 2 ♿🚲✻ Ⓓ
0	**HARRACHOV** *(ČD)*	o	**11.01**			**12.01**						13.57	**14.01**				14.57	**15.01**		
1,171	*Granica Państwa*	↓	|			|					|	|				|	|		
7,239	**SZKLARSKA PORĘBA JAKUSZYCE**	p	**11.08**			**12.08**						14.07	**14.08**				15.07	**15.08**		
		o	**11.09**			**12.09**						14.08	**14.09**				15.08	**15.09**		
14,259	Szklarska Poręba Huta	↓	⟨			⟨						14.19	⟨				15.19	⟨		
15,871	**Szklarska Poręba Górna**	p	**11.24**			**12.24**						14.22	**14.24**				15.22	**15.24**		
		o					12.37			13.19				14.27		**15.01**			15.27	
18,420	Szklarska Poręba Średnia						12.42			13.24				14.32		|			15.32	
21,508	Szklarska Poręba Dolna						12.48			13.30				14.38		|			15.38	
27,027	Górzyniec						|		|				14.46		|			|	
30,993	**Piechowice**						13.02			13.51				14.53		|			15.58	
32,727	Piechowice Dolne						|		|				14.56		|			|	
35,048	Jelenia Góra Sobieszów						13.07			13.57				15.00		|			16.04	
36,673	Jelenia Góra Orle						|		|				15.03		|			|	
39,019	Jelenia Góra Cieplice						13.12			14.02				15.06		|			16.10	
43,208	Jelenia Góra Zachodnia	↓					|			|				15.12		|			|	
47,794	**Jelenia Góra** 255	p					13.23			14.12				15.18		**15.55**			16.21	
		o					13.38			14.15				15.22		**16.14**			16.32	16.32
52,849	Wojanów						|		14.21				15.27		|			|	16.37
56,499	Trzcińsko						|		14.26				15.32		|			16.42	16.42
60,022	**Janowice Wielkie**						13.48			14.30				15.35		|			16.46	16.45
65,742	Ciechanowice						|		14.35				15.41		|			|	16.50
68,420	**Marciszów**	↓					13.55			14.39				15.44		|			16.53	16.53
74,759	**Sędzisław** 247	p					14.00			14.44				15.50		|			16.59	16.58
	Sędzisław *247*	*o*					⟨			*14.53*				⟨		⟨			*17.20*	*17.04*
	Královec *247*	*p*					⟨			*15.25*				⟨		⟨			*17.52*	*17.36*
	Královec *247*	*o*					⟨			*14.09*				⟨		⟨			*16.10*	*16.10*
	Sędzisław *247*	*p*					⟨			*14.40*				⟨		⟨			*16.41*	*16.41*
74,759	**Sędzisław** 247	o					14.01			14.45				15.50		|			16.59	16.59
80,585	Witków Śląski						|		14.50				15.55		|			|	17.04
85,250	Boguszów-Gorce Zachód						|		14.55				16.00		|			17.08	17.08
88,089	**Boguszów-Gorce**	↓					14.12			14.59				16.03		|			17.11	17.12
89,732	**Boguszów-Gorce Wschód**	p					|			15.02				16.05		|			|	17.14

km	Informacja o pociągu		1	2	3	4	5	6	7	8	9	10	11	12	13	14	15	16	17	18
					D16		**D6**			REGIO		**D16**		**D6**		***IC***	**D6**		REGIO	**D6**
					KD-69219					R-67900		KD-69221							R-67900	
					KD-69218		KD-69244			R-67901		KD-69220		KD-69246		**I-6150**	KD-69248		R-67901	KD-69250
					🚗 2		E 2			2		🚗 2		E 2		1-2 Ⓡ	🚗 2		2	E 2
							♿🚲✻			♿🚲✻				♿🚲✻		♿🚲✻			♿🚲✻	♿🚲✻
							2			Ⓓ						**K** **5**	Ⓓ		Ⓒ **1**	Ⓓ
	Adršpach	*o*			*z Dzierżoniowa Śl., odj. 13.47*		⟨			⟨		*z Dzierżoniowa Śl., odj. 15.49*		⟨		⟨			⟨	⟨
	Meziměstí	*p*					⟨			⟨				⟨		⟨			⟨	⟨
0	**MEZIMĚSTÍ** *(CZ)*	p					⟨			⟨				⟨		⟨			⟨	⟨
1,938	*Granica Państwa*	↓					⟨			⟨				⟨		⟨			⟨	⟨
6,468	**MIEROSZÓW**	p					⟨			⟨				⟨		⟨			⟨	⟨
		o					⟨			⟨				⟨		⟨			⟨	⟨
11,837	Unisław Śląski	↓					⟨			⟨				⟨		⟨			⟨	⟨
16,463	**Boguszów-Gorce Wschód**	p					⟨			⟨				⟨		⟨			⟨	⟨
89,732	**Boguszów-Gorce Wschód**	o					⋮			⋮ 15.02				16.06		⋮			⋮	⋮ 17.14
		p					⋮ 14.20			⋮ 15.09				16.12		⋮			⋮ 17.21	⋮ 17.21
94,690	**Wałbrzych Główny** 245	o					14.23			⋮ 15.17				16.20		⋮			⋮ 17.28	⋮ 17.28
99,036	Wałbrzych Fabryczny	↓					14.27			⋮				16.25		⋮			⋮	⋮ 17.32
103,796	**Wałbrzych Miasto**	p					14.35			⋮ 15.29				16.33		⋮ **17.06**			⋮ 17.39	⋮ 17.40
		o			***z tab.***		14.36			⋮ 15.30		***z tab.***		16.34		⋮ **17.13**	⋮ 17.05		⋮ 17.40	⋮ 17.41
107,672	Wałbrzych Szczawienko				***235***		14.40			⋮ 15.35		***235***		16.38		⋮	⋮ 17.10		⋮ 17.45	⋮ 17.45
116,061	**Świebodzice**	↓			⟨		14.50			⋮ 15.45		⟨		16.48		⋮ **17.27**	⋮ 17.21		⋮ 17.55	⋮ 17.55
125,467	**Jaworzyna Śląska** 235	p			14.19		14.57			⋮ 15.53		16.22		16.56		⋮ **17.35**	⋮ 17.28		⋮ 18.02	⋮ 18.01
		o			14.25		14.58			⋮ 15.57		16.27		16.57		⋮ **17.36**	⋮ 17.30		⋮ 18.03	⋮ 18.02
130,990	**Żarów**				14.30		15.03			⋮ 16.02		16.32		17.01		⋮	⋮ 17.35		⋮ 18.08	⋮ 18.07
137,754	Imbramowice				⋮		15.08			⋮ 16.08		⋮		17.06		⋮	⋮ 17.41		⋮	⋮ 18.12
143,884	Mietków				14.39		15.13			⋮ 16.14		16.41		17.11		⋮	⋮ 17.46		⋮ 18.18	⋮ 18.17
153,237	**Kąty Wrocławskie**				14.47		15.19			⋮ 16.21		16.48		17.17		⋮	⋮ 17.52		⋮ 18.25	⋮ 18.23
158,816	Sadowice Wrocławskie				⋮		15.23			⋮ 16.26		⋮		17.22		⋮	⋮ 17.57		⋮	⋮ 18.27
163,142	Smolec				14.54		15.27			⋮ 16.30		16.55		17.25		⋮	⋮ 18.00		⋮ 18.32	⋮ 18.31
168,401	Wrocław Zachodni				⋮		15.31			⋮ 16.34		⋮		17.29		⋮	⋮ 18.05		⋮	⋮ 18.35
170,197	Wrocław Grabiszyn	↓			15.01		15.33			⋮ 16.37		17.01		17.32		⋮	⋮ 18.07		⋮ 18.37	⋮ 18.37
174,794	**WROCŁAW GŁÓWNY**	p			15.07		15.40			⋮ 16.44		17.07		17.38		⋮ **18.10**	⋮ 18.14		⋮ 18.43	⋮ 18.43
	Wrocław Główny *200, 220, 280*	*o*								⋮ 17.00						⋮ **18.45**			⋮ 19.09	⋮ 18.50
	*Poznań Główny / Jelcz-Laskowice**	*p*								⋮ 20.05						⟨			⋮ 22.16	⋮ 19.20*
	*Warszawa Centralna / Szczecin Główny**	*p*														⋮ **22.44**				
	*Warszawa Wschodnia / Świnoujście**	*p*														⋮ **22.56**				
	*Białystok / Kraków Główny**	*p*																		
	*Ełk / Przemyśl Główny**	*p*																		

1 w dniu 26.X na odcinku Luboń koło Poznania - Poznań Główny ZKA (Poznań Główny przyj. 22.37);
2 ze Szklarskiej Poręby Górnej kursuje w ©, a od Wałbrzycha Głównego codziennie;
3 kursuje codziennie do 31.X (ZKA na odcinku Tanvald - Szklarska Poręba Górna);
4 kursuje 20, 26, 27, 28.X (ZKA na odcinku Tanvald - Szklarska Poręba Górna);
5 kursuje w © oprócz 1, 10.XI;
6 kursuje codziennie od 1.XI;
7 kursuje od 1.XI w ©;

Zastępcza Komunikacja Autobusowa
Lokalizacje przystanków ZKA str. 63
W Harrachovie autobusy ZKA zatrzymują się na przystankach Nový Svět, U Motejlků i Sklárna

240 HARRACHOV *(CZ)* - SZKLARSKA PORĘBA - JELENIA GÓRA - WAŁBRZYCH - WROCŁAW
MEZIMĚSTÍ *(CZ)* - MIEROSZÓW

	Liberec	*o*		14.35			15.35	15.35				16.35	16.35						
	Harrachov	*p*		**16.00**			16.53	**17.00**				17.53	**18.00**						
				D21		D6	D21	D21	D6			D21	D21	D6		*IC*	*TLK*		D6
	Informacja o pociągu			KD-2664 2		KD-69254 E 2	KD-2666 2	KD-2666 2 /	KD-69256 E 2 ©			KD-2668 2	KD-2668 2 /	KD-69258 E 2		I-61171 E 1-2 K	I-66114 2 K		5313 KD-69856 2
km				2			5	2				4	1						
0	**HARRACHOV** *(ČD)*	o		**16.01**			16.57	**17.01**				17.57	**18.01**						
1,171	*Granica Państwa*	↓																	
7,239	**SZKLARSKA PORĘBA JAKUSZYCE**	p		**16.08**			17.07	**17.08**				18.07	**18.08**						
		o		**16.09**			17.08	**17.09**				18.08	**18.09**						
14,259	Szklarska Poręba Huta	↓		⟨			17.19	⟨				18.19	⟨						
15,871	**Szklarska Poręba Górna**	p		**16.24**			17.22	**17.24**				18.22	**18.24**						
		o				16.48			17.27					18.36					
18,420	Szklarska Poręba Średnia					16.53			17.32					18.41					
21,508	Szklarska Poręba Dolna					16.59			17.38					18.47					
27,027	Górzyniec					17.06								18.54					*z Görlitz*
30,993	**Piechowice**					17.14			17.56					19.02					
32,727	Piechowice Dolne					17.17								19.05					
35,048	Jelenia Góra Sobieszów					17.21			18.02					19.09					
36,673	Jelenia Góra Orle					17.23								19.11					***z tab.***
39,019	Jelenia Góra Cieplice					17.27			18.07					19.15					***255***
43,208	Jelenia Góra Zachodnia	↓				17.33								19.20					⟨
47,794	**Jelenia Góra** 255	p				17.38			18.18					19.26					21.25
		o				17.39			18.24					19.31		**20.26**	**20.38**		21.28
52,849	Wojanów					17.44								19.36		⟨			21.34
56,499	Trzcińsko					17.49								19.40		***cd. tab.***			21.39
60,022	**Janowice Wielkie**					17.52			18.34					19.44		***255***	**20.50**		21.43
65,742	Ciechanowice					17.58								19.49		⟨			21.48
68,420	**Marciszów**	↓				18.01			18.41					19.52		⟨	**20.58**		21.51
74,759	**Sędzisław** 247	p				18.06			18.46					19.57		⟨	**21.03**		21.56
	Sędzisław *247*	*o*				⟨			*19.04*					⟨		⟨	⟨		⟨
	Královec *247*	*p*				⟨			*19.34*					⟨		⟨	⟨		⟨
	Královec *247*	*o*				⟨			*18.10*					⟨		⟨	⟨		⟨
	Sędzisław *247*	*p*				⟨			*18.41*					⟨		⟨	⟨		⟨
74,759	**Sędzisław** 247	o				18.06			18.47					19.58		⟨	**21.04**		21.57
80,585	Witków Śląski					18.11								20.03		⟨			22.02
85,250	Boguszów-Gorce Zachód					18.16								20.07		⟨			22.07
88,089	**Boguszów-Gorce**	↓				18.19			18.57					20.11		⟨			22.10
89,732	**Boguszów-Gorce Wschód**	p				18.21								20.13		⟨			22.12
			1	2	3	4	5	6	7	8	9	10	11	12	13	14	15	16	17	18

km	Informacja o pociągu		1	2	3	4	5	6	7	8	9	10	11	12	13	14	15	16	17	18
				D6		D6			D6		D16			D6			TLK		D6	IC
				KD-69252		KD-69254			KD-69256		KD-69223 KD-69222			KD-69258			I-66114 I-45171		5313 KD-69856	I-61170
				E 2		E 2			E 2		2			E 2			2		2	E 1-2
				Ⓓ					©								K 3			K
	Adršpach	o				⟨			⟨					⟨			⟨		⟨	
	Meziměstí	p				⟨			⟨					⟨			⟨		⟨	
0	**MEZIMĚSTÍ** *(CZ)*	p				⟨			⟨					⟨			⟨		⟨	⟨
1,938	*Granica Państwa*	↓				⟨			⟨					⟨			⟨		⟨	⟨
6,468	**MIEROSZÓW**	p				⟨			⟨					⟨			⟨		⟨	⟨
		o				⟨			⟨					⟨			⟨		⟨	⟨
11,837	Unisław Śląski	↓				⟨			⟨					⟨			⟨		⟨	⟨
16,463	**Boguszów-Gorce Wschód**	p				⟨			⟨					⟨			⟨		⟨	⟨
89,732	**Boguszów-Gorce Wschód**	o				18.22			⟨					20.14			|		22.13	⟨
		p				18.28			⟨ 19.04					20.21			21.22		22.19	⟨
94,690	**Wałbrzych Główny** 245	o				18.29			⟨ 19.05					20.24			21.23			⟨
99,036	Wałbrzych Fabryczny	↓				18.33			⟨ |					20.29			|			⟨
103,796	**Wałbrzych Miasto**	p				18.41			⟨ 19.16					20.36			21.35			⟨
		o		⟨ 18.05		18.42			⟨ 19.17					20.37			21.40			⟨
107,672	Wałbrzych Szczawienko	|		⟨ 18.09		18.46			⟨ 19.22					20.42			|			⟨
116,061	**Świebodzice**	↓		⟨ 18.19		18.56			⟨ 19.31					20.51			21.54			⟨
125,467	**Jaworzyna Śląska** 235	p		⟨ 18.26		19.02			⟨ 19.38					20.58			22.02			⟨
		o		⟨ 18.27		19.03			⟨ 19.38					21.03			22.03			⟨
130,990	**Żarów**	|		⟨ 18.32		19.08			⟨ 19.43					21.07			|			⟨
137,754	Imbramowice	|		⟨ 18.37		19.13			⟨ |					21.12			|			⟨
143,884	Mietków	|		⟨ 18.42		19.18			⟨ |					21.17			|			⟨
153,237	**Kąty Wrocławskie**	|		⟨ 18.48		19.24			⟨ 19.57					21.24			|			⟨
158,816	Sadowice Wrocławskie	|		⟨ 18.53		19.28			⟨ |					21.28			|			⟨
163,142	Smolec	|		⟨ 18.56		19.32			⟨ |					21.32			|			
168,401	Wrocław Zachodni	|		⟨ 19.00		19.36			⟨ |					21.36			|			
170,197	Wrocław Grabiszyn	↓		⟨ 19.03		19.38			⟨ 20.07					21.39			|			⟨
174,794	**WROCŁAW GŁÓWNY**	p		⟨ 19.09		19.44			⟨ 20.13					21.45			22.35			23.52
	Wrocław Główny 200, 220, 280	o															23.23			0.20
	*Poznań Główny / Jelcz-Laskowice**	p															2.11			⟨
	*Warszawa Centralna / Szczecin Główny**	p															⟨			5.24
	*Warszawa Wschodnia / Świnoujście**	p															⟨			5.41
	*Białystok / Gdynia Główna**	p															6.38*			7.56
	*Ełk / Przemyśl Główny**	p																		

z Dzierżoniowa Śl., odj. 19.20

z tab. 235

z tab. 260

SZRENICA

TLK ROZEWIE

IC KARKONOSZE przez Węglińiec, Legnicę

1. kursuje codziennie do 30.X (ZKA na odcinku Tanvald - Szklarska Poręba Górna);
2. kursuje 20, 26, 27, 28.X (ZKA na odcinku Tanvald - Szklarska Poręba Górna);
3. w dniach 26/27.X, 14/15.XII Poznań Główny przyj. 2.01;
4. kursuje codziennie od 31.X;
5. kursuje od 1.XI w ©;

Zastępcza Komunikacja Autobusowa
Lokalizacje przystanków ZKA str. 63
W Harrachovie autobusy ZKA zatrzymują się na przystankach Nový Svět, U Motejlků i Sklárna

245 KŁODZKO - WAŁBRZYCH

	Wrocław Główny	*230 o*						*6.08*					⌇ *9.47*		*13.10*		⌇ *15.21*		⌇ *16.52*
	Kłodzko Główne	*230 p*						*7.38*					⌇ *11.17*		*14.43*		⌇ *16.55*		⌇ *18.23*
	Kudowa Zdrój	*230 o*						⌇ *6.07*					11.47		13.29		15.33		*17.35*
	Kłodzko Miasto	*230 o*				*5.18*		⌇ *7.20*					13.03		14.40		16.50		*18.55*
	Kłodzko Główne	*230 p*				*5.21*		⌇ *7.23*					13.06		14.43		16.53		*18.58*
				D15		**D15**		**D15**					**D15**		**D15**		**D15**		**D15**
	Informacja o pociągu			KD-69421		KD-69423		KD-66207					KD-69426 KD-69427		KD-69428 KD-69429		KD-69430 KD-69431		KD-69433
				🚗 2		🚗 2		🚗 2					🚗 2		🚗 2		🚗 2		🚗 2
km				Ⓓ															
0	**KŁODZKO GŁÓWNE**	230 o		⌇ 5.00		5.40		7.57					13.07		14.56		17.00		19.10
4,732	Bierkowice			⌇ 5.06		5.46		8.03					13.13		15.02		17.06		19.16
7,610	Gorzuchów Kłodzki			⌇ 5.09		5.49		8.06					13.17		15.05		17.09		19.19
14,067	Ścinawka Średnia			⌇ 5.15		5.55		8.12					13.22		15.11		17.16		19.25
21,664	**Nowa Ruda**			⌇ 5.23		6.03		8.21					13.31		15.20		17.24		19.33
23,836	Nowa Ruda Przedmieście			⌇ 5.26		6.07		8.24					13.34		15.23		17.28		19.37
27,179	Nowa Ruda Zdrojowisko			⌇ 5.34		6.14		8.32					13.42		15.31		17.35		19.44
29,327	Ludwikowice Kłodzkie			⌇ 5.42		6.22		8.40					13.50		15.39		17.43		19.52
33,179	Świerki Dolne			⌇ 5.47		6.27		8.44					13.55		15.43		17.48		19.57
35,210	Bartnica			⌇ 5.51		6.31		8.48					13.58		15.47		17.52		20.00
40,022	Głuszyca Górna			⌇ 5.56		6.37		8.53					14.02		15.52		17.57		20.04
42,263	Głuszyca			⌇ 5.59		6.45		9.01					14.06		15.55		18.00		20.08
45,036	Jedlina-Zdrój			⌇ 6.02		6.48		9.04					14.09		15.58		18.03		20.11
47,636	Jedlina Górna			⌇ 6.06		6.52		9.07					14.13		16.02		18.07		20.14
50,990	**WAŁBRZYCH GŁÓWNY**	240 p		⌇ 6.11		6.57		9.13					14.18		16.07		18.12		20.20
	Wałbrzych Główny	*240 o*		*6.30*		⌇ *7.46*		⌇ *9.41*					*14.27*		*16.28*		*18.38*		*20.33*
	Jelenia Góra	*240 p*		*7.17*		⌇ *8.32*		⌇ *10.23*					*15.15*		*17.17*		*19.26*		*21.21*
	Wałbrzych Główny	*240 o*		*6.21*		*7.18*		*9.34*					*14.23*		*16.20*		*18.29*		*20.24*
	Wrocław Główny	*240 p*		*7.38*		*8.37*		*10.56*					*15.40*		*17.38*		*19.44*		*21.45*

245 WAŁBRZYCH - KŁODZKO

	Wrocław Główny	*240 o*			*5.03*		*7.16*		*9.24*				*13.06*		*15.10*		*17.18*		*19.12*
	Wałbrzych Główny	*240 p*			*6.27*		*8.39*		*10.40*				*14.24*		*16.25*		*18.35*		*20.30*
	Jelenia Góra	*240 o*			*5.31*		*7.36*		*9.38*				*13.38*		*15.22*		*17.39*		*19.31*
	Wałbrzych Główny	*240 p*			*6.21*		*8.26*		*10.27*				*14.20*		*16.12*		*18.28*		*20.21*
					D15		**D15**		**D15**				**D15**		**D15**		**D15**		**D15**
					KD-69400		KD-69402						KD-69406						
	Informacja o pociągu				KD-69401		KD-69403		KD-69404				KD-69407		KD-69408		KD-69410		KD-69414
					2		2		2				2		2		2		2
km					Ⓓ		1												
0	**WAŁBRZYCH GŁÓWNY**	240 o			6.31		8.47		10.45				14.33		16.31		18.40		20.36
3,354	Jedlina Górna				6.36		8.52		10.50				14.38		16.36		18.45		20.41
5,954	Jedlina-Zdrój				6.39		8.55		10.54				14.41		16.39		18.48		20.44
8,727	Głuszyca				6.43		8.59		10.57				14.45		16.43		18.52		20.48
10,968	Głuszyca Górna				6.45		9.02		11.00				14.48		16.46		18.55		20.51
15,780	Bartnica				6.50		9.07		11.05				14.53		16.51		19.00		20.56
17,811	Świerki Dolne				6.54		9.10		11.08				14.55		16.54		19.03		20.59
21,663	Ludwikowice Kłodzkie				6.58		9.14		11.12				14.59		16.58		19.08		21.04
23,811	Nowa Ruda Zdrojowisko				7.03		9.19		11.17				15.04		17.03		19.13		21.09
27,154	Nowa Ruda Przedmieście				7.10		9.27		11.24				15.12		17.11		19.20		21.16
29,326	**Nowa Ruda**				7.14		9.31		11.28				15.16		17.15		19.24		21.20
36,923	Ścinawka Średnia				7.23		9.39		11.37				15.24		17.23		19.33		21.29
43,380	Gorzuchów Kłodzki				7.28		9.45		11.43				15.30		17.29		19.38		21.34
46,258	Bierkowice				7.31		9.48		11.46				15.33		17.32		19.41		21.37
50,990	**KŁODZKO GŁÓWNE**	230 p			7.37		9.55		11.52				15.40		17.38		19.48		21.44
	Kłodzko Główne	*230 o*			7.50		9.57		*12.10*				15.56		*17.59*		*20.39*		*22.23*
	Kłodzko Miasto	*230 p*			7.53		10.00		*12.13*				15.59		*18.02*		*20.42*		*22.26*
	Kudowa Zdrój	*230 p*			9.06		11.20		*13.25*				17.12		*19.16*		*21.55*		
	Kłodzko Główne	*230 o*			*7.42*		*10.57*		*13.18*				*16.57*		*17.57*		*20.13*		
	Wrocław Główny	*230 p*			*9.17*		*12.20*		*14.54*				*18.36*		*19.18*		*21.43*		

1 do 31.X Kłodzko Główne odj. 10.03, Kłodzko Miasto przyj. 10.06;

247 SĘDZISŁAW - KAMIENNA GÓRA - LUBAWKA - KRÁLOVEC *(CZ)*

	Wrocław Główny	*240*	*o*			*5.03*		*7.16*		*9.24*		*11.12*		⌇ *13.06*		*15.10*	*15.10*			*17.18*	
	Sędzisław	*240*	*p*			*6.50*		*9.02*		*11.03*		*12.53*		⌇ *14.48*		*16.50*	*16.50*			*18.59*	
	Jelenia Góra	*240*	*o*			*6.28*		*8.44*		***10.25***		***12.21***		⌇ *14.15*		⌇ *16.32*	⌇ *16.32*			⌇ *18.24*	
	Sędzisław	*240*	*p*			*6.55*		*9.11*		***10.50***		***12.46***		⌇ *14.44*		⌇ *16.58*	⌇ *16.59*			⌇ *18.46*	
	Informacja o pociągu					D26		D26		D26		D26		D26		D26	D26			D26	
						25411		**25413**		**25415**		**25417**		**25419**		**25421**	**25421**			**25423**	
						KD-66202		*KD-66204*		*KD-66250*		*KD-66208*		*KD-66224*		*KD-66294*	*KD-66210*			*KD-66296*	
						🚗 2		🚗 2		🚗 2		🚗 2		🚗 2		🚗 2	🚗 2			🚗 2	
km																Ⓓ	Ⓒ				
0	**SĘDZISŁAW**	240	o			7.12		9.18		11.08		12.59		14.53		⌇ 17.04	⌇ 17.20			19.04	
5,946	**Kamienna Góra**		↓			7.22		9.28		11.18		13.09		15.03		⌇ 17.14	⌇ 17.30			19.13	
11,362	Błażkowa		↓			7.29		9.35		11.25		13.16		15.10		⌇ 17.21	⌇ 17.37			19.20	
16,094	**LUBAWKA**		p			7.36		9.42		11.32		13.23		15.17		⌇ 17.28	⌇ 17.44			19.26	
			o			7.37		9.43		11.33		13.24		15.18		⌇ 17.29	⌇ 17.45			19.27	
18,740	*Granica Państwa*		↓			|		|		|		|		|	⌇ |	⌇ |		|	
20,500	**KRÁLOVEC** *(CZ)*		p			7.44		9.50		11.40		13.31		15.25		⌇ 17.36	⌇ 17.52			19.34	
	Královec		*o*																	19.37	
	Trutnov hl. n.		*p*																	20.04	

z powrotem

	Trutnov hl. n.		*o*			5.36													
	Královec		*p*			6.04													
	Informacja o pociągu					D26		D26		D26		D26		D26		D26		D26	
						25410		**25412**		**25414**		**25416**		**25418**		**25420**		**25422**	
						KD-66245		*KD-66247*		*KD-66249*		*KD-66271*		*KD-66277*		*KD-66281*		*KD-66229*	
														KD-66273					
						🚗 2		🚗 2		🚗 2		🚗 2		🚗 2		🚗 2		🚗 2	
km																			
0	**KRÁLOVEC** *(CZ)*		o			6.04		8.10		10.09		12.10		14.09		16.10		18.10	
1,760	*Granica Państwa*		↓			|		|		|		|		|		|	
4,406	**LUBAWKA**		p			6.10		8.16		10.15		12.16		14.15		16.16		18.16	
			o			6.11		8.17		10.16		12.17		14.16		16.17		18.17	
9,138	Błażkowa		↓			6.18		8.24		10.23		12.24		14.23		16.24		18.24	
14,554	**Kamienna Góra**		↓			6.25		8.31		10.30		12.31		14.30		16.31		18.31	
20,500	**SĘDZISŁAW**	240	p			6.35		8.41		10.40		12.41		14.40		16.41		18.41	
	Sędzisław	*240*	*o*			*6.51*		*9.03*		*11.03*		*12.54*		*14.48*		*16.50*		*18.59*	
	Jelenia Góra	*240*	*p*			*7.17*		*9.30*		*11.31*		*13.21*		*15.15*		*17.17*		*19.26*	
	Sędzisław	*240*	*o*			*6.55*		*9.11*		***10.51***		***12.47***		⌇ *14.45*		*16.59*		⌇ *18.47*	
	Wrocław Główny	*240*	*p*			*8.37*		*10.56*		***12.14***		***14.14***		⌇ *16.44*		*18.43*		⌇ *20.13*	

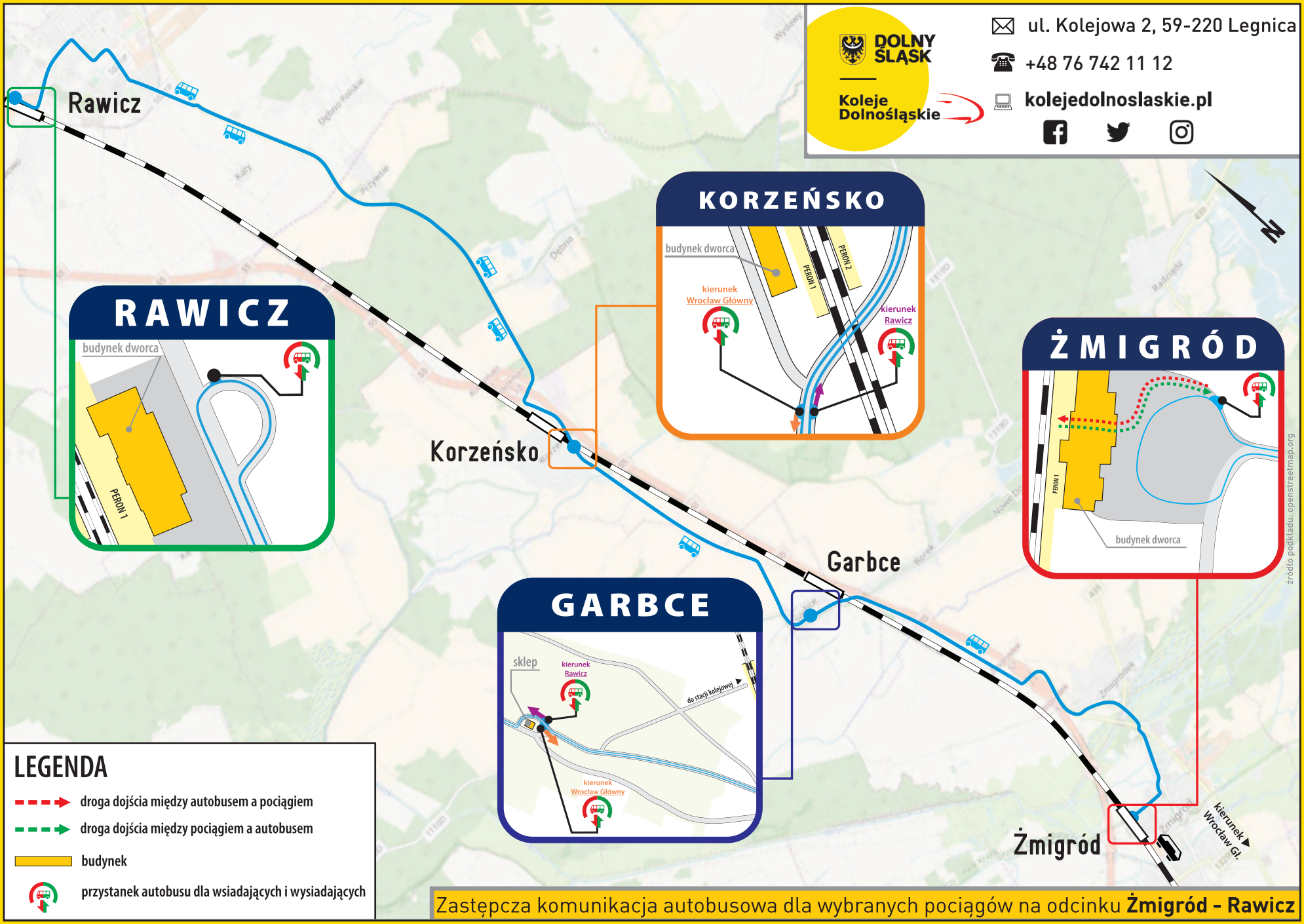

Zastępcza komunikacja autobusowa dla wybranych pociągów na odcinku **Żmigród - Rawicz**

255 JELENIA GÓRA - LUBAŃ ŚLĄSKI - WĘGLINIEC / ZGORZELEC

		Szklarska Poręba Górna	*240 o*																		
		Wałbrzych Główny	*240 o*					4.42													
		Jelenia Góra	*240 p*					5.31													
		Informacja o pociągu		D1	*IC*			D19	D1			D19	D1			D19	D1				D1
				KD-69511	I-6113			5302	KD-69517			5304	KD-69519			5306	KD-69523				KD-69527
				KD-69510	I-6112			*KD-69865*	KD-69516			*KD-69867*	KD-69518			*KD-69869*	KD-69522				KD-69526
				E 2	E 1-2 R			2	E 2			2	E 2			2	E 2				E 2
				♿ 🚲 ✻	♿ ✕ 🚲 ✻				♿ 🚲 ✻				♿ 🚲 ✻				♿ 🚲 ✻				♿ 🚲 ✻
km					K 1																
0	0	**JELENIA GÓRA**	240 o		4.16			5.34				7.48				9.48					
10,525	10,525	Rybnica						5.46				7.59				9.59					
16,254	16,254	Stara Kamienica						5.53				8.06				10.06					
20,872	20,872	Kwieciszowice						5.58				8.11				10.11					
26,036	26,036	Rębiszów						6.04				8.17				10.17					
31,536	31,536	Młyńsko						6.09				8.23				10.23					
37,604	37,604	**Gryfów Śląski**			4.57			6.17				8.37				10.39					
40,155	40,155	Ubocze						6.21				8.41				10.42					
43,912	43,912	Olszyna Lubańska			5.05			6.26				8.46				10.47					
51,982	51,982	**Lubań Śląski**	p		5.15			6.36				8.55				10.57					
	51,982	**Lubań Śląski**	o	4.56	5.16			⟨	7.23			⟨	9.04			⟨	11.08				13.33
	61,062	Gierałtów		5.08				⟨	7.35			⟨	9.16			⟨	11.21				13.45
	64,114	Gierałtów Wykroty		5.13				⟨	7.40			⟨	9.22			⟨	11.26				13.51
	73,783	**WĘGLINIEC**	260 p	5.24	5.44			⟨	7.52			⟨	9.33			⟨	11.38				14.02
		Węgliniec	*260 o*	5.40	5.54			⟨	8.05			⟨	9.42			⟨	11.47				14.13
		Wrocław Główny	*260 p*	7.20	7.27			⟨	9.41			⟨	11.33			⟨	13.34				16.04
51,982	51,982	**Lubań Śląski**	o					6.54				8.56				10.57					
58,229	58,229	Zaręba						7.02				9.03				11.04					
62,722	62,722	Batowice Lubańskie						7.07				9.08				11.09					
66,042	66,042	Mikułowa						7.11				9.12				11.13					
71,575	71,575	Jerzmanki						7.19				9.19				11.20					
75,814	⟨	**ZGORZELEC MIASTO**	p					⟨				⟨				⟨					
	75,625	**ZGORZELEC**	260 p					7.26				9.26				11.27					
		Zgorzelec	*260 o*					7.27				9.27				11.28					
		*Görlitz / Węgliniec**	*260 p*					7.31				9.31				11.31					

KWISA — **IC NAŁKOWSKA** do Warszawy Wsch. — **KACZAWA**

1 kursuje codziennie oprócz 11.XI;

255 JELENIA GÓRA - LUBAŃ ŚLĄSKI - WĘGLINIEC / ZGORZELEC

km		Informacja o pociągu		D19 5308 KD-69871 🚗 2	D1 KD-69531 KD-69530 E 2 ♿🚲✻	D19 5310 KD-69873 🚗 2	D1 KD-69537 KD-69536 E 2 ♿🚲✻	D19 5312 KD-69875 🚗 2	D1 KD-69543 KD-69542 E 2 ♿🚲✻	D19 5314 KD-69877 🚗 2	IC I-61171 I-61170 E 1-2 R ♿✕🚲✻ K	D1 KD-69545 KD-69544 E 2 ♿🚲✻ 1
		Szklarska Poręba Górna	*240 o*									
		Wałbrzych Główny	*240 o*									
		Jelenia Góra	*240 p*									
0	0	**JELENIA GÓRA**	240 o	13.48		15.48		17.48		19.48	**20.26**	
10,525	10,525	Rybnica		13.59		15.59		18.00		19.59		
16,254	16,254	Stara Kamienica		14.06		16.06		18.07		20.06		
20,872	20,872	Kwieciszowice		14.11		16.11		18.13		20.11		
26,036	26,036	Rębiszów		14.17		16.17		18.20		20.17		
31,536	31,536	Młyńsko		14.23		16.23		18.26		20.23		
37,604	37,604	**Gryfów Śląski**		14.37		16.38		18.41		20.37	**21.06**	
40,155	40,155	Ubocze		14.41		16.42		18.44		20.41		
43,912	43,912	Olszyna Lubańska		14.46		16.47		18.49		20.46	**21.15**	
51,982	51,982	**Lubań Śląski**	p	14.55		16.56		18.58		20.55	**21.25**	
	51,982	**Lubań Śląski**	o	⟨	15.04	⟨	17.09	⟨	19.29	⟨	**21.26**	21.44
	61,062	Gierałtów		⟨	15.16	⟨	17.21	⟨	19.41	⟨		21.56
	64,114	Gierałtów Wykroty		⟨	15.21	⟨	17.26	⟨	19.46	⟨		22.02
	73,783	**WĘGLINIEC**	260 p	⟨	15.33	⟨	17.38	⟨	19.58	⟨	**21.53**	22.13
		Węgliniec	*260 o*	⟨	15.42	⟨	17.46	⟨	20.08	⟨	**22.16**	22.27
		Wrocław Główny	*260 p*	⟨	17.43	⟨	19.35	⟨	21.48	⟨	**23.52**	0.18
51,982	51,982	**Lubań Śląski**	o	14.56		16.57		18.58		20.56		
58,229	58,229	Zaręba		15.03		17.04		19.06		21.03		
62,722	62,722	Batowice Lubańskie		15.08		17.09		19.11		21.08		
66,042	66,042	Mikułowa		15.12		17.13		19.14		21.12		
71,575	71,575	Jerzmanki		15.19		17.20		19.21		21.19		
75,814	⟨	**ZGORZELEC MIASTO**	260 p	⟨		⟨		⟨		⟨		
	75,625	**ZGORZELEC**	260 p	15.26		17.26		19.27		21.26		
		Zgorzelec	*260 o*	15.27		17.27		19.28		21.27		
		*Görlitz / Węgliniec**	*260 p*	15.31		17.31		19.31		21.31		

ŁUŻYCE

IC KARKONOSZE do Białegostoku

1 do 3.XI i od 7.XII Gierałtów Wykroty odj. 22.07, Węgliniec przyj. 22.19;

255 ZGORZELEC / WĘGLINIEC - LUBAŃ ŚLĄSKI - JELENIA GÓRA

km																				
		*Görlitz / Węgliniec**	*260 o*		5.00*					7.39					9.39						13.39
		Zgorzelec	*260 p*		⟨					7.43					9.43						13.43
		Informacja o pociągu			D19		IC	D1		D19	D1			D1	D19			D1			D19
					KD-69843		I-16171	KD-69551		5303	KD-69553			KD-69559	5305			KD-69561			5307
					KD-69842		I-16170	KD-69550		*KD-69844*	KD-69552			KD-69558	*KD-69846*			KD-69560			*KD-69848*
					2		E 1-2 R	E 2		2	E 2			E 2	2			E 2			2
							1														
0		**ZGORZELEC**	260 o		⟨		KARKONOSZE IC			7.44	ŁUŻYCE				9.44						13.44
⟨	0	**ZGORZELEC MIASTO**	260 o		5.21					⟨					⟨						⟨
4,050	4,239	Jerzmanki			5.29					7.51					9.51						13.51
9,583	9,772	Mikułowa			5.36					7.58					9.58						13.58
12,903	13,092	Batowice Lubańskie			5.40					8.02					10.02						14.02
17,396	17,585	Zaręba			5.46					8.08					10.08						14.08
23,643	23,832	**Lubań Śląski**	p		5.53					8.15					10.15						14.15
		Wrocław Główny	*260 o*		⟨		4.27	4.37		⟨	6.16			7.50	⟨			9.53			⟨
		Węgliniec	*260 p*		⟨		5.59	6.34		⟨	7.56			9.36	⟨			11.41			⟨
	0	**WĘGLINIEC**	260 o		⟨		6.10	6.42		⟨	8.08			9.44	⟨			11.51			⟨
	9,669	Gierałtów Wykroty			⟨			6.53		⟨	8.19			9.55	⟨			12.02			⟨
	12,721	Gierałtów			⟨			6.58		⟨	8.24			10.00	⟨			12.07			⟨
	21,801	**Lubań Śląski**	p		⟨		6.37	7.11		⟨	8.37			10.13	⟨			12.19			⟨
23,643	23,832	**Lubań Śląski**	260 o		5.54		6.38			8.16					10.19						14.16
31,713	31,902	Olszyna Lubańska			6.03		6.49			8.25					10.28						14.25
35,470	35,659	Ubocze			6.08					8.30					10.33						14.30
38,021	38,210	**Gryfów Śląski**			6.20		6.57			8.34					10.37						14.34
44,089	44,278	Młyńsko			6.28					8.42					10.44						14.42
49,589	49,778	Rębiszów			6.34					8.48					10.50						14.48
54,753	54,942	Kwieciszowice			6.40					8.54					10.56						14.54
59,371	59,560	Stara Kamienica			6.45					8.59					11.01						14.59
65,100	65,289	Rybnica			6.53					9.06					11.09						15.06
75,625	75,815	**JELENIA GÓRA**	240 p		7.05		7.38			9.18					11.20						15.17
		Jelenia Góra	*240 o*																		
		Wałbrzych Główny	*240 p*																		
		Szklarska Poręba Górna	*240 p*																		

1 z Białegostoku;

255 ZGORZELEC / WĘGLINIEC - LUBAŃ ŚLĄSKI - JELENIA GÓRA

km																				
		Görlitz	*260 o*					15.39				17.39				19.39					
		Zgorzelec	*260 p*					15.43				17.43				19.43					
		Informacja o pociągu		D1			D1	D19			D1	D19				D19	D1		IC		D1
				KD-69565			KD-69569	5309			KD-69573	5311				5313	KD-69581		I-1613		KD-69583
				KD-69564			KD-69568	*KD-69850*			KD-69572	*KD-69852*				*KD-69856*	KD-69580		I-1612		KD-69582
				E 2			E 2	2			E 2	2				2	E 2		E 1-2 R		E 2
				♿ 🚲 ✻			♿ 🚲 ✻				♿ 🚲 ✻						♿ 🚲 ✻		♿ 🚲 ✻ 1		♿ 🚲 ✻ 2
0		**ZGORZELEC**	260 o	KWISA				15.44				17.44				19.44	KACZAWA		NAŁKOWSKA IC		
⟨	0	**ZGORZELEC MIASTO**	260 o					⟨				⟨				⟨					
4,050	4,239	Jerzmanki						15.51				17.52				19.51					
9,583	9,772	Mikułowa						15.59				18.00				19.58					
12,903	13,092	Batowice Lubańskie						16.03				18.05				20.02					
17,396	17,585	Zaręba						16.09				18.11				20.08					
23,643	23,832	**Lubań Śląski**	p					16.17				18.19				20.15					
		Wrocław Główny	*260 o*	12.28			13.46	⟨			15.51	⟨				⟨	18.28		18.36		19.57
		Węgliniec	*260 p*	14.04			15.37	⟨			17.40	⟨				⟨	20.02		20.07		21.43
	0	**WĘGLINIEC**	260 o	14.12			15.45	⟨			17.48	⟨				⟨	20.12		20.44		21.55
	9,669	Gierałtów Wykroty		14.23			15.56	⟨			17.59	⟨				⟨	20.24		|		22.06
	12,721	Gierałtów		14.28			16.02	⟨			18.04	⟨				⟨	20.29		|		22.11
	21,801	**Lubań Śląski**	p	14.41			16.14	⟨			18.16	⟨				⟨	20.42		21.11		22.24
23,643	23,832	**Lubań Śląski**	260 o					16.18				18.21				20.16			21.27		
31,713	31,902	Olszyna Lubańska						16.27				18.30				20.26			21.38		
35,470	35,659	Ubocze						16.32				18.35				20.31			|		
38,021	38,210	**Gryfów Śląski**						16.36				18.39				20.35			21.47		
44,089	44,278	Młyńsko						16.43				18.46				20.42			|		
49,589	49,778	Rębiszów						16.49				18.52				20.55			|		
54,753	54,942	Kwieciszowice						16.55				18.58				21.01			|		
59,371	59,560	Stara Kamienica						17.00				19.02				21.06			|		
65,100	65,289	Rybnica						17.07				19.10				21.13			|		
75,625	75,815	**JELENIA GÓRA**	240 p					17.18				19.21				21.25			22.27		
		Jelenia Góra	*240 o*													21.28					
		Wałbrzych Główny	*240 p*													22.19					
		Szklarska Poręba Górna	*240 p*																		

1 z Białegostoku, kursuje codziennie oprócz 10.XI;

2 w dniach 4.XI - 6.XII Węgliniec 21.51/22.15, Gierałtów Wykroty 22.26, Gierałtów 22.31, Lubań Śląski przyj. 22.44;

260 WROCŁAW - LEGNICA - WĘGLINIEC - ZGORZELEC - GÖRLITZ *(D)*

	Białystok	*o*					20.21														
	*Warszawa Wschodnia / Jelcz-Laskowice**	*o*					22.39														
	Wrocław Główny	*215, 220 p*					4.22														
				D19		D19	IC		D1	REGIO	D19	D25	D25	D11		D1	D10	D11	D1		
				KD-69843		5300	I-16171		KD-69551	R-76200	5302	5842				KD-69553	5790				
	Informacja o pociągu			KD-69842		*KD-69841*	I-16170		KD-69550	R-76201	*KD-69865*	*KD-67351*	KD-67351	KD-66555		KD-69552	*KD-66521*	KD-66557	KD-69555		
				🚗 2		🚗 2	E 1-2 ℝ		E 2	🚗 2	🚗 2	🚗 2	🚗 2	E 2		E 2	🚗 2	E 2	E 2		
							♿✕🚲✻		♿🚲✻					♿🚲✻		♿🚲✻		♿🚲✻	♿🚲✻		
km						2	1			3		©	Ⓓ	Ⓓ			4 5	Ⓓ	©		
0	**WROCŁAW GŁÓWNY**	200, 265 o					4.27		4.37			⌇ 5.30		⌇ 5.43		6.16		⌇ 6.45	⌇ 6.50		
4,956	Wrocław Muchobór	265					|		4.43			⌇ 5.36		⌇ 5.49		6.22		⌇ 6.51	⌇ 6.56		
6,812	Wrocław Nowy Dwór						4.37		4.47			⌇ 5.39		⌇ 5.54		6.26		⌇ 6.54	⌇ 7.00		
9,495	Wrocław Żerniki						|		4.50			⌇ |		⌇ 5.57		|		⌇ 6.57	⌇ 7.03		
13,577	**Wrocław Leśnica**						4.43		4.54			⌇ 5.44		⌇ 6.00		6.31		⌇ 7.01	⌇ 7.06		
20,734	Mrozów						|		4.59			⌇ |		⌇ 6.05		|		⌇ 7.06	⌇ 7.11		
24,433	Miękinia						|		5.02			⌇ 5.52		⌇ 6.09		6.37		⌇ 7.09	⌇ 7.15		
29,618	Przedmoście Święte						|		5.07			⌇ |		⌇ 6.14		|		⌇ 7.14	⌇ 7.20		
33,839	**Środa Śląska**						4.56		5.11			⌇ 5.59		⌇ 6.17		6.44		⌇ 7.18	⌇ 7.23		
42,706	Malczyce						|		5.16			⌇ 6.06		⌇ 6.23		6.49		⌇ 7.23	⌇ 7.29		
52,223	Szczedrzykowice						|		5.22			⌇ |		⌇ 6.29		|		⌇ 7.30	⌇ 7.36		
54,950	Jaśkowice Legnickie	▼					|		5.25			⌇ |		⌇ 6.32		|		⌇ 7.33	⌇ 7.39		
65,113	**Legnica**	235, 267, 270 p					5.14		5.32			⌇ 6.21		⌇ 6.39		7.03		⌇ 7.40	⌇ 7.47		
		o					5.15		5.42			⌇ 6.23	⌇ 6.23	⌇ 6.40		7.04		⌇ 7.41			
70,750	Jezierzany	270					|		5.47			⌇ |	⌇ |	⟨		|		⟨			
74,575	Miłkowice	270					|		5.51	*z Żagania*		⌇ 6.32	⌇ 6.32	***cd. tab.***		7.10		***cd. tab.***			
83,566	**Chojnów**						5.27		5.57		*z Wałbrzycha Głównego*	⟨	⟨	***267***		7.16		***267***			
89,980	Osetnica						|		6.01			***cd. tab.***	***cd. tab.***			7.21					
95,119	Okmiany						|		6.05			***270***	***270***	*do Lubina*		7.25		*do Lubina*			
102,300	Tomaszów Bolesławiecki						|		6.10			***TELEMANN*** *do Forst /Lausitz/*				7.30					
110,623	**Bolesławiec**						5.44		6.17	***z tab.***			*do Żar*			7.36					
123,648	Zebrzydowa						|		6.24	***270***						7.44					
130,355	Zagajnik	▼					|		6.29	⟨						7.48					
136,076	**Węgliniec**	255, 270 p					5.59		6.34	6.37						7.56					
		o		5.00		⌇ 5.30	6.10		6.42	6.50						8.08	8.06				
150,056	Pieńsk			5.10		⌇ 5.41	⟨		⟨	7.01						⟨	8.17				
152,421	Lasów			5.13		⌇ 5.44	⟨		⟨	7.04	***z tab.***					⟨	|				
158,497	Jędrzychowice			5.18		⌇ 5.49	⟨ ***IC***		⟨	7.09	***255***					⟨	8.23				
160,631	Zgorzelec Miasto	▼		5.21		⌇ 5.51	⟨		⟨	7.12	⟨					⟨ ***ŁUŻYCE***	8.26				
162,608	**ZGORZELEC**	255 p		⟨		⌇ 5.54	⟨ ***KARKONOSZE***		⟨	7.15	7.26					⟨	8.29				
	Zgorzelec	*255 o*		⟨		⟨	⟨		⟨	*7.44*	⟨					⟨	*9.44*				
	Lubań Śląski	*255 p*		5.53		⟨	6.37		7.11	*8.15*	⟨					8.37	*10.15*				
	Jelenia Góra	*255 p*		7.05		⟨	7.38			*9.18*	⟨						*11.20*				
162,608	**ZGORZELEC**	255 o				⌇ 5.55					7.27						8.30				
163,707	*Granica Państwa*	↓				⌇ |					|					|				
164,035	**GÖRLITZ** *(D)*	p				⌇ 5.59					7.31						8.34				
	Görlitz	*o*				*6.06*					*7.43*						8.41				
	Dresden Hauptbahnhof	*p*				*7.42*					*9.20*						9.56				

1 w dniu 19/20.X Białystok odj. 20.41, Warszawa Wschodnia 22.59, a od 1/2.XII Białystok odj. 20.14;
2 kursuje ① - ⑥ (od 26.X Węgliniec odj. 5.31);
3 od 26.X Węgliniec odj. 6.52;
4 od 26.X Węgliniec odj. 8.07;
5 w dniach 1 - 3.XI na odcinku Bautzen - Arnsdorf ZKA (Dresden Hbf przyj. 10.52);

260 WROCŁAW - LEGNICA - WĘGLINIEC - ZGORZELEC - GÖRLITZ *(D)*

km	Informacja o pociągu																			
	Białystok	*o*																		
	*Warszawa Wschodnia / Jelcz-Laskowice**	*o*																		
	Wrocław Główny 215, 220	*p*																		
			D19	**D1**		**D1**	REGIO		**D11**	**D25**	**D19**	**D1**	REGIO					**D1**	**D25**	
			5304			KD-69559	**5660**		KD-66561		**5306**	KD-69561	**5662**							
			KD-69867	KD-69557		KD-69558	*R-76312/3*		KD-66563	KD-67353	*KD-69869*	KD-69560	*R-76314/5*					KD-69563	KD-67355	
			🚗 2	E 2		E 2	🚗 2		E 2	🚗 2	🚗 2	E 2	🚗 2					E 2	🚗 2	
				♿🚲✻		♿🚲✻			♿🚲✻			♿🚲✻						♿🚲✻		
0	**WROCŁAW GŁÓWNY** 200, 265	o		7.25		7.50			8.50			9.53						11.45		
4,956	Wrocław Muchobór 265			7.33		7.56			8.56			10.00						11.51		
6,812	Wrocław Nowy Dwór			7.37		8.00			9.00			10.04						11.54		
9,495	Wrocław Żerniki			7.40		8.03			9.03			10.07						11.57		
13,577	**Wrocław Leśnica**			7.44		8.06			9.06			10.10						12.01		
20,734	Mrozów			7.49		8.11			9.11			10.15						12.06		
24,433	Miękinia			7.52		8.14			9.14			10.19						12.09		
29,618	Przedmoście Święte			7.57		8.19			9.19			10.24						12.14		
33,839	**Środa Śląska**			8.01		8.22			9.22			10.27						12.18		
42,706	Malczyce			8.06		8.28			9.28			10.33						12.23		
52,223	Szczedrzykowice			8.13		8.34	*z Zielonej Góry Głównej*		9.34			10.39	*z Zielonej Góry Głównej*					12.30		
54,950	Jaśkowice Legnickie	↓		8.16		8.37			9.37			10.42						12.33		
65,113	**Legnica** 235, 267, 270	p		8.23		8.44			9.44			10.49						12.40		
		o				8.45			9.45	9.49		10.50						12.41	12.51	
70,750	Jezierzany 270					8.50			⟨	|		10.55						12.46	|	
74,575	Miłkowice 270					8.54			***cd. tab.***	9.56		10.59						12.50	12.59	
83,566	**Chojnów**					8.59			***267***	⟨		11.05						12.56	⟨	
89,980	Osetnica					9.04				***cd. tab.***		11.09						13.00	***cd. tab.***	
95,119	Okmiany					9.08			*do Lubina*	***270***		11.13						13.04	***270***	
102,300	Tomaszów Bolesławiecki					9.13						11.18						13.09		
110,623	**Bolesławiec**		*z Jeleniej Góry*			9.19	***z tab.***			*do Żar*	*z Jeleniej Góry*	11.24	***z tab.***					13.15	*do Żar*	
123,648	Zebrzydowa					9.26	***270***					11.32	***270***					p		
130,355	Zagajnik	↓				9.31	⟨					11.36	⟨							
136,076	**Węgliniec** 255, 270	p				9.36	9.33					11.41	11.35							
		o				9.44	9.48					11.51	11.48							
150,056	Pieńsk					⟨	9.58					⟨	11.58							
152,421	Lasów		***z tab.***			⟨	10.01				***z tab.***	⟨	12.01							
158,497	Jędrzychowice		***255***			⟨	10.06				***255***	⟨	12.06							
160,631	Zgorzelec Miasto	↓	⟨			⟨	10.09				⟨	⟨	12.09							
162,608	**ZGORZELEC** 255	p	9.26			⟨	10.12				11.27	⟨	12.12							
	Zgorzelec 255	*o*	⟨			⟨	⟨				⟨	⟨	*13.44*							
	Lubań Śląski 255	*p*	⟨			10.13	⟨				⟨	12.19	*14.15*							
	Jelenia Góra 255	*p*	⟨				⟨				⟨		*15.17*							
162,608	**ZGORZELEC** 255	o	9.27				10.14				11.28		12.14							
163,707	*Granica Państwa*	↓	|				|				|		|						
164,035	**GÖRLITZ** *(D)*	p	9.31				10.18				11.31		12.18							
	Görlitz	*o*	*9.43*				*10.41*				*11.43*		*12.41*							
	Dresden Hauptbahnhof	*p*	*11.20*				*11.56*				*13.20*		*13.56*							

260 WROCŁAW - LEGNICA - WĘGLINIEC - ZGORZELEC - GÖRLITZ *(D)*

km	Informacja o pociągu																			
	Białystok	o																		
	*Warszawa Wschodnia / Jelcz-Laskowice**	o																		
	Wrocław Główny 215, 220	p																		
				D1	D10	D11	D1 D19	D25	D19		D1	REGIO	D11		D1	D19	D25	D25	D11	D19
				KD-69565	5792				5308		KD-69569	5664						5846		5310
				KD-69564	*KD-66523*	KD-66565	KD-69567	KD-67357	*KD-69871*		KD-69568	*R-76316/7*	KD-66567		KD-69571	KD-69593	KD-67359	*KD-67361*	KD-66569	*KD-69873*
				E 2	2	E 2	2	2	2		E 2	2	E 2		E 2	2	2	2	E 2	2
				♿ 🚲 ✻		♿ 🚲 ✻					♿ 🚲 ✻		♿ 🚲 ✻		♿ 🚲 ✻				♿ 🚲 ✻	
					2 5		Ⓑ 1					3				Ⓑ 4	Ⓓ	Ⓒ	Ⓓ	
0	**WROCŁAW GŁÓWNY** 200, 265	o		12.28		12.49		13.05			13.46		14.11		14.38			⌇ 15.17	⌇ 15.17	
4,956	Wrocław Muchobór 265			12.34		12.55		13.11			13.52		14.19		14.44			⌇ 15.23	⌇ 15.23	
6,812	Wrocław Nowy Dwór			12.38		12.58		13.15			13.56		14.22		14.47			⌇ 15.29	⌇ 15.27	
9,495	Wrocław Żerniki			|		13.01		|			13.59		14.25		14.50			⌇ |	⌇ 15.30	
13,577	**Wrocław Leśnica**			12.43		13.05		13.20			14.02		14.28		14.54			⌇ 15.34	⌇ 15.34	
20,734	Mrozów			|		13.10		|			14.07		14.33		14.59			⌇ |	⌇ 15.39	
24,433	Miękinia			12.50		13.13		13.28			14.10		14.37		15.02			⌇ 15.42	⌇ 15.42	
29,618	Przedmoście Święte			|		13.17		|			14.15		14.42		15.07			⌇ |	⌇ 15.47	
33,839	**Środa Śląska**			12.56		13.21		13.35			14.18		14.45		15.11			⌇ 15.49	⌇ 15.51	
42,706	Malczyce			13.02		13.26		13.42			14.24		14.51		15.16			⌇ 15.56	⌇ 15.56	
52,223	Szczedrzykowice			|		13.32		|			14.30	*z Zielonej Góry Głównej*	14.58		15.23			⌇ |	⌇ 16.03	
54,950	Jaśkowice Legnickie	▼		|		13.35		|			14.33		15.01		15.26			⌇ |	⌇ 16.06	
65,113	**Legnica** 235, 267, 270	p		13.16		13.43		13.58			14.40		15.08		15.33			⌇ 16.10	⌇ 16.13	
		o		13.17		13.44	⌇ 13.46	14.06			14.46		15.10		15.34		⌇ 16.00	⌇ 16.15	⌇ 16.14	
70,750	Jezierzany 270	|		|		⟨	⌇ 13.50	|			14.51		⟨		15.39		⌇ |	⌇ |	⟨	
74,575	Miłkowice 270			13.24		***cd. tab.***	⌇ 13.54	14.13			14.55		***cd. tab.***		15.43		⌇ 16.08	⌇ 16.22	***cd. tab.***	
83,566	**Chojnów**			13.30		***267***	⌇ 14.00	⟨			15.00		***267***		15.49		⟨	⟨	***267***	
89,980	Osetnica			|			⌇ 14.05	***cd. tab.***			15.05				15.53		***cd. tab.***	***cd. tab.***		
95,119	Okmiany			|		*do Lubina*	⌇ 14.09	***270***			15.09		*do Lubina*		15.57		***270***	***270***	*do Lubina*	
102,300	Tomaszów Bolesławiecki			|			⌇ 14.15	***BÓBR*** *do Żar*			15.14				16.02			***WITELON*** *do Forst /Lausitz/*		
110,623	**Bolesławiec**			13.47			⌇ 14.22		*z Jeleniej Góry*		15.20	***z tab.***			16.08		*do Żar*			*z Jeleniej Góry*
123,648	Zebrzydowa			13.54			⌇ 14.30				15.27	***270***			16.16					
130,355	Zagajnik	▼		13.59			⌇ 14.36				15.32	⟨			16.21					
136,076	**Węgliniec** 255, 270	p		14.04			⌇ 14.41				15.37	15.35			16.26					
		o		14.12	14.07		⌇ 14.42				15.45	15.43				⌇ 16.43				
150,056	Pieńsk	|		⟨	14.18		⌇ 14.53				⟨	15.54				⌇ 16.53				
152,421	Lasów			⟨	|		⌇ 14.56		***z tab.***		⟨	15.57				⌇ 16.56				***z tab.***
158,497	Jędrzychowice			⟨	14.24		⌇ 15.01		***255***		⟨	16.02				⌇ 17.01				***255***
160,631	Zgorzelec Miasto	▼		⟨	14.27		⌇ 15.04		⟨		⟨	16.05				⌇ 17.04				⟨
162,608	**ZGORZELEC** 255	p		⟨	14.30		⌇ 15.07		15.26		⟨	16.08				⌇ 17.07				17.26
	Zgorzelec 255	o		⟨	⟨		*15.44*		⟨		⟨	⟨				*17.44*				⟨
	Lubań Śląski 255	p		14.41	⟨		*16.17*		⟨		16.14	⟨				*18.19*				⟨
	Jelenia Góra 255	p			⟨		*17.18*		⟨			⟨				*19.21*				⟨
162,608	**ZGORZELEC** 255	o			14.31				15.27			16.09								17.27
163,707	*Granica Państwa*	↓			|				|			|								|
164,035	**GÖRLITZ** *(D)*	p			14.34				15.31			16.18								17.31
	Görlitz	o			14.41				*15.43*			*16.41*								*17.43*
	Dresden Hauptbahnhof	p			15.56				*17.20*			*17.56*								*19.20*

1 od 27.X od Legnicy kursuje 1 minutę później, od Okmian 2 minuty później, a od Pieńska bez zmian;
2 od 26.X Węgliniec odj. 14.08;
3 od 26.X Węgliniec odj. 15.44;
4 od 27.X Węgliniec odj. 16.44;
5 w dniach 1 - 3.XI na odcinku Bautzen - Arnsdorf ZKA (Dresden Hbf przyj. 16.52);

260 WROCŁAW - LEGNICA - WĘGLINIEC - ZGORZELEC - GÖRLITZ *(D)*

	Białystok	*o*																⌇ 10.28			
	*Warszawa Wschodnia / Jelcz-Laskowice**	*o*				⌇ 15.39*												⌇ 13.04			
	Wrocław Główny *215, 220*	*p*				⌇ 16.17												⌇ 18.06			
				D1	REGIO	D11		D1	D19	D19	D99	D11		D1		D1	*IC*	D10	D1	
				KD-69573	**5666**					**5312**	**5832/34**					KD-69581	**I-1613**	**5794**		
	Informacja o pociągu			KD-69572	*R-76318/9*	KD-66571		KD-69577	KD-69595	*KD-69875*	*KD-67205*	KD-66573		KD-69579		KD-69580	**I-1612**	*KD-66525*	KD-66575	
				E 2	🚌 2	E 2		E 2	🚌 2	🚌 2	🚌 2	E 2		E 2		E 2	E 1-2 ®	🚌 2	E 2	
				♿🚲✻		♿🚲✻		♿🚲✻				♿🚲✻		♿🚲✻		♿🚲✻	♿✂🚲✻		♿🚲✻	
km					6	2			4		1	Ⓓ					3	5 7		
0	**WROCŁAW GŁÓWNY** 200, 265	o		15.51		16.31		16.51			⌇ 17.10	⌇ 17.19		17.50		18.28	⌇ **18.36**		18.49	
4,956	Wrocław Muchobór 265			15.58		16.37		16.57			⌇ |	⌇ 17.25		17.56		18.34	⌇ |		18.55	
6,812	Wrocław Nowy Dwór			16.01		16.41		17.00			⌇ |	⌇ 17.29		18.00		18.38	⌇ **18.47**		18.59	
9,495	Wrocław Żerniki			16.04		16.43		17.03			⌇ |	⌇ |		18.03		|	⌇ |		19.02	
13,577	**Wrocław Leśnica**			16.08		16.47		17.07			⌇ |	⌇ |		18.07		18.43	⌇ **18.53**		19.05	
20,734	Mrozów			16.13		16.52		17.12			⌇ |	⌇ |		18.12		|	⌇ |		19.10	
24,433	Miękinia			16.16		16.55		17.15			⌇ |	⌇ |		18.15		18.50	⌇ |		19.14	
29,618	Przedmoście Święte			16.21		17.00		17.20			⌇ |	⌇ |		18.20		|	⌇ |		19.19	
33,839	**Środa Śląska**			16.25		17.03		17.24			⌇ |	⌇ |		18.24		18.56	⌇ **19.05**		19.22	
42,706	Malczyce			16.30		17.09		17.29			⌇ |	⌇ |		18.29		19.02	⌇ |		19.28	
52,223	Szczedrzykowice			16.37	*z Zielonej Góry Głównej*	17.16		17.36			⌇ |	⌇ |		18.36		|	⌇ |		19.34	
54,950	Jaśkowice Legnickie	↓		16.40		17.19		17.39			⌇ |	⌇ |		18.39		|	⌇ |		19.37	
65,113	**Legnica** 235, 267, 270	p		16.47		17.26		17.46			⌇ 17.54	⌇ 18.02		18.46		19.15	⌇ **19.22**		19.44	
		o		16.48		17.27		17.49			⌇ 18.02	⌇ 18.03		18.47		19.16	⌇ **19.27**			
70,750	Jezierzany 270			16.54		⟨		17.54			⌇ |	⟨		18.52		|	⌇ |			
74,575	Miłkowice 270			16.58		***cd. tab.***		17.58			⌇ |	***cd. tab.***		18.56		19.23	⌇ |			
83,566	**Chojnów**			17.04		***267***		18.04			⟨	***267***		19.02		19.29	⌇ **19.39**			
89,980	Osetnica			17.08				18.08			***cd. tab.***			19.06		|	⌇ |			
95,119	Okmiany			17.12				18.12			***270***			19.10		|	⌇ |			
102,300	Tomaszów Bolesławiecki			17.17				18.17						19.15		|	⌇ |			
110,623	**Bolesławiec**			17.23	***z tab.***	*do Lubina*		18.24		*z Jeleniej Góry*	*do Berlina Lichtenbergu przyj. 21.30*	***JAN WYŻYKOWSKI*** *do Lubina*		19.21		19.45	⌇ **19.54**			
123,648	Zebrzydowa			17.31	***270***			18.31						p		19.52	⌇ |			
130,355	Zagajnik	↓		17.35	⟨			18.36								19.57	⌇ |			
136,076	**Węgliniec** 255, 270	p		17.40	17.37			18.41								20.02	⌇ **20.07**			
		o		17.48	17.46				⌇ 18.47							20.12	⌇ **20.44**	20.07		
150,056	Pieńsk			⟨	17.57				⌇ 18.56							⟨ ***KACZAWA***	⟨ ***NAŁKOWSKA***	20.17		
152,421	Lasów			⟨	18.00				⌇ 18.59	***z tab.***						⟨	⟨	|		
158,497	Jędrzychowice			⟨	18.05				⌇ 19.04	***255***						⟨	⟨ *IC*	20.23		
160,631	Zgorzelec Miasto	↓		⟨	18.08				⌇ 19.07	⟨						⟨	⟨	20.26		
162,608	**ZGORZELEC** 255	p		⟨	18.11				⌇ 19.10	19.27						⟨	⟨	20.29		
	Zgorzelec *255*	*o*		⟨	⟨				*19.44*	⟨						⟨	⟨	⟨		
	Lubań Śląski *255*	*p*		18.16	⟨				*20.15*	⟨						20.42	⌇ **21.11**	⟨		
	Jelenia Góra *255*	*p*			⟨				*21.25*	⟨							⌇ **22.27**	⟨		
162,608	**ZGORZELEC** 255	o			18.12					19.28								20.30		
163,707	*Granica Państwa*	↓			|					|							|		
164,035	**GÖRLITZ** *(D)*	p			18.18					19.31								20.34		
	Görlitz	*o*			*18.41*					*19.43*								20.41		
	Dresden Hauptbahnhof	*p*			*19.56*					*21.20*								21.56		

1 kursuje w ⑤ i ⑦ (pociąg niedostępny w komunikacji krajowej; obowiązują bilety specjalne KD i DB);
2 z Jelcza-Laskowic kursuje od 31.X w Ⓓ, a od Wrocławia Głównego codziennie;
3 kursuje codziennie oprócz 10.XI (do 30.XI Białystok odj. 10.39);
4 kursuje w ⑤ i ⑦ oraz 31.X;
5 do 25.X Węgliniec odj. 20.11, dalej 5 minut później, a od Görlitz bez zmian;
6 od 26.X Węgliniec odj. 17.47;
7 w dniach 31.X - 2.XI ZKA na odcinku Bautzen - Arnsdorf (Dresden Hbf przyj. 22.52), a w dniu 3.XI na odcinku Bautzen - Dresden Hbf (Dresden Hbf przyj. 23.26);

260 WROCŁAW - LEGNICA - WĘGLINIEC - ZGORZELEC - GÖRLITZ *(D)*

	Białystok	*o*																		
	*Warszawa Wschodnia / Jelcz-Laskowice**	*o*																		
	Wrocław Główny *215, 220*	*p*																		
				D11	D25	D19	D1	D1			D11	D1	D1 D19		D1	D1			D1	
	Informacja o pociągu			KD-66577 E 2 ♿🚲✻	KD-67363 🚗 2 1	5314 *KD-69877* 🚗 2	KD-69583 KD-69582 E 2 ♿🚲✻ 3	KD-69583 KD-69582 E 2 ♿🚲✻ 4			KD-69585 E 2 ♿🚲✻ ⑥	KD-69585 E 2 ♿🚲✻ Ⓑ	KD-69597 🚗 2 2		KD-69587 E 2 Ⓓ 🚗 2 Ⓒ ♿🚲✻	KD-69589 🚗 2			KD-69591 🚗 2	
km																				
0	**WROCŁAW GŁÓWNY** 200, 265	o		19.22	⌇ 19.30		⌇ 19.57	⌇ 19.57			⌇ 21.10	⌇ 21.10			21.55				23.05	
4,956	Wrocław Muchobór 265			19.28	⌇ 19.36		⌇ 20.03	⌇ 20.03			⌇ 21.16	⌇ 21.16			22.01				23.11	
6,812	Wrocław Nowy Dwór			19.32	⌇ 19.40		⌇ 20.07	⌇ 20.07			⌇ 21.20	⌇ 21.20			22.05				23.15	
9,495	Wrocław Żerniki			|	⌇ |		⌇ 20.10	⌇ 20.10			⌇ 21.23	⌇ 21.23			22.08				23.18	
13,577	**Wrocław Leśnica**			19.37	⌇ 19.45		⌇ 20.13	⌇ 20.13			⌇ 21.26	⌇ 21.26			22.12				23.21	
20,734	Mrozów			|	⌇ |		⌇ 20.18	⌇ 20.18			⌇ 21.31	⌇ 21.31			22.18				23.27	
24,433	Miękinia			19.43	⌇ |		⌇ 20.21	⌇ 20.22			⌇ 21.34	⌇ 21.34			22.21				23.30	
29,618	Przedmoście Święte			|	⌇ |		⌇ 20.26	⌇ 20.27			⌇ 21.39	⌇ 21.39			22.27				23.35	
33,839	**Środa Śląska**			19.50	⌇ |		⌇ 20.29	⌇ 20.31			⌇ 21.42	⌇ 21.42			22.31				23.39	
42,706	Malczyce			19.55	⌇ |		⌇ 20.35	⌇ 20.37			⌇ 21.48	⌇ 21.48			22.37				23.46	
52,223	Szczedrzykowice			|	⌇ |		⌇ 20.41	⌇ 20.43			⌇ 21.54	⌇ 21.54			22.44				23.53	
54,950	Jaśkowice Legnickie	↓		|	⌇ |		⌇ 20.44	⌇ 20.46			⌇ 21.56	⌇ 21.56			22.47				23.56	
65,113	**Legnica** 235, 267, 270	p		20.09	⌇ 20.18		⌇ 20.51	⌇ 20.53			⌇ 22.03	⌇ 22.03			22.55				0.04	
		o		20.10	20.21		⌇ 20.52	⌇ 21.00			⌇ 22.07	⌇ 22.18	⌇ 22.18			23.03				
70,750	Jezierzany 270			⟨	|		⌇ 20.57	⌇ 21.05			⟨	⌇ 22.23	⌇ 22.23			23.08				
74,575	Miłkowice 270			***cd. tab.***	20.28		⌇ 21.00	⌇ 21.08			***cd. tab.***	⌇ 22.27	⌇ 22.28			23.12				
83,566	**Chojnów**			***267***	⟨		⌇ 21.06	⌇ 21.14			***267***	⌇ 22.32	⌇ 22.34			23.18				
89,980	Osetnica				***cd. tab.***		⌇ 21.10	⌇ 21.18				⌇ 22.37	⌇ 22.39			23.24				
95,119	Okmiany				***270***		⌇ 21.14	⌇ 21.22				⌇ 22.41	⌇ 22.44			23.29				
102,300	Tomaszów Bolesławiecki						⌇ 21.19	⌇ 21.27				⌇ 22.46	⌇ 22.49			23.34				
110,623	**Bolesławiec**						⌇ 21.25	⌇ 21.34				⌇ 22.52	⌇ 22.56			23.42				
123,648	Zebrzydowa						⌇ 21.33	⌇ 21.41				⌇ 22.59	⌇ 23.04			23.50				
130,355	Zagajnik	↓					⌇ 21.37	⌇ 21.46				⌇ 23.04	⌇ 23.09			23.56				
136,076	**Węgliniec** 255, 270	p					⌇ 21.43	⌇ 21.51				⌇ 23.10	⌇ 23.14			0.02				
		o					⌇ 21.55	⌇ 22.15					23.15							
150,056	Pieńsk						⟨	⟨					23.24							
152,421	Lasów						⟨	⟨					23.27							
158,497	Jędrzychowice						⟨	⟨					23.32							
160,631	Zgorzelec Miasto	↓					⟨	⟨					23.35							
162,608	**ZGORZELEC** 255	p				21.26	⟨	⟨					23.38							
	Zgorzelec *255*	*o*				⟨	⟨	⟨												
	Lubań Śląski *255*	*p*				⟨	⌇ 22.24	⌇ 22.44												
	Jelenia Góra *255*	*p*				⟨														
162,608	**ZGORZELEC** 255	o				21.27														
163,707	*Granica Państwa*	↓				|													
164,035	**GÖRLITZ** *(D)*	p				21.31														
	Görlitz	*o*				*22.43*														
	Dresden Hauptbahnhof	*p*				*0.21*														

CUPRUM do Lubina

JAN KEPLER do Żar

z Jeleniej Góry

do Lubina

z tab. ***255***

1 z Wrocławia Głównego kursuje w ⑤ i ⑦ oraz 31.X, 11.XI, a od Legnicy codziennie;
2 z Legnicy kursuje w ⑥, a od Węglińca codziennie;
3 kursuje codziennie oprócz 4.XI - 6.XII;
4 kursuje 4.XI - 6.XII;

260 GÖRLITZ *(D)* - ZGORZELEC - WĘGLINIEC - LEGNICA - WROCŁAW

km	Informacja o pociągu																			
	Dresden Hauptbahnhof	*o*																		
	Görlitz	*p*																		
				D1			D1	D1			D11		D19 D1	D1		D1	*IC*	D11		
				KD-69500												KD-69511	I-6113			
				E 2 Ⓓ												KD-69510	I-6112	KD-66530		
				2 Ⓒ			KD-69502 2	KD-69504			KD-66528		KD-69506 2	KD-69508			E 1-2 Ⓡ			
				♿ 🚲 ✻				E 2 ♿ 🚲 ✻			E 2 ♿ 🚲 ✻ Ⓓ		2	E 2 ♿ 🚲 ✻ 1		E 2 ♿ 🚲 ✻	♿ 🍷 🚲 ✻ K 3	E 2 ♿ 🚲 ✻		
0	**GÖRLITZ** *(D)*	o																		
0,328	*Granica Państwa*	↓																		
1,427	**ZGORZELEC**	255 p																		
	Jelenia Góra	*255 o*															4.16			
	Lubań Śląski	*255 p*														4.56	5.16			
	Zgorzelec	*255 p*														⟨	⟨			
1,427	**ZGORZELEC**	255 o											4.29			⟨	⟨			
3,404	Zgorzelec Miasto												4.32			⟨	⟨			
5,538	Jędrzychowice												4.35			⟨	⟨			
11,614	Lasów												4.40			⟨	⟨			
13,979	Pieńsk	↓											4.43			⟨	⟨			
27,959	**Węgliniec**	255, 270 p											4.54			5.25	5.44			
		o					3.54						4.55	5.01		5.40	5.54			
33,680	Zagajnik						3.59						5.00	5.06		5.47	|			
40,387	Zebrzydowa						4.05						5.06	5.10		5.52	|			
53,412	**Bolesławiec**						4.15						5.16	5.19		6.02	6.11			
61,735	Tomaszów Bolesławiecki						4.22						5.23	5.25		6.08	|			
68,916	Okmiany						4.27						5.28	5.30		6.13	|			
74,055	Osetnica						4.32						5.33	5.34		6.17	|			
80,469	**Chojnów**						4.37						5.38	5.38		6.21	6.27			
89,460	Miłkowice	270					4.43						5.44	5.44		6.27	|			
93,285	Jezierzany	270 ↓					4.47						5.48	5.47		6.30	|			
98,922	**Legnica**	235, 267, 270 p					4.52				5.30		5.53	5.53		6.34	6.39	6.36		
		o		4.02				4.59			5.31			6.02		6.35	6.40	6.45		
109,085	Jaśkowice Legnickie			4.09				5.06			5.38			6.09		|	|	6.52		
111,812	Szczedrzykowice			4.12				5.09			5.41			6.12		|	|	6.54		
121,329	Malczyce			4.19				5.16			5.48			6.18		6.47	|	7.00		
130,196	**Środa Śląska**			4.26				5.22			5.54			6.24		6.53	6.58	7.06		
134,417	Przedmoście Święte			4.30				5.25			5.57			6.27		|	|	7.09		
139,602	Miękinia			4.35				5.30			6.02			6.32		6.59	|	7.14		
143,301	Mrozów			4.39				5.34			6.06			6.35		|	|	7.17		
150,458	**Wrocław Leśnica**			4.44				5.39			6.11			6.40		7.06	7.12	7.21		
154,540	Wrocław Żerniki			4.48				5.43			6.14			6.43		|	|	7.25		
157,223	Wrocław Nowy Dwór			4.51				5.46			6.17			6.46		7.11	7.18	7.28		
159,079	Wrocław Muchobór	265 ↓		4.55				5.49			6.21			6.51		7.14	|	7.31		
164,035	**WROCŁAW GŁÓWNY**	200, 265 p		5.01				5.59			6.29			6.59		7.20	7.27	7.38		
	Wrocław Główny	*215, 220 o*															7.42			
	*Warszawa Wschodnia / Jelcz-Laskowice**	*p*															12.46			
	Białystok	*p*																		

z Lubina — *z tab. 267*

z Lubina — *z tab. 267*

KWISA — **IC NAŁKOWSKA**

1 z Węglińca kursuje ① - ⑥, a od Legnicy codziennie;
2 do Węglińca kursuje codziennie, a do Legnicy w ⑦;
3 kursuje codziennie oprócz 11.XI;

260 GÖRLITZ *(D)* - ZGORZELEC - WĘGLINIEC - LEGNICA - WROCŁAW

km	Informacja o pociągu																			
	Dresden Hauptbahnhof	o			4.08								5.34	6.08		6.08				
	Görlitz	p			5.53								7.14	7.25		7.25				
				D25	D19	D1	D11	D1		D1		D11	D10	D10	D1	D19	D11		D25	
					5301								5791	5791	KD-69517	5303				
				KD-76300	*KD-69860*	KD-69512	KD-66532	KD-69512		KD-69514		KD-66534	*KD-66500*	*KD-66500*	KD-69516	*KD-69844*	KD-66536		KD-76302	
				2	2	E 2	E 2	E 2		2		E 2	2	2	E 2	2	E 2		2	
					① - ⑥					① - ⑥		Ⓓ	2	1			Ⓒ		Ⓓ	
0	**GÖRLITZ** *(D)*	o			6.05								7.33	7.33		7.39				
0,328	*Granica Państwa*	↓																		
1,427	**ZGORZELEC** 255	p			6.09								7.37	7.37		7.43				
	Jelenia Góra *255*	*o*			⟨								*5.34*	*5.34*		⟨				
	Lubań Śląski *255*	*p*			⟨								*6.54*	*6.54*	7.23	⟨				
	Zgorzelec *255*	*p*			⟨								*7.26*	*7.26*	⟨	⟨				
1,427	**ZGORZELEC** 255	o			6.10								7.38	7.38	⟨	7.44				
3,404	Zgorzelec Miasto				6.13								7.41	7.41	⟨	⟨				
5,538	Jędrzychowice				6.15								7.43	7.43	⟨	***cd. tab.***				
11,614	Lasów				6.20								|	|	⟨	***255***				
13,979	Pieńsk				6.23								7.49	7.49	⟨					
27,959	**Węgliniec** 255, 270	p			6.34								8.00	8.00	7.52					
		o		***WITTELON*** *z Żar*		6.44	***CUPRUM*** *z Lubina*			7.21					8.05	*do Jeleniej Góry*			***BÓBR*** *z Żar*	
33,680	Zagajnik					6.49				7.27					8.10					
40,387	Zebrzydowa					6.54				7.32		*z Lubina*			8.14		*z Lubina*			
53,412	**Bolesławiec**					7.02				7.42					8.23					
61,735	Tomaszów Bolesławiecki					7.08				7.48					|					
68,916	Okmiany			***z tab.***		7.13				7.54					|				***z tab.***	
74,055	Osetnica			***270***		7.17				7.58					|				***270***	
80,469	**Chojnów**			⟨		7.22	***z tab.***			8.03		***z tab.***			8.39		***z tab.***		⟨	
89,460	Miłkowice 270			6.58		7.28	***267***			8.09		***267***			8.45		***267***		9.31	
93,285	Jezierzany 270			|		7.31	⟨			8.13		⟨			|		⟨		|	
98,922	**Legnica** 235, 267, 270	p		7.05		7.37	7.38			8.18		8.35			8.52		9.04		9.38	
		o		7.08			7.39	7.44				8.37			8.53		9.07		9.41	
109,085	Jaśkowice Legnickie			|			|	7.51			8.44			|		9.13		|	
111,812	Szczedrzykowice			|			|	7.54			8.47			|		9.16		|	
121,329	Malczyce			7.23			|	8.00				8.53			9.06		9.23		9.55	
130,196	**Środa Śląska**			7.30			|	8.06				8.59			9.11		9.28		10.02	
134,417	Przedmoście Święte			|			|	8.09			9.02			|		9.32		|	
139,602	Miękinia			7.37			|	8.14				9.07			9.18		9.36		10.09	
143,301	Mrozów			|			|	8.18			9.11			|		9.40		|	
150,458	**Wrocław Leśnica**			7.45			|	8.23				9.16			9.25		9.45		10.17	
154,540	Wrocław Żerniki			|			|	8.26			9.19			|		9.48		|	
157,223	Wrocław Nowy Dwór			7.50			8.12	8.29				9.22			9.31		9.51		10.23	
159,079	Wrocław Muchobór 265			7.54			8.15	8.32				9.26			9.35		9.55		10.27	
164,035	**WROCŁAW GŁÓWNY** 200, 265	p		8.02			8.21	8.38				9.33			9.41		10.03		10.33	
	Wrocław Główny *215, 220*	*o*																		
	*Warszawa Wschodnia / Jelcz-Laskowice**	*p*																		
	Białystok	*p*																		

1 kursuje ① - ⑥ oprócz 31.X, 20.XI (w dniach 1, 2.XI na odcinku Arnsdorf - Bautzen ZKA, Dresden Hbf odj. 5.12);

2 kursuje w ⑦ oraz 31.X, 20.XI;

260 GÖRLITZ *(D)* - ZGORZELEC - WĘGLINIEC - LEGNICA - WROCŁAW

km	Informacja o pociągu																			
	Dresden Hauptbahnhof	*o*			*6.35*		*8.08*					*8.35*								
	Görlitz	*p*			*8.12*		*9.25*					*10.12*								
				D25	REGIO	D1	D19		D1	D11	D99	REGIO	D25	D1				D1		D11
				5843	5661	KD-69519	5305				5835	5663	KD-76304	KD-69523						
				KD-76302	R-67202/3	KD-69518	KD-69846		KD-69520	KD-66538	KD-76208	R-67632/3	KD-76202	KD-69522				KD-69524		KD-66540
				2	2	E 2	2		2	E 2	2	2	2	E 2				E 2		E 2
				©		♿🚲✻			©	Ⓓ	1			♿🚲✻				♿🚲✻		♿🚲✻
0	**GÖRLITZ** *(D)*	o			9.07		9.39					11.07								
0,328	*Granica Państwa*	↓			|		|					|								
1,427	**ZGORZELEC**	255 p			9.11		9.43					11.11								
	Jelenia Góra	*255 o*			⟨		⟨					*7.48*								
	Lubań Śląski	*255 p*			⟨	9.04	⟨					*8.56*		11.08						
	Zgorzelec	*255 p*			⟨	⟨	⟨					*9.26*		⟨						
1,427	**ZGORZELEC**	255 o			9.12	⟨	9.44					11.12		⟨						
3,404	Zgorzelec Miasto				9.15	⟨	⟨					11.15		⟨						
5,538	Jędrzychowice				9.17	⟨	***cd. tab.***				z Berlina Lichtenbergu odj. 8.25	11.17		⟨						
11,614	Lasów				9.22	⟨	***255***					11.22		⟨						
13,979	Pieńsk	↓		z Forst /Lausitz/ **BÓBR**	9.25	⟨	do Jeleniej Góry					11.25		⟨						
27,959	**Węgliniec**	255, 270 p			9.37	9.33						11.37		11.38						
		o			9.46	9.42						11.45		11.47						
33,680	Zagajnik				⟨	9.48						⟨		11.52						
40,387	Zebrzydowa				***cd. tab.***	9.53						***cd. tab.***	z Żar	11.56						
53,412	**Bolesławiec**				***270***	10.02				z Lubina		***270***		12.05				13.31		z Lubina
61,735	Tomaszów Bolesławiecki					10.08								12.11				13.37		
68,916	Okmiany			***cd. tab.***	do Zielonej Góry Głównej	10.13					***z tab.***	do Zielonej Góry Głównej	***cd. tab.***	12.16				13.42		
74,055	Osetnica			***270***		10.17					***270***		***270***	12.20				13.46		
80,469	**Chojnów**			⟨		10.22				***z tab.***	⟨		⟨	12.24				13.51		***z tab.***
89,460	Miłkowice	270		⦚ 10.23		10.28				***267***	⦚ |		12.26	12.30				13.57		***267***
93,285	Jezierzany	270 ↓		⦚ |		10.31				⟨	⦚ |		|	12.34				14.00		⟨
98,922	**Legnica**	235, 267, 270 p		⦚ 10.30		10.36				⦚ 11.31	⦚ 11.56		12.35	12.38				14.05		14.36
		o		⦚ 10.31		10.38			⦚ 11.27	⦚ 11.32	⦚ 11.57			12.40				14.07		14.37
109,085	Jaśkowice Legnickie			⦚ |		10.44			⦚ 11.35	⦚ 11.38	⦚ |			12.47				14.14		14.43
111,812	Szczedrzykowice			⦚ |		10.47			⦚ 11.38	⦚ 11.41	⦚ |			12.50				14.17		14.46
121,329	Malczyce			⦚ 10.45		10.54			⦚ 11.45	⦚ 11.47	⦚ |			12.56				14.23		14.52
130,196	**Środa Śląska**			⦚ 10.52		11.00			⦚ 11.51	⦚ 11.53	⦚ |			13.02				14.29		14.57
134,417	Przedmoście Święte			⦚ |		11.03			⦚ 11.55	⦚ 11.56	⦚ |			13.06				14.32		15.01
139,602	Miękinia			⦚ 10.59		11.08			⦚ 12.00	⦚ 12.01	⦚ |			13.10				14.36		15.05
143,301	Mrozów			⦚ |		11.12			⦚ 12.04	⦚ 12.04	⦚ |			13.13				14.40		15.08
150,458	**Wrocław Leśnica**			⦚ 11.07		11.17			⦚ 12.09	⦚ 12.09	⦚ |			13.18				14.45		15.13
154,540	Wrocław Żerniki			⦚ |		11.20			⦚ 12.13	⦚ 12.12	⦚ |			13.22				14.48		15.16
157,223	Wrocław Nowy Dwór			⦚ 11.12		11.23			⦚ 12.16	⦚ 12.15	⦚ |			13.25				14.51		15.18
159,079	Wrocław Muchobór	265 ↓		⦚ 11.16		11.27			⦚ 12.19	⦚ 12.19	⦚ |			13.28				14.55		15.22
164,035	**WROCŁAW GŁÓWNY**	200, 265 p		⦚ 11.22		11.33			⦚ 12.25	⦚ 12.25	⦚ 12.44			13.34				15.01		15.31
	Wrocław Główny	*215, 220 o*																		
	*Warszawa Wschodnia / Jelcz-Laskowice**	*p*																		
	Białystok	*p*																		

POCIĄG DO KULTURY

1 kursuje w Ⓓ (pociąg niedostępny w komunikacji krajowej; obowiązują bilety specjalne KD i DB);

260 GÖRLITZ *(D)* - ZGORZELEC - WĘGLINIEC - LEGNICA - WROCŁAW

km	Informacja o pociągu																			
	Dresden Hauptbahnhof	o	12.08		*12.08*					*12.35*		*14.08*						*14.35*		*16.08*
	Görlitz	p	13.25		*13.25*					*14.12*		*15.25*						*16.12*		*17.25*
			D10	**D1**	**D19**	**D25**	**D1**	**D99**	**D11**	REGIO	**D1**	**D19**	**D11**	**D19**	**D1**		**D25**	REGIO	**D1**	**D19**
			5793	KD-69527	**5307**			**5839**		**5665**	KD-69531	**5309**						**5667**	KD-69537	**5311**
			KD-66502	KD-69526	*KD-69848*	KD-76306	KD-69528	*KD-76206*	KD-66542	*R-67634/5*	KD-69530	*KD-69850*	KD-66544	KD-69532	KD-69534		KD-76308	*R-67636/7*	KD-69536	*KD-69852*
			2	E 2 ♿🚲✻	2	2	E 2 ♿🚲✻	2	E 2 ♿🚲✻	2	E 2 ♿🚲✻	2	E 2 ♿🚲✻	2 Ⓑ	E 2 ♿🚲✻		2	2	E 2 ♿🚲✻	2
			3					1	Ⓓ											
0	**GÖRLITZ** *(D)*	o	13.33		13.39					15.07		15.39						17.07		17.39
0,328	*Granica Państwa*	↓	|		|					|	|						|		|
1,427	**ZGORZELEC**	255 p	13.37		13.43					15.12		15.43						17.12		17.43
	Jelenia Góra	*255* o	*9.48*		⟨					⟨		⟨		*13.48*				⟨		⟨
	Lubań Śląski	*255* p	*10.57*	13.33	⟨					⟨	15.04	⟨		*14.56*				⟨	17.09	⟨
	Zgorzelec	*255* p	*11.27*	⟨	⟨					⟨	⟨	⟨		*15.26*				⟨	⟨	⟨
1,427	**ZGORZELEC**	255 o	13.38	⟨	13.44					15.13	⟨	15.44		⌇ 16.14				17.13	⟨	17.44
3,404	Zgorzelec Miasto		13.41	⟨	⟨					15.16	⟨	⟨		⌇ 16.17				17.16	⟨	⟨
5,538	Jędrzychowice		13.43	⟨	***cd. tab.***					15.18	⟨	***cd. tab.***		⌇ 16.20				17.18	⟨	***cd. tab.***
11,614	Lasów		|	⟨	***255***					15.23	⟨	***255***		⌇ 16.24				17.23	⟨	***255***
13,979	Pieńsk	↓	13.50	⟨						15.26	⟨			⌇ 16.27				17.26	⟨	
27,959	**Węgliniec**	255, 270 p	14.01	14.02						15.37	15.33			⌇ 16.38				17.38	17.38	
		o		14.13						15.46	15.42				16.43			17.44	17.46	
33,680	Zagajnik			14.19						⟨	15.47				16.48			⟨	17.51	
40,387	Zebrzydowa			14.23						***cd. tab.***	15.52				16.52			***cd. tab.***	17.55	
53,412	**Bolesławiec**			14.32						***270***	16.01				17.01			***270***	18.04	
61,735	Tomaszów Bolesławiecki			14.38							16.07				17.07				18.10	
68,916	Okmiany			14.43							16.12				17.12				18.15	
74,055	Osetnica			14.47							16.16				17.16				18.19	
80,469	**Chojnów**			14.51							16.21				17.21				18.24	
89,460	Miłkowice	270		14.57		15.29					16.27				17.27				18.30	
93,285	Jezierzany	270 ↓		15.01		|				16.30				17.30				18.33	
98,922	**Legnica**	235, 267, 270 p		15.05		15.37					16.35				17.35				18.38	
		o		15.06			15.42				16.48				17.36				18.40	
109,085	Jaśkowice Legnickie			15.12			15.49				16.54				17.42				18.46	
111,812	Szczedrzykowice			15.15			15.52				16.57				17.45				18.49	
121,329	Malczyce			15.22			15.58				17.04				17.52				18.55	
130,196	**Środa Śląska**			15.28			16.04				17.09				17.58				19.01	
134,417	Przedmoście Święte			15.31			16.07				17.13				18.01				19.05	
139,602	Miękinia			15.36			16.12				17.18				18.06				19.09	
143,301	Mrozów			15.40			16.15				17.21				18.10				19.12	
150,458	**Wrocław Leśnica**			15.45			16.20				17.26				18.15				19.17	
154,540	Wrocław Żerniki			15.48			16.24				17.30				18.18				19.21	
157,223	Wrocław Nowy Dwór			15.51			16.27				17.33				18.22				19.24	
159,079	Wrocław Muchobór	265 ↓		15.56			16.30				17.36				18.26				19.27	
164,035	**WROCŁAW GŁÓWNY**	200, 265 p		16.04			16.39				17.43				18.32				19.35	
	Wrocław Główny	*215, 220* o																		
	*Warszawa Wschodnia / Jelcz-Laskowice**	p																		
	Białystok	p																		

z Berlina Lichtenbergu odj. 12.26

do Jeleniej Góry

z Żar

z Lubina

do Zielonej Góry Głównej

JAN KEPLER

POCIĄG DO KULTURY

1 kursuje w ⑤ (pociąg niedostępny w komunikacji krajowej; obowiązują bilety specjalne KD i DB);
2 do Legnicy kursuje codziennie, a do Wrocławia Głównego w ⑤ i ⑦ oraz 31.X, 11.XI;
3 w dniach 1 - 3.XI na odcinku Arnsdorf - Bautzen ZKA (Dresden Hbf odj. 11.12);

260 GÖRLITZ *(D)* - ZGORZELEC - WĘGLINIEC - LEGNICA - WROCŁAW

km	Informacja o pociągu																			
	Dresden Hauptbahnhof	*o*								18.08			*18.08*				*20.08*			
	Görlitz	*p*								19.25			*19.25*				*21.25*			
				D11	D19	D25	D1		D25	D10	D1	REGIO	D19				D19	*IC*	D1	
						5847			5847	5795	KD-69543	R-67630	5313				5315	I-61171	KD-69545	
				KD-66548	KD-69538	KD-76310	KD-69540		*KD-76310*	*KD-66504*	KD-69542	R-67631	*KD-69856*				*KD-69862*	I-61170	KD-69544	
				E 2	2	2	E 2		2	2	E 2	2	2				2	E 1-2 R	E 2	
					Ⓑ	Ⓓ			Ⓒ	1								K	2	
0	**GÖRLITZ** *(D)*	o								19.33			19.39				21.38			
0,328	*Granica Państwa*	↓								|			|			|			
1,427	**ZGORZELEC** 255	p								19.37			19.43				21.42			
	Jelenia Góra *255*	*o*			*15.48*					*17.48*			⟨				*19.48*	**20.26**		
	Lubań Śląski *255*	*p*			*16.57*					*18.58*	19.29		⟨				*20.56*	**21.26**	21.44	
	Zgorzelec *255*	*p*			*17.26*					*19.27*	⟨		⟨				*21.26*	⟨	⟨	
1,427	**ZGORZELEC** 255	o			⋮ 18.17					19.38	⟨	19.43	19.44				21.43	⟨	⟨	
3,404	Zgorzelec Miasto				⋮ 18.20					19.41	⟨	19.47	⟨				21.46	⟨	⟨	
5,538	Jędrzychowice				⋮ 18.22					19.43	⟨	19.49	*cd. tab.*				21.48	⟨	⟨	
11,614	Lasów				⋮ 18.27					|	⟨	19.54	*255*				21.53	⟨	⟨	
13,979	Pieńsk	↓			⋮ 18.30					19.49	⟨	19.57					21.56	⟨	⟨	
27,959	**Węgliniec** 255, 270	p			⋮ 18.41					20.00	19.58	20.09					22.07	**21.53**	22.13	
33,680	Zagajnik	o									20.08	20.23						**22.16**	22.27	
40,387	Zebrzydowa										20.13	⟨						|	22.32	
53,412	**Bolesławiec**						19.33				20.17	*cd. tab.*						|	22.37	
61,735	Tomaszów Bolesławiecki						19.39				20.26	*270*						**22.33**	22.45	
68,916	Okmiany					*cd. tab.*	19.44		*cd. tab.*		|							|	22.51	
74,055	Osetnica					*270*	19.48		*270*		|							|	22.56	
80,469	**Chojnów**			*z tab.*		⟨	19.53		⟨		20.41							|	23.00	
89,460	Miłkowice 270			*267*		⋮ 19.43	19.59		⋮ 20.19		20.47							**22.50**	23.05	
93,285	Jezierzany 270	↓		⟨		⋮ |	20.02		⋮ |		|						|	23.11	
98,922	**Legnica** 235, 267, 270	p		19.11		⋮ 19.51	20.07		⋮ 20.26		20.54							|	23.14	
109,085	Jaśkowice Legnickie	o		19.12			20.09		⋮ 20.29		21.01							**23.02**	23.19	
111,812	Szczedrzykowice			|			20.15		⋮ |		|						**23.03**	23.20	
121,329	Malczyce			|			20.18		⋮ |		|						|	23.26	
130,196	**Środa Śląska**			19.25			20.25		⋮ 20.44		21.14							|	23.29	
134,417	Przedmoście Święte			19.31			20.31		⋮ 20.50		21.20							|	23.36	
139,602	Miękinia			|			20.34		⋮ |		|						**23.22**	23.42	
143,301	Mrozów			19.37			20.39		⋮ 20.58		21.26							|	23.45	
150,458	**Wrocław Leśnica**			|			20.43		⋮ |		|						|	23.50	
154,540	Wrocław Żerniki			19.43			20.48		⋮ 21.05		21.33							|	23.54	
157,223	Wrocław Nowy Dwór			|			20.51		⋮ |		|						**23.36**	23.59	
159,079	Wrocław Muchobór 265	↓		19.49			20.54		⋮ 21.11		21.38							|	0.02	
164,035	**WROCŁAW GŁÓWNY** 200, 265	p		19.53			20.58		⋮ 21.14		21.42							**23.42**	0.06	
				20.00			21.04		⋮ 21.22		21.48							|	0.10	
	Wrocław Główny *215, 220*	*o*																**23.52**	0.18	
	*Warszawa Wschodnia / Jelcz-Laskowice**	*p*																**0.20**		
	Białystok	*p*																**5.41**		
																		7.56		

JAN WYŻYKOWSKI z Lubina

z Żar

TELEMANN z Forst / Lausitz/

ŁUŻYCE

cd. tab. 270

cd. tab. 270

cd. tab. 255

do Żagania

do Wałbrzycha Głównego

IC KARKONOSZE

1 w dniach 1 - 3.XI na odcinku Arnsdorf - Bautzen ZKA (Dresden Hbf odj. 17.12);

2 do 3.XI i od 7.XII Węgliniec przyj. 22.19;

265 WROCŁAW - WOŁÓW - ŚCINAWA - GŁOGÓW - ZIELONA GÓRA

		*Budapest Keleti / Białystok**	o				19.25															
		*Wien Hbf / Warszawa Wsch.**	o				22.10															
		Przemyśl Główny	o				18.34															
		Kraków Główny	o				22.19															
		*Katowice / Międzylesie**	o				0.36										5.09					
		Wrocław Główny 220, 230, 240	p				5.04										7.28					
		Informacja o pociągu					IC 456 I-47011 2 R	REGIO R-66211 E 2		REGIO R-67413 E 2		REGIO R-66213 E 2		REGIO R-66413 E 2			TLK I-48103 2 R		REGIO R-67417 E 2		REGIO R-66301 E 2
km							1	Ⓓ				Ⓓ		Ⓓ			K 4		3		Ⓓ
0	0	**WROCŁAW GŁÓWNY**	260 o				5.09	5.25		5.48		6.22		6.50			7.47		8.14		8.55
4,956	⟨	Wrocław Muchobór	260					5.31		5.54		6.28		6.56			⟨		8.22		9.01
7,184	6,942	Wrocław Kuźniki						5.36		5.59		6.33		6.57			8.01		8.26		9.06
8,629	8,387	Wrocław Stadion						5.38		6.01		6.35		7.03					8.29		9.08
13,042	12,800	Wrocław Pracze						5.43		6.05		6.40		7.08					8.33		9.13
20,457	20,215	Brzezinka Średzka						5.49		6.11		6.46		7.14					8.39		9.20
23,040	22,798	Czerna Mała						5.52		6.15		6.49		7.17					8.43		9.24
26,097	25,855	Księginice						5.56		6.19		6.53		7.21					8.46		9.27
30,321	30,079	**Brzeg Dolny**						6.01		6.24		6.58		7.26			8.21		8.52		9.33
35,577	35,335	Łososiowice						6.06		6.29		7.03		7.31					8.57		9.38
40,369	40,127	**Wołów**	p					6.11		6.33		7.08		7.35			8.29		9.01		9.43
			o							6.34				7.36			8.30		9.02		
51,885	51,643	Orzeszków								6.41				7.44					9.10		
54,553	54,311	Małowice Wołowskie								6.44				7.47					9.13		
58,720	58,478	**Ścinawa**	p							6.49				7.52			8.43		9.17		
			o							6.49				7.52			8.44		9.18		
65,577	65,335	Chełmek Wołowski								6.55				7.59					9.24		
74,469	74,227	Rudna Miasto								7.03				8.08					9.33		
77,651	77,409	**Rudna Gwizdanów**								7.07				8.13					9.37		
87,530	87,288	Grębocice								7.15				8.21					9.45		
94,303	94,061	Krzepów								7.20				8.26					9.51		
99,095	98,853	**Głogów**	p				6.28			7.24				8.32			9.16		9.56		
				1	2	3	4	5	6	7	8	9	10	11	12	13	14	15	16	17	18

IC NIGHTJET

TLK SWARÓŻYC

km				1	2	3	4	5	6	7	8	9	10	11	12	13	14	15	16	17	18
Informacja o pociągu					REGIO R-67431 E 2 ♿🚲✻ 2	REGIO R-70401 E 2 ♿🚲✻	IC 456 I-47011 2 R 🛏✻ 1	REGIO R-67433 E 2 ♿🚲✻ D		REGIO R-67413 E 2 ♿🚲✻							TLK I-48103 2 R K 4	REGIO R-70403 E 2 ♿🚲✻ D	REGIO R-67417 E 2 3		
99,095	98,853	**Głogów**	o		5.34	ŁĄCZA	**6.29**	6.39		7.25							**9.17**	MALTA	9.57		
105,425	105,183	Głogów Huta			5.42		|	6.48		7.33						|		10.06		
108,240	107,998	Wróblin Głogowski			5.47		|	6.53		7.38						|		10.11		
110,805	110,563	Brzeg Głogowski			5.50		|	6.56		7.41						|		10.14		
113,442	113,200	Czerna			5.53		|	6.59		7.44						|		10.17		
114,840	114,598	*Granica Województwa*			|		|	|		|						|		|		
118,708	118,466	Bytom Odrzański	▼		5.57		|	7.03		7.48							**9.36**		10.22		
130,675	130,433	**Nowa Sól**	p		6.05		|	7.11		7.56							**9.44**		10.31		
			o		6.05	6.30	|	7.11		7.56							**9.45**	10.16	10.31		
138,640	138,398	Niedoradz			6.11	6.36	|	7.17		8.02							|	10.22	10.38		
144,848	144,606	Zielona Góra Nowy Kisielin			6.16	6.41	|	7.22		8.07							|	10.26	10.44		
148,505	148,263	Zielona Góra Stary Kisielin	▼		6.20	6.44	|	7.26		8.11							|	10.30	10.48		
153,858	153,616	**ZIELONA GÓRA GŁÓWNA**	p		6.24	6.49	**7.09**	7.30		8.16							**10.01**	10.35	10.53		
		Zielona Góra Główna	*o*			6.51	**7.10**										**10.03**	10.38			
		Poznań Główny	*p*			8.50	〈										〈	12.37			
		*Szczecin Główny / Berlin Hbf**	*p*				**9.16***										**12.37**				
		*Kołobrzeg / Świnoujście**	*p*				〈										**15.18**				

1 Wien Hauptbahnhof / Budapest Keleti / Przemyśl Główny - Berlin Charlottenburg (w dniu 19/20.X Przemyśl Główny odj. 18.12, Kraków Główny 21.55, Katowice 0.20);
2 w dniach 26, 27.X, 2, 3.XI od Głogowa kursuje 12 minut później, Zielona Góra Główna przyj. 6.37;
3 do 28.X i od 5.XII od Ścinawy kursuje 7 minut później;
4 do 31.X Wrocław Główny przyj. 7.35;

265 WROCŁAW - WOŁÓW - ŚCINAWA - GŁOGÓW - ZIELONA GÓRA

		*Budapest Keleti / Białystok**	o																		
		*Wien Hbf / Warszawa Wsch.**	o																		
		Przemyśl Główny	o											6.48							
		Kraków Główny	o											10.12							
		*Katowice / Międzylesie**	o			9.06		9.06						⟨			12.33*				
		Wrocław Główny 220, 230, 240	p			11.24		11.24						13.39			14.54				
		Informacja o pociągu			REGIO R-67419 E 2 ♿🚲✻	*TLK* I-48105 2 ℝ K 2		*TLK* I-48105 2 ℝ K 4			REGIO R-67421 E 2 ♿🚲✻		REGIO R-66285 E 2	*IC* I-3811 1-2 ℝ ♿✂🚲✻ K 7	REGIO R-66303 E 2 Ⓓ		REGIO R-67410 R-67411 E 2 ♿🚲✻	REGIO R-66217 E 2 Ⓓ		REGIO R-66283 R-66419 E 2 3	*IC* I-68109 2 ℝ ✻ K 1
km				1	2	3	4	5	6	7	8	9	10	11	12	13	14	15	16	17	18
0	0	**WROCŁAW GŁÓWNY**	260 o		10.54	11.33		11.40			13.00		13.35	14.04	14.26		15.00	15.12		15.57	16.20
4,956	⟨	Wrocław Muchobór	260		11.00	|		⟨			13.06		13.41	|	14.32		15.06	15.18		16.03	⟨
7,184	6,942	Wrocław Kuźniki			11.05	11.44		11.54			13.09		13.46	|	14.36		15.10	15.22		16.06	16.33
8,629	8,387	Wrocław Stadion			11.07	|		|			13.12		13.49	|	14.39		15.13	15.24		16.09	|
13,042	12,800	Wrocław Pracze			11.11	|		|			13.17		13.53	|	14.43		15.17	15.30		16.13	|
20,457	20,215	Brzezinka Średzka			11.17	|		|			13.23		13.59	|	14.49		15.23	15.37		16.19	|
23,040	22,798	Czerna Mała			11.21	|		|			13.26		14.03	|	14.53		15.26	15.41		16.23	|
26,097	25,855	Księginice			11.24	|		|			13.30		14.06	|	14.56		15.30	15.45		16.26	|
30,321	30,079	**Brzeg Dolny**			11.30	12.05		12.20			13.35		14.12	|	15.02		15.35	15.51		16.32	16.54
35,577	35,335	Łososiowice	↓		11.34	|		|			13.40		14.17	|	15.07		15.40	15.56		16.37	|
40,369	40,127	**Wołów**	p		11.38	12.12		12.28			13.44		14.21	|	15.11		15.44	16.00		16.41	17.03
			o		11.39	12.13		12.29			13.45		14.22	|			15.45			16.42	17.04
51,885	51,643	Orzeszków			11.47	|		|			13.56		14.30	|			15.52			16.50	|
54,553	54,311	Małowice Wołowskie	↓		11.50	|		|			13.59		14.33	|			15.55			16.53	|
58,720	58,478	**Ścinawa**	p		11.55	12.26		12.41			14.03		14.38	|			15.59			16.58	17.19
			o		11.55	12.27		12.44			14.03			|			16.00			16.58	17.22
65,577	65,335	Chełmek Wołowski			12.02	|		|			14.09			|			16.06			17.05	|
74,469	74,227	Rudna Miasto			12.10	|		|			14.18			|			16.15			17.14	|
77,651	77,409	**Rudna Gwizdanów**			12.14	|		|			14.22			|			16.19			17.18	|
87,530	87,288	Grębocice			12.22	|		|			14.29			|			16.26			17.26	|
94,303	94,061	Krzepów	↓		12.27	|		|			14.34			|			16.31			17.32	|
99,095	98,853	**Głogów**	p		12.31	12.56		13.14			14.39			15.28			16.36			17.37	17.52

TLK TOWID — *TLK ŚWITA* — *IC MATEJKO* — *IC CZCIBÓR*

km		Informacja o pociągu		1	2	3	4	5	6	7	8	9	10	11	12	13	14	15	16	17	18
					REGIO	*TLK*	REGIO	*TLK*	REGIO		REGIO			*IC*			REGIO				*IC*
					R-67419 E 2 ♿🚲✻	I-48105 2 ℝ K 2	R-70407 E 2 ♿🚲✻ 6	I-48105 2 ℝ K 4	R-70407 E 2 ♿🚲✻ 5		R-67421 E 2 ♿🚲✻			I-3811 1-2 ℝ ♿✕🚲✻ K			R-67411 E 2 ♿🚲✻				I-68109 2 ℝ ✻ K 1
99,095	98,853	**Głogów**	o		12.32	**12.57**	GEŚNIK	**13.15**	GEŚNIK		14.40			**15.30**			16.37				**17.53**
105,425	105,183	Głogów Huta			12.40	|		|			14.48			|			16.45				|
108,240	107,998	Wróblin Głogowski			12.45	|		|			14.53			|			16.50				|
110,805	110,563	Brzeg Głogowski			12.48	|		|			14.56			|			16.53				|
113,442	113,200	Czerna			12.51	|		|			14.59			|			16.56				|
114,840	114,598	*Granica Województwa*			|	|		|			|			|			|			|
118,708	118,466	Bytom Odrzański	▼		12.55	**13.15**		**13.35**			15.03			|			17.00				**18.12**
130,675	130,433	**Nowa Sól**	p		13.03	**13.23**		**13.42**			15.10			**15.58**			17.08				**18.20**
			o		13.08	**13.24**	13.30	**13.43**	13.49		15.11			**15.59**			17.08				**18.21**
138,640	138,398	Niedoradz			13.14	|	13.36	|	13.55		15.17			|			17.14				|
144,848	144,606	Zielona Góra Nowy Kisielin			13.19	|	13.41	|	14.00		15.22			|			17.19				|
148,505	148,263	Zielona Góra Stary Kisielin	▼		13.22	|	13.45	|	14.04		15.25			|			17.23				|
153,858	153,616	**ZIELONA GÓRA GŁÓWNA**	p		13.27	**13.40**	13.49	**13.58**	14.08		15.30			**16.15**			17.28				**18.36**
		Zielona Góra Główna	*o*			**13.42**	14.09	**14.00**	14.09					**16.18**							**18.48**
		Poznań Główny	*p*			⟨	16.00	⟨	16.00					⟨							⟨
		*Szczecin Główny / Berlin Hbf**	*p*			**16.12**		**16.23**						**18.50**							**21.14**
		*Kołobrzeg / Świnoujście**	*p*											**20.33***							

1 kursuje w ⑤ i ⑦ oraz 31.X, 11.XI oprócz 1, 10.XI (w dniach 27.X, 3.XI Nowa Sól odj. 18.32, Zielona Góra Główna przyj. 18.47);
2 kursuje 29.X - 4.XII (w dniach 29 - 31.X, 4 - 7.XI Szczecin Główny przyj. 16.06);
3 do 27.X oraz 5 - 8, 10 - 13.XII od Ścinawy kursuje 9 minut później;
4 kursuje codziennie do 28.X i od 5.XII;
5 kursuje w Ⓓ w okresie 29.X - 4.XII;
6 kursuje w Ⓓ do 28.X i od 5.XII;
7 od 30.XI Kraków Główny odj. 10.05;

265 WROCŁAW - WOŁÓW - ŚCINAWA - GŁOGÓW - ZIELONA GÓRA

		*Budapest Keleti / Białystok**	o																			
		*Wien Hbf / Warszawa Wsch.**	o											14.59*								
		Przemyśl Główny	o							10.47				⟨								
		Kraków Główny	o							14.11				⟨								
		*Katowice / Międzylesie**	o							⟨				⟨								
		Wrocław Główny *220, 230, 240*	p							17.41				19.38								
		Informacja o pociągu		REGIO R-66219 R-67423 E 2		REGIO R-67425 E 2	REGIO R-67425 E 2			IC I-3805 1-2 ℝ K 10	REGIO R-66289 E 2		REGIO R-66415 R-67427 E 2	IC I-1713 1-2 ℝ 7	REGIO R-66305 R-66221 E 2			REGIO R-66417 E 2			REGIO R-66291 E 2
km				5		9	2				Ⓑ 1		6		4			3			
0	0	**WROCŁAW GŁÓWNY** 260	o	16.38		16.55	16.55			17.56	18.13		19.07	19.41	19.48			21.00			22.53
4,956	⟨	Wrocław Muchobór 260		16.44		17.01	17.01				18.22		19.13		19.54			21.06			22.59
7,184	6,942	Wrocław Kuźniki		16.48		17.05	17.06				18.26		19.17	19.50	19.59			21.10			23.03
8,629	8,387	Wrocław Stadion		16.50		17.07	17.08				18.29		19.19		20.01			21.12			23.06
13,042	12,800	Wrocław Pracze		16.55		17.11	17.12			IC MEHOFFER	18.34		19.23	IC NICKA	20.06			21.16			23.10
20,457	20,215	Brzezinka Średzka		17.01		17.17	17.18				18.41		19.29		20.12			21.22			23.16
23,040	22,798	Czerna Mała		17.04		17.21	17.22				18.45		19.32		20.15			21.26			23.20
26,097	25,855	Księginice		17.08		17.24	17.25				18.48		19.36		20.19			21.29			23.23
30,321	30,079	**Brzeg Dolny**		17.13		17.30	17.31				18.54		19.43	20.11	20.24			21.35			23.29
35,577	35,335	Łososiowice		17.18		17.34	17.35				18.59		19.47		20.29			21.39			23.34
40,369	40,127	**Wołów**	p	17.22		17.38	17.39				19.03		19.52	20.19	20.34			21.43			23.38
			o	17.23		17.39	17.40				19.04		19.55	20.20	20.35			21.44			23.39
51,885	51,643	Orzeszków		17.31		17.47	17.48				19.12		20.04		20.43			21.52			23.47
54,553	54,311	Małowice Wołowskie		17.34		17.50	17.51				19.15		20.08		20.46			21.55			23.50
58,720	58,478	**Ścinawa**	p	17.40		17.54	17.55				19.20		20.13	20.32	20.51			21.59			23.55
			o	17.40		17.54	17.55				19.20		20.13	20.33				21.59			
65,577	65,335	Chełmek Wołowski				18.00	18.02				19.26		20.19					22.07			
74,469	74,227	Rudna Miasto		17.54		18.09	18.10				19.35		20.27					22.15			
77,651	77,409	**Rudna Gwizdanów**				18.12	18.14				19.40		20.31					22.19			
87,530	87,288	Grębocice				18.20	18.22				19.48		20.39					22.27			
94,303	94,061	Krzepów				18.25	18.27				19.54		20.44					22.32			
99,095	98,853	**Głogów**	p	18.13		18.29	18.32			19.15	19.59		20.49	21.04				22.37			
				1	2	3	4	5	6	7	8	9	10	11	12	13	14	15	16	17	18

km		Informacja o pociągu		1	2	3	4	5	6	7	8	9	10	11	12	13	14	15	16	17	18
				REGIO	REGIO	REGIO	REGIO	REGIO		*IC*	REGIO		REGIO	*IC*		REGIO					
				R-67423	R-70411	R-67425	R-67425	R-70413		I-3805	R-70413		R-67427	I-1713		R-70723					
				E 2	E 2	E 2	E 2	E 2		1-2 ℝ	E 2		E 2	1-2 ℝ		E 2					
				5	Ⓓ	9	2	9		K	8		6	7							
99,095	98,853	**Głogów**	o	18.14		18.30	18.33			19.16			20.49	21.05							
105,425	105,183	Głogów Huta		|		18.38	18.41		|			20.57	|							
108,240	107,998	Wróblin Głogowski		|		18.43	18.46		|			21.02	|							
110,805	110,563	Brzeg Głogowski		|		18.46	18.49		|			21.05	|							
113,442	113,200	Czerna		|		18.49	18.52		|			21.08	|							
114,840	114,598	*Granica Województwa*		|		|	|		|			|	|							
118,708	118,466	Bytom Odrzański		18.33		18.53	18.57			|			21.12	21.24							
130,675	130,433	**Nowa Sól**	p	18.41		19.01	19.05			19.42			21.19	21.31							
			o	18.42	19.00	19.01	19.05	19.13		19.46	19.55		21.20	21.32		22.31					
138,640	138,398	Niedoradz		|	19.06	19.07	19.10	19.19		|	20.01		21.25	|		22.37					
144,848	144,606	Zielona Góra Nowy Kisielin		|	19.11	19.12	19.15	19.24		|	20.06		21.30	|		22.42					
148,505	148,263	Zielona Góra Stary Kisielin		|	19.14	19.16	19.19	19.27		|	20.09		21.34	|		22.46					
153,858	153,616	**ZIELONA GÓRA GŁÓWNA**	p	18.59	19.19	19.21	19.24	19.32		20.02	20.14		21.40	21.48		22.50					
		Zielona Góra Główna	*o*		19.36			19.36		20.03	20.16					22.51					
		Poznań Główny	*p*		21.24			21.35		⟨	22.04					⟨					
		*Szczecin Główny / Berlin Hbf**	*p*							22.32											
		*Kołobrzeg / Świnoujście**	*p*																		

KONRAD — RUSAŁKA — RUSAŁKA — RUSAŁKA — do Rzepina

1 w okresie 5 - 17, 19.XI - 2.XII Wołów odj. 19.08, Orzeszków 19.17, Małowice Wołowskie 19.21, dalej 7 minut później, od Rudnej Miasta 5 minut później, Głogów przyj. 20.05;
2 kursuje codziennie oprócz 26.X (w dniach 20 - 25, 28 - 31.X, 1, 4, 18.XI i od 3.XII od Nowej Soli kursuje 7 minut później, a w dniach 5 - 17, 19.XI - 2.XII od Wołowa 7 minut później, od Małowic Wołowskich 8 minut później i od Bytomia Odrzańskiego 7 minut później);
3 w dniach 5 - 17, 19.XI - 2.XII Wołów odj. 21.47, Orzeszków 21.55, Małowice Wołowskie 22.01, Ścinawa 22.08/22.08 i dalej 8 minut później;
4 do Wołowa kursuje w Ⓑ oprócz 1, 10.XI, a do Ścinawy w ⑦ oraz 11.XI oprócz 10.XI;
5 do Ścinawy kursuje w Ⓓ, a do Zielonej Góry Głównej w ⑤ oraz 31.X oprócz 1.XI;
6 do Głogowa kursuje codziennie, a do Zielonej Góry Głównej w ⑤ i ⑥ oraz 31.X;
7 do 31.X pociąg zestawiony z EZT;
8 kursuje w © oprócz 26.X;
9 kursuje 26.X;
10 od 30.XI Kraków Główny odj. 13.58;

265 ZIELONA GÓRA - GŁOGÓW - ŚCINAWA - WOŁÓW - WROCŁAW

		*Kołobrzeg / Świnoujście**	o																		
		*Szczecin Główny / Berlin Hbf**	o																		
		Poznań Główny	o												⟨						
		Zielona Góra Główna	p												5.53						
		Informacja o pociągu					REGIO				REGIO			REGIO	REGIO	*IC*			REGIO	REGIO
							R-66410				R-66412 / R-66226			R-76400	R-77330	I-7112			R-76402	R-76402
							E 2				E 2			E 2	E 2	1-2 ℝ			E 2	E 2
	km						2 3				2			2		K 5			4	1
0	0	**ZIELONA GÓRA GŁÓWNA**	o											5.15	5.54	**6.08**			⋮ 6.49	⋮ 7.12
5,353	5,353	Zielona Góra Stary Kisielin												5.20	5.59	|			⋮ 6.54	⋮ 7.17
9,010	9,010	Zielona Góra Nowy Kisielin												5.24	6.03	|			⋮ 6.58	⋮ 7.21
15,218	15,218	Niedoradz												5.29	6.07	|			⋮ 7.03	⋮ 7.26
23,183	23,183	**Nowa Sól**	p											5.35	6.13	**6.22**			⋮ 7.09	⋮ 7.32
			o											5.37		**6.23**			⋮ 7.09	⋮ 7.32
35,150	35,150	Bytom Odrzański												5.46		**6.32**			⋮ 7.17	⋮ 7.40
39,018	39,018	*Granica Województwa*												|	*z Rzepina*	|			⋮ |	⋮ |
40,416	40,416	Czerna												5.50		|			⋮ 7.22	⋮ 7.45
43,053	43,053	Brzeg Głogowski												5.53		|			⋮ 7.25	⋮ 7.48
45,618	45,618	Wróblin Głogowski												5.56		|			⋮ 7.28	⋮ 7.51
48,433	48,433	Głogów Huta												6.01		|			⋮ 7.33	⋮ 7.56
54,763	54,763	**Głogów**	p											6.09		**6.52**			⋮ 7.41	⋮ 8.04
			o				⋮ 4.24				5.15			6.10		**6.55**			⋮ 7.42	⋮ 8.05
59,555	59,555	Krzepów					⋮ 4.31				5.22			6.16		|			⋮ 7.48	⋮ 8.11
66,328	66,328	Grębocice					⋮ 4.36				5.27			6.21		|			⋮ 7.54	⋮ 8.17
76,207	76,207	**Rudna Gwizdanów**					⋮ 4.44				5.35			6.28		|			⋮ 8.01	⋮ 8.24
79,389	79,389	Rudna Miasto					⋮ 4.48				5.39			6.32		|			⋮ 8.05	⋮ 8.30
88,281	88,281	Chełmek Wołowski					⋮ 4.57				5.49			6.40		|			⋮ 8.13	⋮ 8.38
95,138	95,138	**Ścinawa**	p				⋮ 5.03				5.55			6.46		**7.29**			⋮ 8.19	⋮ 8.43
				1	2	3	4	5	6	7	8	9	10	11	12	13	14	15	16	17	18

km		Informacja o pociągu		1	2	3	4	5	6	7	8	9	10	11	12	13	14	15	16	17	18
					REGIO R-66292 E 2 ① - ⑥			REGIO R-66410 R-66212 E 2 3		REGIO R-66214 E 2 Ⓓ		REGIO R-66412 R-66226 E 2		REGIO R-66220 E 2 Ⓓ	REGIO R-76400 E 2 ♿🚲✻		IC I-7112 1-2 ® ♿✕🚲✻ K 5	REGIO R-66298 E 2 Ⓓ		REGIO R-76402 E 2 ♿🚲✻ 4	REGIO R-76402 E 2 ♿🚲✻ 1
95,138	95,138	**Ścinawa**	o		⋮ 3.56			5.04		⋮ 5.34		5.55			6.46		7.30			⋮ 8.20	⋮ 8.44
99,305	99,305	Małowice Wołowskie	↓		⋮ 4.03			5.11		⋮ 5.41		6.03			6.54		|			⋮ 8.26	⋮ 8.50
101,973	101,973	Orzeszków	↓		⋮ 4.06			5.14		⋮ 5.44		6.08			6.57		|			⋮ 8.30	⋮ 8.54
113,489	113,489	**Wołów**	p		⋮ 4.17			5.25		⋮ 5.55		6.20			7.08		7.49			⋮ 8.40	⋮ 9.04
			o		⋮ 4.18			5.26		⋮ 5.56		6.21		⋮ 6.52	7.14		7.50	⋮ 7.53		⋮ 8.41	⋮ 9.05
118,281	118,281	Łososiowice	↓		⋮ 4.25			5.34		⋮ 6.03		6.29		⋮ 7.00	7.21		|	⋮ 8.01		⋮ 8.48	⋮ 9.12
123,537	123,537	**Brzeg Dolny**	↓		⋮ 4.32			5.41		⋮ 6.10		6.36		⋮ 7.07	7.28		7.59	⋮ 8.07		⋮ 8.55	⋮ 9.19
127,761	127,761	Księginice	↓		⋮ 4.38			5.46		⋮ 6.15		6.41		⋮ 7.12	7.33		|	⋮ 8.13		⋮ 9.01	⋮ 9.24
130,818	130,818	Czerna Mała	↓		⋮ 4.41			5.50		⋮ 6.19		6.45		⋮ 7.16	7.37		|	⋮ 8.16		⋮ 9.06	⋮ 9.28
133,401	133,401	Brzezinka Średzka	↓		⋮ 4.44			5.53		⋮ 6.22		6.48		⋮ 7.19	7.40		|	⋮ 8.19		⋮ 9.09	⋮ 9.31
140,816	140,816	Wrocław Pracze	↓		⋮ 4.52			6.00		⋮ 6.29		6.56		⋮ 7.26	7.47		|	⋮ 8.27		⋮ 9.16	⋮ 9.38
145,229	145,229	Wrocław Stadion	↓		⋮ 4.57			6.05		⋮ 6.34		7.01		⋮ 7.31	7.53		|	⋮ 8.32		⋮ 9.21	⋮ 9.43
146,674	146,674	Wrocław Kuźniki	↓		⋮ 5.00			6.08		⋮ 6.37		7.03		⋮ 7.34	7.55		8.19	⋮ 8.34		⋮ 9.25	⋮ 9.45
148,902	⟨	Wrocław Muchobór 260	↓		⋮ 5.04			6.11		⋮ 6.41		7.08		⋮ 7.38	8.00		⟨	⋮ 8.39		⋮ 9.29	⋮ 9.49
153,858	153,616	**WROCŁAW GŁÓWNY** 260	p		⋮ 5.10			6.18		⋮ 6.48		7.14		⋮ 7.44	8.07		8.32	⋮ 8.45		⋮ 9.38	⋮ 9.55
		Wrocław Główny 220	*o*														8.47				
		*Katowice / Międzylesie**	*p*														⟨				
		Kraków Główny	*p*														⟨				
		Przemyśl Główny	*p*														⟨				
		*Wien Hbf / Warszawa Wsch.**	*p*														13.41*				
		*Budapest Keleti / Białystok**	*p*														15.50*				

IC KONOPNICKA

1 kursuje do 28.X i od 5.XII oraz 2, 3.XI (w dniach 5 - 9.XII Rudna Gwizdanów odj. 8.26);
2 w okresie 6 - 9.XII odjazd z Rudnej Gwizdanowa i Rudnej Miasta 2 minuty później;
3 z Głogowa kursuje ① - ⑥, a od Ścinawy codziennie;
4 kursuje 29.X - 4.XII codziennie oprócz 2, 3.XI;
5 do 1.XI pociąg zestawiony z EZT;

265 ZIELONA GÓRA - GŁOGÓW - ŚCINAWA - WOŁÓW - WROCŁAW

		*Kołobrzeg / Świnoujście**	o												8.17*						
		*Szczecin Główny / Berlin Hbf**	o	5.57					7.52						9.52						11.52
		Poznań Główny	o	⟨			7.17		⟨						⟨		10.50				⟨
		Zielona Góra Główna	p	8.17			8.58		10.13						12.16		12.53				14.21
		Informacja o pociągu		*IC* I-8304 1-2 ℝ ♿ ✕ 🚲 ✻ K		REGIO R-76404 E 2 ♿ 🚲 ✻ 4	REGIO R-79600 E 2 ♿ 🚲 ✻ Ⓓ		*IC* I-86108 2 ℝ ✻ K 5				REGIO R-76406 E 2 ♿ 🚲 ✻ 4		*IC* I-8310 1-2 ℝ ♿ ✕ 🚲 ✻ K		REGIO R-79606 E 2 ♿ 🚲 ✻ Ⓓ	REGIO R-76408 R-66420 E 2 2			*TLK* I-84104 2 ℝ K 3
km																					
0	0	**ZIELONA GÓRA GŁÓWNA**	o	8.18		8.44	9.00		10.14				11.18		12.17		12.55	12.56			14.23
5,353	5,353	Zielona Góra Stary Kisielin		|		8.49	9.05		|				11.23		|		12.59	13.01			|
9,010	9,010	Zielona Góra Nowy Kisielin		|		8.53	|		|				11.27		|		|	13.05			|
15,218	15,218	Niedoradz	▼	|		8.58	9.13		|				11.32		|		13.07	13.10			|
23,183	23,183	**Nowa Sól**	p	8.32		9.03	9.18		10.28				11.37		12.31		13.13	13.16			14.37
			o	8.33		9.04			10.29				11.38		12.32			13.16			14.38
35,150	35,150	Bytom Odrzański		|		9.12			10.38				11.46		|			13.25			14.48
39,018	39,018	*Granica Województwa*		|		|			|				|	|			|			|
40,416	40,416	Czerna		|		9.17			|				11.51		|			13.30			|
43,053	43,053	Brzeg Głogowski		|		9.20			|				11.54		|			13.34			|
45,618	45,618	Wróblin Głogowski		|		9.23			|				11.57		|			13.37			|
48,433	48,433	Głogów Huta	▼	|		9.28			|				12.02		|			13.42			|
54,763	54,763	**Głogów**	p	8.58		9.36			10.57				12.10		12.59			13.51			15.06
			o	8.59		9.37			10.58				12.11		13.00			14.03			15.07
59,555	59,555	Krzepów		|		9.43			|				12.16		|			14.10			|
66,328	66,328	Grębocice		|		9.48			|				12.21		|			14.16			|
76,207	76,207	**Rudna Gwizdanów**		|		9.55			|				12.28		|			14.25			|
79,389	79,389	Rudna Miasto		|		10.00			|				12.32		|			14.30			|
88,281	88,281	Chełmek Wołowski	▼	|		10.08			|				12.41		|			14.39			|
95,138	95,138	**Ścinawa**	p	|		10.14			11.30				12.47		|			14.45			15.42
				1	2	3	4	5	6	7	8	9	10	11	12	13	14	15	16	17	18

MALTA

GĘŚNIK

km		Informacja o pociągu		1	2	3	4	5	6	7	8	9	10	11	12	13	14	15	16	17	18
				IC		REGIO			IC	REGIO			REGIO		IC			REGIO	REGIO	REGIO	TLK
				I-8304		R-76404			I-86108	R-66432			R-76406 R-76407		I-8310			R-76408 R-66420	R-66434	R-66286	I-84104
				1-2 ℝ ♿ ✕ 🚲 ✻		E 2 ♿ 🚲 ✻			2 ℝ ✻	E 2			E 2 ♿ 🚲 ✻		1-2 ℝ ♿ ✕ 🚲 ✻			E 2	E 2	E 2	2 ℝ
				K 6					K 5	Ⓓ					K 7			2	Ⓓ 1		K 3
95,138	95,138	**Ścinawa**	o	|		10.15			⌇ **11.31**				12.48		|			14.46		15.20	**15.43**
99,305	99,305	Małowice Wołowskie	↓	|		10.22			⌇ |				12.54		|			14.52		15.27	|
101,973	101,973	Orzeszków	↓	|		10.25			⌇ |				12.58		|			14.56		15.30	|
113,489	113,489	**Wołów**	p	|		10.36			⌇ **11.49**				13.08		|			15.06		15.41	**16.02**
			o	|		10.36			⌇ **11.50**	⌇ 12.07			13.09		|			15.07	⌇ 15.24	15.42	**16.03**
118,281	118,281	Łososiowice	↓	|		10.44			⌇ |	⌇ 12.15			13.16		|			15.14	⌇ 15.32	15.49	|
123,537	123,537	**Brzeg Dolny**	↓	|		10.50			⌇ **12.06**	⌇ 12.21			13.23		|			15.21	⌇ 15.38	15.56	**16.17**
127,761	127,761	Księginice	↓	|		10.56			⌇ |	⌇ 12.27			13.28		|			15.26	⌇ 15.44	16.02	|
130,818	130,818	Czerna Mała	↓	|		10.59			⌇ |	⌇ 12.30			13.32		|			15.30	⌇ 15.48	16.05	|
133,401	133,401	Brzezinka Średzka	↓	|		11.02			⌇ |	⌇ 12.33			13.35		|			15.33	⌇ 15.52	16.08	|
140,816	140,816	Wrocław Pracze	↓	|		11.10			⌇ |	⌇ 12.41			13.42		|			15.40	⌇ 16.03	16.16	|
145,229	145,229	Wrocław Stadion	↓	|		11.14			⌇ |	⌇ 12.46			13.47		|			15.45	⌇ 16.09	16.21	|
146,674	146,674	Wrocław Kuźniki	↓	|		11.17			⌇ **12.27**	⌇ 12.48			13.49		|			15.48	⌇ 16.12	16.24	**16.39**
148,902	⟨	Wrocław Muchobór	260 ↓	|		11.21			⟨	⌇ 12.52			13.53		|			15.51	⌇ 16.18	16.28	⟨
153,858	153,616	**WROCŁAW GŁÓWNY**	260 p	**10.28**		11.27			⌇ **12.39**	⌇ 13.00			14.01		**14.25**			15.58	⌇ 16.24	16.34	**16.52**
		Wrocław Główny	*220 o*	**10.45**									14.10		**14.49**						**17.14**
		*Katowice / Międzylesie**	*p*	⟨									16.39*		⟨						**19.43**
		Kraków Główny	*p*	**14.19**											**18.26**						
		Przemyśl Główny	*p*	**17.54**											**21.36**						
		*Wien Hbf / Warszawa Wsch.**	*p*																		
		*Budapest Keleti / Białystok**	*p*																		

IC MEHOFFER

IC CZCIBÓR

IC MATEJKO

TLK ŚWIA-TOWID

1 w ⑤ oraz 31.X oprócz 1.XI Wrocław Stadion odj. 16.15, Wrocław Kuźniki 16.18, Wrocław Muchobór 16.23, Wrocław Główny przyj. 16.29;
2 z Zielonej Góry kursuje w ©, a od Głogowa codziennie (w dniach 5 - 8.XII Rudna Gwizdanów odj. 14.27, Rudna Miasto 14.32);
3 od 31.X Wrocław Główny odj. 17.26, ponadto w dniach 13 - 15.XI Szczecin Główny odj. 11.42;
4 w dniach 5 - 9.XII odjazd z Rudnej Gwizdanowa i Rudnej Miasta 2 minuty później;
5 kursuje w ① i ⑥ oraz 1, 12.XI oprócz 2, 11.XI;
6 od 30.XI Kraków Główny przyj. 14.16, Przemyśl Główny 17.35;
7 od 30.XI Kraków Główny przyj. 18.23;

265 ZIELONA GÓRA - GŁOGÓW - ŚCINAWA - WOŁÓW - WROCŁAW

		*Kołobrzeg / Świnoujście**	o											13.27					⟨		
		*Szczecin Główny / Berlin Hbf**	o											16.24					18.40*		
		Poznań Główny	o										16.36	⟨					⟨		20.09
		Zielona Góra Główna	p										18.18	18.50					20.54		21.59
		Informacja o pociągu		REGIO R-76410 E 2 Ⓓ 1		REGIO R-76412 E 2 ♿🚲✻ 5		REGIO R-76414 E 2 3				REGIO R-76418 E 2 ♿🚲✻ 5	REGIO R-79608 E 2 ♿🚲✻	*TLK* I-84102 2 R K		REGIO R-76420 E 2 ♿🚲✻ 7	REGIO R-76420 E 2 ♿🚲✻ 4 5		*IC* 457 *I-74010* 2 R 🛏 🍴✻ 2		REGIO R-79610 E 2 ♿🚲✻
km																					
0	0	**ZIELONA GÓRA GŁÓWNA**	o	⌇ 14.36		15.45		⌇ 16.30				17.53	18.20	18.51		⌇ 19.34	⌇ 19.41		20.55		22.01
5,353	5,353	Zielona Góra Stary Kisielin	↓	⌇ 14.42		15.50		⌇ |				17.58	18.25	|		⌇ 19.39	⌇ 19.46		|		22.06
9,010	9,010	Zielona Góra Nowy Kisielin	↓	⌇ 14.45		15.54		⌇ |				18.02	|	|		⌇ 19.42	⌇ 19.50		|		|
15,218	15,218	Niedoradz	↓	⌇ 14.50		15.59		⌇ |				18.07	18.33	|		⌇ 19.47	⌇ 19.55		|		22.14
23,183	23,183	**Nowa Sól**	p	⌇ 14.56		16.04		⌇ 16.46				18.12	18.38	19.05		⌇ 19.53	⌇ 20.01		|		22.19
			o	⌇ 14.57		16.05		⌇ 16.46				18.13		19.06		⌇ 19.53	⌇ 20.01		|		
35,150	35,150	Bytom Odrzański	↓	⌇ 15.06		16.13		⌇ 16.55				18.21		19.15		⌇ 20.02	⌇ 20.09		|		
39,018	39,018	*Granica Województwa*	↓	⌇ |		|		⌇ |				|				⌇ |	⌇ |		|		
40,416	40,416	Czerna	↓	⌇ 15.11		16.18		⌇ |				18.25		|		⌇ 20.07	⌇ 20.14		|		
43,053	43,053	Brzeg Głogowski	↓	⌇ 15.14		16.21		⌇ |				18.28		|		⌇ 20.10	⌇ 20.17		|		
45,618	45,618	Wróblin Głogowski	↓	⌇ 15.17		16.24		⌇ |				18.31		|		⌇ 20.13	⌇ 20.20		|		
48,433	48,433	Głogów Huta	↓	⌇ 15.22		16.29		⌇ |				18.36		|		⌇ 20.18	⌇ 20.25		|		
54,763	54,763	**Głogów**	p	⌇ 15.30		16.37		⌇ 17.15				18.44		19.34		⌇ 20.27	⌇ 20.33		21.33		
			o	⌇ 15.31		16.38		⌇ 17.21				18.45		19.35		→	20.34		21.34		
59,555	59,555	Krzepów	↓	⌇ 15.37		16.43		⌇ |				18.51		|			20.39		|		
66,328	66,328	Grębocice	↓	⌇ 15.43		16.48		⌇ |				18.56		|			20.47		|		
76,207	76,207	**Rudna Gwizdanów**	↓	⌇ 15.50		16.55		⌇ |				19.03		|			20.54		|		
79,389	79,389	Rudna Miasto	↓	⌇ 15.55		17.00		⌇ 17.46				19.07		|			20.59		|		
88,281	88,281	Chełmek Wołowski	↓	⌇ 16.03		17.09		⌇ |				19.15		|			21.07		|		
95,138	95,138	**Ścinawa**	p	⌇ 16.12		17.15		⌇ 18.00				19.22		20.09			21.13		|		
				1	2	3	4	5	6	7	8	9	10	11	12	13	14	15	16	17	18

KONRAD

RUSAŁKA

ŁĄCZA

km	km	Informacja o pociągu		1	2	3	4	5	6	7	8	9	10	11	12	13	14	15	16	17	18
				REGIO	REGIO	REGIO		REGIO				REGIO		TLK	REGIO		REGIO		IC		
				R-76410	R-66222	R-76412		R-76414				R-76418		I-84102	R-66436		R-76420		457		
				E 2	E 2	E 2		E 2				E 2		2 ℝ	E 2		E 2		I-74010		
						♿🚲✻						♿🚲✻					♿🚲✻		2 ℝ 🛄		
				Ⓓ	Ⓓ			3						K 6	Ⓓ				🛏🛏✻ 2		
95,138	95,138	**Ścinawa**	o	⌇ 16.16		17.16		⌇ 18.01				19.22		20.10			21.14		|		
99,305	99,305	Małowice Wołowskie	↓	⌇ 16.23		17.22		⌇ |				19.29		|			21.20		|		
101,973	101,973	Orzeszków	↓	⌇ 16.26		17.26		⌇ |				19.32		|			21.24		|		
113,489	113,489	**Wołów**	p	⌇ 16.37		17.36		⌇ 18.19				19.43		20.29			21.34		|		
			o	⌇ 16.37	⌇ 17.00	17.37		⌇ 18.20				19.43		20.30	⌇ 20.46		21.35		|		
118,281	118,281	Łososiowice	↓	⌇ 16.45	⌇ 17.08	17.44		⌇ |				19.51		|	⌇ 20.54		21.42		|		
123,537	123,537	**Brzeg Dolny**	↓	⌇ 16.55	⌇ 17.15	17.51		⌇ 18.33				19.57		20.44	⌇ 21.00		21.49		|		
127,761	127,761	Księginice	↓	⌇ 17.00	⌇ 17.20	17.56		⌇ |				20.03		SWARÓŻYC |	⌇ 21.06		21.54		|		
130,818	130,818	Czerna Mała	↓	⌇ 17.04	⌇ 17.24	18.00		⌇ |				20.06		| TLK	⌇ 21.09		21.58		|		
133,401	133,401	Brzezinka Średzka	↓	⌇ 17.07	⌇ 17.27	18.03		⌇ |				20.09		|	⌇ 21.12		22.01		| NIGHJET		
140,816	140,816	Wrocław Pracze	↓	⌇ 17.14	⌇ 17.34	18.10		⌇ |				20.18		|	⌇ 21.20		22.08		| IC		
145,229	145,229	Wrocław Stadion	↓	⌇ 17.19	⌇ 17.39	18.15		⌇ 18.53				20.22		|	⌇ 21.25		22.13		|		
146,674	146,674	Wrocław Kuźniki	↓	⌇ 17.22	⌇ 17.42	18.17		⌇ 18.55				20.27		21.07	⌇ 21.27		22.15		|		
148,902	⟨	Wrocław Muchobór	260 ↓	⌇ 17.26	⌇ 17.45	18.20		⌇ 19.00				20.31		⟨	⌇ 21.31		22.19		|		
153,858	153,616	**WROCŁAW GŁÓWNY**	260 p	⌇ 17.33	⌇ 17.51	18.26		⌇ 19.07				20.37		21.21	⌇ 21.37		22.25		22.53		
		Wrocław Główny	*220 o*											21.26					22.58		
		*Katowice / Międzylesie**	*p*											23.42					2.45		
		Kraków Główny	*p*																5.28		
		Przemyśl Główny	*p*																9.29		
		*Wien Hbf / Warszawa Wsch.**	*p*																7.00		
		*Budapest Keleti / Białystok**	*p*																8.35		

1 w okresie 5 - 15, 19.XI - 2.XII od Głogowa kursuje 5 minut później, Ścinawa przyj. 16.16, a w dniach 5, 6.XII Rudna Gwizdanów odj. 15.52;
2 Berlin Charlottenburg - Wien Hauptbahnhof / Budapest Keleti / Przemyśl Główny (w dniach 5 - 8.XII Wrocław Główny przyj. 22.55) (od 29/30.XI Kraków Główny przyj. 5.42);
3 kursuje w ⑦ oraz 11.XI oprócz 10.XI (w dniu 8.XII Rudna Gwizdanów odj. 17.44, Rudna Miasto 17.48);
4 na odcinku Zielona Góra Główna - Głogów kursuje codziennie oprócz 26, 27.X, 2, 3.XI;
5 w dniach 5 - 8.XII odjazd z Rudnej Gwizdanowa i Rudnej Miasta 2 minuty później;
6 do 30.X Katowice przyj. 23.58;
7 kursuje 26, 27.X, 2, 3.XI;

267 LEGNICA - LUBIN

	Jelcz-Laskowice	*215 o*																	
	Wrocław Główny	*260 o*				*4.37*		⌇ *5.30*	⌇ 5.43		⌇ 6.45	⌇ *6.50*				8.50				
	Legnica	*260 p*				*5.32*		⌇ *6.21*	⌇ 6.39		⌇ 7.40	⌇ *7.47*				9.44				
	Informacja o pociągu			D11		D11		D11	D11		D11	D11				D11				
				KD-66551		KD-66579		KD-66555	KD-66555		KD-66557	KD-66559				KD-66561 KD-66563				
				E 2		E 2		E 2	E 2		E 2	E 2				E 2				
				♿🚲✻		♿🚲✻		♿🚲✻	♿🚲✻		♿🚲✻	♿🚲✻				♿🚲✻				
km				Ⓓ				Ⓒ	Ⓓ		Ⓓ	Ⓒ								
0	**LEGNICA**	235, 260, 270 o		⌇ 4.37		5.43		⌇ 6.40	⌇ 6.40		⌇ 7.41	⌇ 7.53				9.45				
5,764	Rzeszotary	|		⌇ |		5.49		⌇ 6.45	⌇ 6.45		⌇ 7.46	⌇ 7.59				9.51				
11,649	Raszówka	|		⌇ |		5.53		⌇ 6.50	⌇ 6.50		⌇ 7.51	⌇ 8.03				9.55				
14,593	Gorzelin	|		⌇ |		5.56		⌇ 6.53	⌇ 6.53		⌇ 7.54	⌇ 8.06				9.58				
17,640	Chróstnik	↓		⌇ |		5.59		⌇ 6.56	⌇ 6.56		⌇ 7.57	⌇ 8.09				10.01				
22,329	**LUBIN**	p		⌇ 4.54		6.03		⌇ 7.00	⌇ 7.00		⌇ 8.01	⌇ 8.13				10.05				

ciąg dalszy

	Jelcz-Laskowice	*215 o*							⌇ 15.39										
	Wrocław Główny	*260 o*	12.49			14.11		⌇ 15.17	16.31		⌇ 17.19	*16.51*			19.22			⌇ 21.10	⌇ *21.10*
	Legnica	*260 p*	13.43			15.08		⌇ 16.13	17.26		⌇ 18.02	*17.46*			20.09			⌇ 22.03	⌇ *22.03*
	Informacja o pociągu		D11			D11		D11	D11		D11	D11			D11			D11	D11
			KD-66565			KD-66567		KD-66569	KD-66571		KD-66573	KD-66573			KD-66577			KD-69585	KD-66581
			E 2			E 2		E 2	E 2		E 2	E 2			E 2			E 2	E 2
			♿🚲✻			♿🚲✻		♿🚲✻	♿🚲✻		♿🚲✻	♿🚲✻			♿🚲✻			♿🚲✻	♿🚲✻
km								Ⓓ	1		Ⓓ 2	Ⓒ			3			Ⓑ	Ⓑ
0	**LEGNICA**	235, 260, 270 o	13.44			15.10		⌇ 16.14	17.27		⌇ 18.03	⌇ 18.03			20.10			⌇ 22.07	⌇ 22.07
5,764	Rzeszotary	|	13.49			15.15		⌇ 16.19	17.32		⌇ |	⌇ 18.08			|			⌇ 22.12	⌇ 22.12
11,649	Raszówka	|	13.54			15.20		⌇ 16.24	17.37		⌇ |	⌇ 18.13			|			⌇ 22.17	⌇ 22.17
14,593	Gorzelin	|	13.57			15.23		⌇ 16.27	17.40		⌇ |	⌇ 18.16			|			⌇ 22.20	⌇ 22.20
17,640	Chróstnik	↓	14.00			15.26		⌇ 16.30	17.43		⌇ |	⌇ 18.19			|			⌇ 22.23	⌇ 22.23
22,329	**LUBIN**	p	14.04			15.30		⌇ 16.34	17.47		⌇ 18.17	⌇ 18.23			20.24			⌇ 22.27	⌇ 22.27

1 z Jelcza-Laskowic kursuje od 31.X w Ⓓ, a od Wrocławia Głównego codziennie;
2 ***JAN WYŻYKOWSKI***;
3 ***CUPRUM***;

267 LUBIN - LEGNICA

km	Informacja o pociągu		D11	D11	D11	D11	D11	D11	D11	D11
			KD-66528 E 2 ♿🚲✻ Ⓓ	KD-66530 E 2 ♿🚲✻	KD-66532 E 2 ♿🚲✻ 2	KD-66534 E 2 ♿🚲✻ Ⓓ	KD-66536 E 2 ♿🚲✻ Ⓒ	KD-66538 E 2 ♿🚲✻ Ⓒ	KD-66538 E 2 ♿🚲✻ Ⓓ	
0	**LUBIN**	o	⌇ 5.10	6.16	7.18	⌇ 8.15	⌇ 8.44	⌇ 11.00	⌇ 11.10	
4,689	Chróstnik	↓	⌇ 5.14	6.19	7.22	⌇ 8.18	⌇ 8.47	⌇ 11.03	⌇ 11.13	
7,736	Gorzelin	↓	⌇ 5.17	6.22	7.25	⌇ 8.21	⌇ 8.50	⌇ 11.06	⌇ 11.16	
10,680	Raszówka	↓	⌇ 5.20	6.25	7.28	⌇ 8.25	⌇ 8.53	⌇ 11.09	⌇ 11.19	
16,565	Rzeszotary	↓	⌇ 5.24	6.30	7.32	⌇ 8.29	⌇ 8.58	⌇ 11.14	⌇ 11.24	
22,329	**LEGNICA**	235, 260, 270 p	⌇ 5.30	6.36	7.38	⌇ 8.35	⌇ 9.04	⌇ 11.20	⌇ 11.31	
	Legnica	*260 o*	⌇ 5.31	6.45	7.39	⌇ 8.37	⌇ 9.07	⌇ *11.27*	⌇ 11.32	
	Wrocław Główny	*260 p*	⌇ 6.29	7.38	8.21	⌇ 9.33	⌇ 10.03	⌇ *12.25*	⌇ 12.25	
	Lubin Górniczy	*215 p*								

ciąg dalszy

km	Informacja o pociągu		D11	D11	D11	D11	D11	D11	D11	D11
			KD-66540 E 2 ♿🚲✻	KD-66542 E 2 ♿🚲✻ Ⓓ	KD-66544 E 2 ♿🚲✻	KD-66546 E 2 ♿🚲✻	KD-66548 E 2 ♿🚲✻ 1	KD-66510 E 2 ♿🚲✻	KD-66552 E 2 ♿🚲✻	
0	**LUBIN**	o	14.16	⌇ 15.44	16.45	18.00	18.56	20.36	22.38	
4,689	Chróstnik	↓	14.20	⌇ 15.47	16.49	18.03	|	20.40	22.41	
7,736	Gorzelin	↓	14.23	⌇ 15.50	16.52	18.06	|	20.43	22.44	
10,680	Raszówka	↓	14.26	⌇ 15.53	16.55	18.15	|	20.46	22.47	
16,565	Rzeszotary	↓	14.30	⌇ 15.58	16.59	18.20	|	20.50	22.52	
22,329	**LEGNICA**	235, 260, 270 p	14.36	⌇ 16.05	17.05	18.26	19.11	20.56	22.58	
	Legnica	*260 o*	14.37	⌇ 16.07	17.07	*18.40*	19.12	*21.01*	*23.20*	
	Wrocław Główny	*260 p*	15.31	⌇ 17.02	18.03	*19.35*	20.00	*21.48*	*0.18*	
	Lubin Górniczy	*215 p*								

1 ***JAN WYŻYKOWSKI***;
2 ***CUPRUM***;

270 LEGNICA - ŻAGAŃ WĘGLINIEC - ŻARY - FORST /LAUSITZ/ *(D)*

Rozkład jazdy wszystkich pociągów na odcinku Legnica - Miłkowice tabela 260

	Wrocław Główny	*260 o*						*4.37*	5.30					*8.50*					*11.45*
	Legnica	*260 p*						*5.32*	6.21					*9.44*					*12.40*
	Informacja o pociągu		REGIO R-77235 R-77234 2	REGIO R-76201 R-76200 2	REGIO **5840** *R-77745* 2		REGIO R-67301 R-67300 2	**D25** KD-67351 2	**D25** **5842** *KD-67351* 2				REGIO **5661** *R-67202/3* 2	**D25** KD-67353 2			REGIO **5663** *R-67632/3* 2			**D25** KD-67355 2
km					Ⓓ			Ⓓ	Ⓒ										
0	**LEGNICA**	235, 260, 267 o						6.23	6.23					9.49					12.51
5,098	Jezierzany	260 |						|	|					|					|
9,459	Miłkowice	260						6.32	6.32					9.56					12.59
23,779	Rokitki							6.44	6.44					10.08					13.12
30,930	Modła							6.51	6.51					10.15					13.19
35,397	Wierzbowa Śląska							6.55	6.55					10.20					13.23
41,012	Studzianka *(*postój do 27.X)*							*7.01	*7.01					*10.26					|
47,687	*Granica Województwa*							|	|					|					|
48,120	Leszno Górne							7.08	7.08					10.33					13.35
63,197	Małomice							7.20	7.20					10.45					13.47
74,414	**Żagań**	p						7.30	7.30					10.54					13.56
		o	4.56	5.26	5.40			7.30	7.30					10.55					13.57
87,252	**Żary**	p	5.07	5.38	5.51			7.42	7.42					11.07					14.09
	Görlitz	*260 o*	⟨	⟨	⟨		*6.05*		⟨				9.07				11.07		
	Zgorzelec	*260 o*	⟨	⟨	⟨		*6.10*		⟨				9.12				11.12		
	Węgliniec	*260 p*	⟨	⟨	⟨		*6.34*		⟨				9.37				11.37		
0,000	**WĘGLINIEC**	255, 260 o	⟨	⟨	⟨		6.44		⟨				9.46				11.45		
2,988	Stary Węgliniec		⟨	⟨	⟨		6.48		⟨				9.50				11.49		
8,699	Jagodzin		⟨	⟨	⟨		6.56		⟨				9.58				11.57		
13,812	Ruszów		⟨	⟨	⟨		7.04		⟨				10.06				12.05		
17,861	Okrąglica		⟨	⟨	⟨		7.10		⟨				|				|		
20,709	*Granica Województwa*		⟨	⟨	⟨		|		⟨				|				|		
25,097	Iłowa Żagańska		⟨	⟨	⟨		7.19		⟨				10.20				12.19		
29,947	Konin Żagański		⟨	⟨	⟨		7.24		⟨				10.26				12.24		
32,451	Jankowa Żagańska		⟨	⟨	⟨		7.27		⟨				10.29				12.27		
36,129	Żary Kunice		⟨	⟨	⟨		7.31		⟨				10.33				12.31		
40,906	**Żary**	p	⟨	⟨	⟨		7.37		⟨				10.38				12.36		
87,252	**Żary**	o	5.08	5.44	5.52		7.47		7.42				10.45				12.37		
92,532	Sieniawa Żarska		⟨	⟨	5.57		⟨		7.48				⟨				⟨		
96,522	Lipinki Łużyckie			***cd. tab. 270***	6.01				7.52										
103,702	Tuplice Dębinka				6.08				7.59										
108,732	**Tuplice**				6.13				8.04										
122,482	**ZASIEKI**	p			6.23				8.14										
		o			6.24				8.15										
122,962	*Granica Państwa*				|				|									
124,682	**FORST /LAUSITZ/** *(D)*	p			6.28				8.19										

do Zielonej Góry Gł. przyj. 6.06

do Zgorzelca

do Zielonej Góry Gł. przyj. 8.49

do Zielonej Góry Gł. przyj. 11.42

do Zielonej Góry Gł. przyj. 13.34

TELEMANN

270 LEGNICA - ŻAGAŃ WĘGLINIEC - ŻARY - FORST /LAUSITZ/ *(D)*

Rozkład jazdy wszystkich pociągów na odcinku Legnica - Miłkowice tabela 260

km	Informacja o pociągu																		
	Wrocław Główny	*260*	*o*	13.05			*14.38*	15.17				17.10							19.30
	Legnica	*260*	*p*	13.58			*15.33*	16.10				17.54							20.18
				D25	REGIO 5844	REGIO 5665	D25	D25			REGIO 5667	D99						REGIO	D25
				KD-67357	*R-77747*	*R-67634/5*	KD-67359	*KD-67361*			*R-67636/7*	*5832/34*						R-67630	KD-67363
				2	2	2	2	2			2	*KD-67205* 2						R-67631 2	2
					Ⓓ		Ⓓ	©				1							2
0	**LEGNICA**	235, 260, 267	o	14.06			16.00	16.15				18.02							20.21
5,098	Jezierzany	260		|			|	|				|						|
9,459	Miłkowice	260		14.13			16.08	16.22				|							20.28
23,779	Rokitki			14.26			16.20	16.35				|							20.41
30,930	Modła			14.32			16.27	16.42				|							20.48
35,397	Wierzbowa Śląska			14.37			16.31	16.46				|							20.53
41,012	Studzianka *(*postój do 27.X)*			|			|	|				|						|
47,687	*Granica Województwa*			|			|	|				|						|
48,120	Leszno Górne			14.53			16.43	16.58				|							21.04
63,197	Małomice		↓	15.05			16.55	17.19				|							21.16
74,414	**Żagań**		p	15.15			17.05	17.29				19.02							21.26
			o	15.15	15.41		17.05	17.30				19.03							21.26
87,252	**Żary**		p	15.28	15.52		17.18	17.41				19.15							21.39
	Görlitz	*260*	*o*		⟨	15.07		⟨			17.07	⟨							
	Zgorzelec	*260*	*o*		⟨	15.13		⟨			17.13	⟨						19.43	
	Węgliniec	*260*	*p*		⟨	15.37		⟨			17.38	⟨						20.09	
0,000	**WĘGLINIEC**	255, 260	o		⟨	15.46		⟨			17.44	⟨						20.23	
2,988	Stary Węgliniec				⟨	15.51		⟨			17.49	⟨						20.27	
8,699	Jagodzin				⟨	15.59		⟨			17.57	⟨						20.35	
13,812	Ruszów				⟨	16.07		⟨			18.05	⟨						20.43	
17,861	Okrąglica				⟨	16.13		⟨			|	⟨						|	
20,709	*Granica Województwa*				⟨	|		⟨			|	⟨						|	
25,097	Iłowa Żagańska				⟨	16.22		⟨			18.19	⟨						20.57	
29,947	Konin Żagański				⟨	16.27		⟨			18.25	⟨						21.02	
32,451	Jankowa Żagańska				⟨	16.30		⟨			18.28	⟨						21.06	
36,129	Żary Kunice		↓		⟨	16.34		⟨			18.32	⟨						21.10	
40,906	**Żary**		p		⟨	16.39		⟨			18.37	⟨						21.15	
87,252	**Żary**		o		15.53	16.46		17.42			18.37	19.16						21.21	
92,532	Sieniawa Żarska				15.58	⟨		17.47			⟨	|						⟨	
96,522	Lipinki Łużyckie				16.02			17.51				|						*cd. tab.*	
103,702	Tuplice Dębinka				16.09			17.58				|						*270*	
108,732	**Tuplice**		↓		16.14			18.03				|							
122,482	**ZASIEKI**		p		16.24			18.13				|							
			o		16.25			18.14				|							
122,962	*Granica Państwa*		↓		|			|				|							
124,682	**FORST /LAUSITZ/** *(D)*		p		16.29			18.18				19.46							

BÓBR — *do Zielonej Góry Gł. przyj. 17.43* — *WITELON* — *do Zielonej Góry Gł. przyj. 19.34* — *POCIĄG DO KULTURY* — *JAN KEPLER* — *do Żagania*

1 kursuje w ⑤ i ⑦ (pociąg niedostępny w komunikacji krajowej; obowiązują bilety specjalne KD i DB);

2 z Wrocławia Głównego kursuje w ⑤ i ⑦ oraz 31.X, 11.XI, a od Legnicy codziennie;

do Berlina Lichtenbergu przyj. 21.30

270 FORST /LAUSITZ/ *(D)* - ŻARY - WĘGLINIEC ŻAGAŃ - LEGNICA

Rozkład jazdy wszystkich pociągów na odcinku Miłkowice - Legnica tabela 260

km	Informacja o pociągu		D25 KD-76300 2	REGIO R-76201 R-76200 2 [2]			REGIO 5841 R-77690 2 Ⓓ		D25 KD-76302 2 Ⓓ	REGIO 5660 R-76313/2 2	D25 5843 KD-76302 2 ©				D99 5835 KD-76208 2 [1]	REGIO 5662 R-76315/4 2	D25 KD-76304 KD-76202 2		
0	**FORST /LAUSITZ/** *(D)*	o					6.35			z Zielonej Góry Gł. odj. 7.43	8.30				10.11	z Zielonej Góry Gł. odj. 9.45			
1,720	*Granica Państwa*	↓		z Żagania			|				|				|				
2,200	**ZASIEKI**	p					6.38				8.34				|				
		o					6.38				8.34				|				
15,950	**Tuplice**						6.50				8.45				|				
20,980	Tuplice Dębinka			*z tab. 270*			6.55				8.50				|				
28,160	Lipinki Łużyckie						7.02				8.57				|				
32,150	Sieniawa Żarska	↓		⟨			7.06			⟨	9.01				|	⟨			
37,430	**Żary**	p		5.38			7.10			8.40	9.06				10.42	10.42			
37,430	**Żary**	o		5.44			⟨			8.41	⟨				⟨	10.43			
42,207	Żary Kunice			5.49			⟨			8.46	⟨				⟨	10.48			
45,885	Jankowa Żagańska			5.53			⟨			8.50	⟨				⟨	10.52			
48,389	Konin Żagański			5.56			⟨			8.53	⟨				⟨	10.55			
53,239	Iłowa Żagańska			6.01			⟨			8.58	⟨				⟨	11.00			
57,627	*Granica Województwa*			|			⟨			|	⟨				⟨	|			
60,475	Okrąglica			6.11			⟨			|	⟨				⟨	|			
64,524	Ruszów			6.17			⟨			9.13	⟨				⟨	11.15			
69,637	Jagodzin			6.24			⟨			9.20	⟨				⟨	11.22			
75,348	Stary Węgliniec	↓		6.32			⟨			9.28	⟨				⟨	11.30			
78,336	**WĘGLINIEC** 255, 260	p		6.37			⟨			9.33	⟨				⟨	11.35			
	Węgliniec *260*	*o*		6.50			⟨			9.48	⟨				⟨	11.48			
	Zgorzelec *260*	*p*		7.15			⟨			10.13	⟨				⟨	12.13			
	Görlitz *260*	*p*					⟨			10.18	⟨				⟨	12.18			
37,430	**Żary**	o	5.42				7.11		8.19		9.07				10.46		11.15		
50,268	**Żagań**	p	5.54				7.23		8.31		9.18				10.59		11.27		
		o	5.55						8.32		9.19				11.00		11.28		
61,485	Małomice		6.05						8.42		9.29				|		11.37		
76,562	Leszno Górne		6.17						8.54		9.41				|		11.50		
76,995	*Granica Województwa*		|						|		|				|			
83,670	Studzianka *(*postój do 27.X)*		|						*9.00		*9.47				|		*11.56		
89,285	Wierzbowa Śląska		6.28						9.06		9.53				|		12.02		
93,752	Modła		6.33						9.11		9.57				|		12.07		
100,903	Rokitki		6.46						9.18		10.10				|		12.14		
115,223	Miłkowice 260		6.58						9.31		10.23				|		12.26		
116,395	Jezierzany 260	↓	|						|		|				|		|		
124,682	**LEGNICA** 235, 260, 267	p	7.05						9.38		10.30				11.56		12.35		
	Legnica *260*	*o*	7.08						9.41		10.31				11.57		*12.40*		
	Wrocław Główny *260*	*p*	8.02						10.33		11.22				12.44		*13.34*		

WITELON — BÓBR — BÓBR — POCIĄG DO KULTURY — z Berlina Lichtenbergu odj. 8.25

[1] kursuje w Ⓑ (pociąg niedostępny w komunikacji krajowej; obowiązują bilety specjalne KD i DB);
[2] od 26.X Węgliniec odj. 6.52;

270

FORST /LAUSITZ/ *(D)* - ŻARY -

WĘGLINIEC
ŻAGAŃ - LEGNICA

Rozkład jazdy wszystkich pociągów na odcinku Miłkowice - Legnica tabela 260

km	Informacja o pociągu			D25	REGIO 5664	D99 5839			REGIO 5666	D25	REGIO 5845			D25	D25 5847	REGIO R-76321		REGIO R-67631		REGIO R-77371
				KD-76306	*R-76317/6*	*KD-76206*			*R-76319/8*	KD-76308	*R-77680*			KD-76310	*KD-76310*	R-76320		R-67630		R-77370
				2	2	2			2	2	2			2	2	2		2		2
					3	1			4	2	Ⓓ			Ⓓ	©					
0	**FORST /LAUSITZ/** *(D)*	o			*z Zielonej Góry Gł. odj. 13.45*	14.05			*z Zielonej Góry Gł. odj. 15.47*		16.38				18.30	*z Zielonej Góry Gł. odj. 18.26*		*ze Zgorzelca*		*z Zielonej Góry Gł. odj. 22.04*
1,720	*Granica Państwa*	↓																		
2,200	**ZASIEKI**	p									16.41				18.33					
		o									16.41				18.34					
15,950	**Tuplice**										16.53				18.44					
20,980	Tuplice Dębinka										16.58				18.49			***z tab. 270***		
28,160	Lipinki Łużyckie										17.05				18.56					
32,150	Sieniawa Żarska	↓			⟨				⟨		17.09				19.00	⟨		⟨		⟨
37,430	**Żary**	p			14.42	14.35			16.43		17.13				19.05	19.29		21.15		23.01
37,430	**Żary**	o			14.43	⟨	***POCIĄG DO KULTURY***		16.44		⟨				⟨	19.29		⟨		⟨
42,207	Żary Kunice				14.48	⟨			16.49		⟨				⟨	19.35		⟨		⟨
45,885	Jankowa Żagańska				14.52	⟨			16.54		⟨				⟨	19.39		⟨		⟨
48,389	Konin Żagański				14.55	⟨			16.57		⟨				⟨	19.42		⟨		⟨
53,239	Iłowa Żagańska				15.00	⟨			17.02		⟨				⟨	19.47		⟨		⟨
57,627	*Granica Województwa*					⟨					⟨				⟨			⟨		⟨
60,475	Okrąglica				15.09	⟨					⟨				⟨			⟨		⟨
64,524	Ruszów				15.15	⟨			17.17		⟨				⟨	20.01		⟨		⟨
69,637	Jagodzin				15.22	⟨			17.24		⟨				⟨	20.09		⟨		⟨
75,348	Stary Węgliniec	↓			15.30	⟨			17.32	***JAN KEPLER***	⟨				⟨	20.17		⟨		⟨
78,336	**WĘGLINIEC** 255, 260	p			15.35	⟨			17.37		⟨				⟨	20.21		⟨		⟨
	Węgliniec 260	*o*			15.43	⟨			17.46		⟨				⟨			⟨		⟨
	Zgorzelec 260	*p*			16.08	⟨			18.11		⟨				⟨			⟨		⟨
	Görlitz 260	*p*			16.18	⟨			18.18		⟨				⟨			⟨		⟨
37,430	**Żary**	o		14.17		14.36				16.49	17.14			18.27	19.07			21.21		23.02
50,268	**Żagań**	p		14.29		14.48				17.01	17.26			18.39	19.20			21.33		23.14
		o		14.30		14.49				17.07				18.39	19.20					
61,485	Małomice			14.39			*z Berlina Lichtenbergu odj. 12.26*			17.17				18.55	19.30					
76,562	Leszno Górne			14.52						17.29				19.07	19.43					
76,995	*Granica Województwa*																			
83,670	Studzianka *(*postój do 27.X)*			*14.58																
89,285	Wierzbowa Śląska			15.04						17.40				19.18	19.54					
93,752	Modła			15.09						17.45				19.23	19.59					
100,903	Rokitki			15.16						17.52				19.30	20.06					
115,223	Miłkowice 260			15.29						18.05				19.43	20.19					
116,395	Jezierzany 260	↓																		
124,682	**LEGNICA** 235, 260, 267	p		15.37		15.55				18.13				19.51	20.26					
	Legnica 260	*o*		*15.42*		15.56				18.15				*20.09*	20.29					
	Wrocław Główny 260	*p*		*16.39*		16.47				19.02				*21.04*	21.22					

1 kursuje w ⑤ (pociąg niedostępny w komunikacji krajowej; obowiązują bilety specjalne KD i DB);
2 do Legnicy kursuje codziennie, a do Wrocławia Głównego w ⑤ i ⑦ oraz 31.X, 11.XI;
3 od 26.X Węgliniec odj. 15.44;
4 od 26.X Węgliniec odj. 17.47;

280 WROCŁAW - ŻMIGRÓD - RAWICZ - LESZNO

km	Informacja o pociągu																		
	*Przemyśl Główny / Zakopane**	o																	
	*Kraków Główny / Bielsko-Biała Główna**	o																	
	Katowice	o																5.59	
	Wrocław Główny	220 p																8.39	
	*Kudowa-Zdrój / Lichkov**	230 o																	
	*Szklarska Poręba Górna / Międzylesie**	240 o											4.37*	4.37*			5.37*		
	*Jelenia Góra / Kłodzko Główne**	240 o											5.22*	5.22*			6.24*		
	Wrocław Główny	240 p											6.59	6.59			8.14		
				REGIO			REGIO	REGIO	REGIO	D3			IC	D3	D3	REGIO		REGIO	IC	REGIO
				R-77705			R-77711	R-66631	R-77335	KD-69661			I-6503	KD-69304 KD-69305	KD-69304 KD-69305	R-67921		R-67902 R-67903	I-41105 I-61105	R-67903
				E 2			E 2	E 2	E 2	E 2			1-2 R	E 2	E 2 /	E 2		2	1-2 R	2
				①-⑥			Ⓓ	Ⓓ		Ⓓ			K	4	3			2	K 1	
0	**WROCŁAW GŁÓWNY**	200, 204, 205 o						4.37		5.36			6.53	7.04	7.04	7.22		8.22	8.45	
3,945	**Wrocław Mikołajów**	200, 204, 205						4.42		5.41			6.59	7.09	7.09	7.28		8.28	8.51	
5,211	Wrocław Popowice							4.45		5.44				7.11	7.11	7.30		8.30		
6,397	Wrocław Różanka							4.47		5.46				7.13	7.13	7.33		8.33		
9,718	Wrocław Osobowice							4.51		5.49			MIESZKO IC	7.16	7.16	7.36		8.36	MAMRY IC	
13,720	Wrocław Świniary							4.55		5.53				7.20	7.20	7.39		8.40		WILCZKA
15,850	Szewce							4.58		5.55				7.22	7.22	7.42		8.43		
19,608	Pęgów							5.02		5.59				7.26	7.26	7.46		8.47		
26,376	**Oborniki Śląskie**							5.13		6.04			7.12	7.31	7.31	7.52		8.53	9.06	
31,203	Osola							5.18		6.08				7.35	7.35	7.56		8.57		
35,832	Skokowa							5.23		6.12				7.39	7.39	8.01		9.02		
47,151	**Żmigród**	p						5.31		6.19			7.24	7.46	7.46	8.08		9.09	9.19	
		o								6.22			7.27	7.47	7.51	8.15		9.11	9.20	
51,946	Garbce									6.26				7.51	8.00	8.19		9.15		
55,580	Korzeńsko									6.29				7.55	8.07	8.22		9.19		
59,693	*Granica Województwa*																			
63,062	**Rawicz**	p								6.37			7.39	8.02	8.22	8.29		9.27	9.32	
		o		4.00			5.40		6.31				7.40			8.30			9.33	9.47
75,311	Bojanowo			4.13			5.52		6.43							8.42				9.59
81,856	Kaczkowo			4.20			5.58		6.49							8.49				10.05
85,640	Rydzyna			4.25			6.03		6.54							8.54				10.10
95,798	**LESZNO**	p		4.35			6.13		7.04				8.12			9.04			10.06	10.21
	Leszno	o		4.36			6.16		7.16				8.13			9.06			10.09	10.23
	Poznań Główny	p		5.57			7.37		8.35				9.16			10.25			11.16	11.48
	*Szczecin Główny / Kołobrzeg**	p																		
	*Świnoujście / Słupsk**	p																		
	Bydgoszcz Główna	p											10.57							
	*Gdynia Główna / Olsztyn Główny**	p											13.02						15.15*	
	Białystok	p																	19.21	

1 z Katowic kursuje w ① i ⑥ oraz 1, 12.XI oprócz 2, 11.XI, a od Wrocławia Głównego codziennie;
2 do 31.X Międzylesie odj. 5.43, Kłodzko Główne 6.30;
3 kursuje codziennie do 19.XI;
4 kursuje codziennie od 20.XI;

Zastępcza Komunikacja Autobusowa
Lokalizacje przystanków ZKA na str. 83

WROCŁAW - ŻMIGRÓD - RAWICZ - LESZNO

	*Przemyśl Główny / Zakopane**	o									4.40								
	*Kraków Główny / Bielsko-Biała Główna**	o									8.03				9.02*				
	Katowice	o		7.09							⟨				10.34				
	Wrocław Główny	220 p		9.23							11.39				12.48				
	*Kudowa-Zdrój / Lichkov**	230 o		⟨							⟨				⟨				
	*Szklarska Poręba Górna / Międzylesie**	240 o		⟨				8.00*			⟨				⟨				
	*Jelenia Góra / Kłodzko Główne**	240 o	7.29	⟨				8.48*			⟨				⟨				
	Wrocław Główny	240 p	9.18	⟨				10.26			⟨				⟨				
	Informacja o pociągu		IC I-66100 2 R *	IC I-48101 1-2 R K 1			IC I-6501 1-2 R K	D3 KD-69312/3 KD-69663 E 2 2			IC I-3807 1-2 R K	REGIO R-67923 2			TLK I-45101 1-2 R K 3	D3 KD-69665 E 2		IC I-65103 1-2 R K	D3 KD-69667 E 2 5	D3 KD-69667 E 2 / 4
km																			
0	**WROCŁAW GŁÓWNY**	200, 204, 205 o		9.47			10.38	10.45			11.56	12.17			13.18	13.33		14.25	14.30	14.30
3,945	**Wrocław Mikołajów**	200, 204, 205		9.53			10.44	10.51			12.02	12.22			13.24	13.39		14.31	14.36	14.36
5,211	Wrocław Popowice							10.53				12.25				13.41			14.38	14.38
6,397	Wrocław Różanka							10.55				12.27				13.43			14.40	14.40
9,718	Wrocław Osobowice							10.58				12.31				13.46			14.43	14.43
13,720	Wrocław Świniary							11.01				12.35				13.49			14.46	14.46
15,850	Szewce							11.04				12.38				13.52			14.49	14.49
19,608	Pęgów							11.07				12.42				13.55			14.52	14.52
26,376	**Oborniki Śląskie**			10.08			10.57	11.12			12.17	12.47			13.42	14.00		14.45	14.57	14.57
31,203	Osola							11.16				12.52				14.04			15.01	15.01
35,832	Skokowa							11.20				12.57				14.08			15.05	15.05
47,151	**Żmigród**	p		10.21			11.08	11.26			12.30	13.04			13.56	14.15		14.56	15.11	15.12
		o		10.22			11.09	11.26			12.31	13.08			14.04	14.15		14.59	15.12	**15.17**
51,946	Garbce							11.30				13.12				14.19			15.16	**15.26**
55,580	Korzeńsko							11.33				13.16				14.23			15.19	**15.33**
59,693	*Granica Województwa*																			
63,062	**Rawicz**	p		10.35			11.21	11.40			12.44	13.24			14.17	14.30		15.10	15.25	**15.48**
		o		10.36			11.29				12.45	13.30			14.21			15.11		
75,311	Bojanowo											13.43								
81,856	Kaczkowo											13.49								
85,640	Rydzyna											13.54								
95,798	**LESZNO**	p		11.08			12.00				13.17	14.05			14.53			15.42		
	Leszno	o		11.09			12.06				13.18	14.08			14.54			15.43		
	Poznań Główny	p		12.15			13.11				14.20	15.37			15.55			16.58		
	*Szczecin Główny / Kołobrzeg**	p		15.33			⟨				18.29*				⟨			⟨		
	*Świnoujście / Słupsk**	p		17.01			⟨				19.22*				⟨			⟨		
	Bydgoszcz Główna	p					14.44								17.41			18.32		
	*Gdynia Główna / Olsztyn Główny**	p					16.50								19.50			20.31		
	Białystok	p																		

IC BARNIM — Jelenia Góra - Świnoujście

IC BARNIM

IC HEWELIUSZ

IC MALCZEWSKI

TLK ARTUS

IC PIAST

1 K do Szczecina Głównego (od 12.XI Szczecin Główny przyj. 15.48, Świnoujście 17.30);
2 z Międzylesia kursuje w Ⓓ, a od Wrocławia Głównego codziennie;
3 do 31.X Wrocław Główny przyj. 13.00;
4 kursuje do 19.XI w Ⓓ
5 kursuje od 20.XI w Ⓓ

Zastępcza Komunikacja Autobusowa
Lokalizacje przystanków ZKA na str. 83

280 WROCŁAW - ŻMIGRÓD - RAWICZ - LESZNO

km	Informacja o pociągu																			
	*Przemyśl Główny / Zakopane**	o																		10.33*
	*Kraków Główny / Bielsko-Biała Główna**	o																		14.39*
	Katowice	o							13.03											⟨
	Wrocław Główny	220 p							15.45											18.22
	*Kudowa-Zdrój / Lichkov**	230 o							⟨											⟨
	*Szklarska Poręba Górna / Międzylesie**	240 o							⟨					13.19						⟨
	*Jelenia Góra / Kłodzko Główne**	240 o							⟨					14.15						⟨
	Wrocław Główny	240 p							⟨					16.44						⟨
			REGIO	D3	D3		REGIO	D3	IC	REGIO	D3	REGIO	D3	REGIO	IC		REGIO	D3		TLK
														R-67900	I-65105					I-35153
			R-67925	KD-69669	KD-69669		R-67931	KD-69671	I-48109	R-67931	KD-69673	R-77355	KD-69675	R-67901	I-65104		R-67927	KD-69675		I-45103
			E 2	E 2	E 2 /		E 2	E 2	1-2 R	E 2	E 2 /	E 2	E 2	2	1-2 R		2	E 2 /		1-2 R
				5	4		Ⓓ	Ⓒ	K 3	Ⓓ	Ⓓ		Ⓒ	Ⓓ	K 2		Ⓒ	Ⓓ		K 1
0	**WROCŁAW GŁÓWNY**	200, 204, 205 o	14.55	15.13	15.13		15.46	15.52	16.05		16.15		17.00	17.00	17.15		18.05	18.05		18.34
3,945	**Wrocław Mikołajów**	200, 204, 205	15.00	15.18	15.18		15.52	15.58	16.12		16.20		17.06	17.06	17.21		18.11	18.11		18.40
5,211	Wrocław Popowice		15.03	15.21	15.21		15.54	16.00			16.23		17.08	17.08	⟨		18.13	18.13		
6,397	Wrocław Różanka		15.05	15.23	15.23		15.57	16.02			16.25		17.11	17.11	⟨		18.16	18.15		
9,718	Wrocław Osobowice		15.09	15.27	15.27		16.00	16.05	SZKUNER IC		16.28		17.14	17.14	⟨	IC POMORZANIN przez Ostrów Wielkopolski	18.19	18.18		HALNY TLK
13,720	Wrocław Świniary		15.12	15.30	15.30		16.04	16.09			16.31		17.18	17.18	⟨		18.23	18.22		
15,850	Szewce		15.15	15.33	15.33		16.07	16.11			16.34		17.20	17.21	⟨		18.26	18.24		
19,608	Pęgów		15.19	15.36	15.36		16.11	16.15			16.37		17.24	17.25	⟨		18.30	18.28		
26,376	**Oborniki Śląskie**		15.25	15.42	15.42		16.17	16.20	16.29		16.42		17.29	17.31	⟨		18.36	18.33		18.55
31,203	Osola		15.29	15.46	15.46		16.22	16.24			16.46		17.33	17.35	⟨		18.40	18.37		
35,832	Skokowa		15.34	15.50	15.50		16.27	16.28			16.50		17.37	17.40	⟨		18.45	18.41		
47,151	**Żmigród**	p	15.41	15.58	15.58		16.34	16.34	16.43		16.57		17.43	17.46	⟨		18.51	18.48		19.08
		o	15.45	15.58	**16.03**		16.37	16.37	16.45		**17.02**		17.44	17.47	⟨		18.52	**18.53**		19.09
51,946	Garbce		15.49	16.02	**16.12**		16.41	16.41			**17.11**		17.48	17.51	⟨		18.56	**19.02**		
55,580	Korzeńsko		15.53	16.06	**16.19**		16.45	16.45			**17.18**		17.51	17.55	⟨		19.00	**19.09**		
59,693	*Granica Województwa*														⟨					
63,062	**Rawicz**	p	16.00	16.12	**16.34**		16.53	16.53	16.58		**17.33**		17.58	18.03	⟨		19.08	**19.24**		19.21
		o	16.01						17.03	17.18		17.47		18.04	⟨		19.09			19.24
75,311	Bojanowo		16.13							17.30		17.59		18.16	⟨		19.23			
81,856	Kaczkowo		16.19							17.37		18.06		18.22	⟨		19.29			
85,640	Rydzyna		16.24							17.42		18.11		18.27	⟨		19.34			
95,798	**LESZNO**	p	16.34						17.36	17.53		18.21		18.38	⟨		19.45			19.58
	Leszno	o	16.37						17.37					18.40	⟨		19.47			20.02
	Poznań Główny	p	17.57						18.52					20.05	20.00		21.12			21.17
	*Szczecin Główny / Kołobrzeg**	p							22.59*					KAMIEŃ-CZYK	⟨					⟨
	*Świnoujście / Słupsk**	p							23.37*						⟨					⟨
	Bydgoszcz Główna	p													21.56					23.08
	*Gdynia Główna / Olsztyn Główny**	p													0.04					
	Białystok	p																		

1 z Zakopanego kursuje 11.XI, od Bielska-Białej Głównej w Ⓑ oprócz 10.XI, a od Wrocławia Głównego codziennie oprócz 10.XI (na odcinku Zakopane - Chabówka ZKA) (w dniach 20 - 23, 27 - 31.X, 8, 11 - 15, 17, 24, 26.XI, 4, 6 - 9.XII Bydgoszcz Główna przyj. 23.14) (w dniach kursowania z Wrocławia Głównego poc. prowadzi tylko wagony 2. klasy);

2 wagon 1. klasy kursuje w ⑤ i ⑦ oraz 30.X;

3 do 30.X Wrocław Główny przyj. 15.55;

4 kursuje do 19.XI w Ⓓ

5 kursuje od 20.XI w Ⓓ

Zastępcza Komunikacja Autobusowa

Lokalizacje przystanków ZKA na str. 83

WROCŁAW - ŻMIGRÓD - RAWICZ - LESZNO

	*Przemyśl Główny / Zakopane**	o							13.01											
	*Kraków Główny / Bielsko-Biała Główna**	o							16.39											19.06*
	Katowice	o							⟨											20.22
	Wrocław Główny	220 p							20.07											22.47
	*Kudowa-Zdrój / Lichkov**	230 o							⟨											⟨
	*Szklarska Poręba Górna / Międzylesie**	240 o	⌇ 15.27						⟨		18.15*									⟨
	*Jelenia Góra / Kłodzko Główne**	240 o	⌇ 16.32				⌇ 18.03*		⟨		19.22*			⌇ 20.13*					20.38	⟨
	Wrocław Główny	240 p	⌇ 18.43				19.34		⟨		20.55			⌇ 21.43					22.35	⟨
			REGIO	REGIO			D3		*IC*		REGIO			D3			REGIO	D3	*TLK*	*TLK*
			R-67900				KD-69328				R-67932			KD-69330/1						I-45171
	Informacja o pociągu		R-67901	R-67929			KD-69329		I-3701		R-67933			KD-69677			R-66633	KD-69679	I-66114	I-45170
			2	2			E 2		1-2 ℝ		E 2			E 2			E 2	E 2	2 ℝ	2 ℝ
km			© 3	Ⓓ			2		K 4					5			Ⓑ	⑥		K 1
0	**WROCŁAW GŁÓWNY**	200, 204, 205 o	⌇ 19.09	⌇ 19.09			20.05		20.35		21.05			⌇ 21.55			⌇ 22.43	⌇ 22.43		23.23
3,945	**Wrocław Mikołajów**	200, 204, 205	⌇ 19.15	⌇ 19.15			20.11		20.41		21.10			⌇ 22.00			⌇ 22.48	⌇ 22.48		
5,211	Wrocław Popowice		⌇ 19.18	⌇ 19.18			20.13				21.13			⌇ 22.02			⌇ 22.50	⌇ 22.50		⟨
6,397	Wrocław Różanka		⌇ 19.20	⌇ 19.20			20.15				21.15			⌇ 22.05			⌇ 22.52	⌇ 22.52		⟨
9,718	Wrocław Osobowice		⌇ 19.24	⌇ 19.24			20.18				21.18			⌇ 22.08			⌇ 22.55	⌇ 22.55		⟨
13,720	Wrocław Świniary		⌇ 19.28	⌇ 19.28			20.21				21.22			⌇ 22.11			⌇ 22.59	⌇ 22.59		⟨
15,850	Szewce		⌇ 19.31	⌇ 19.31			20.24				21.24			⌇ 22.14			⌇ 23.01	⌇ 23.01		⟨
19,608	Pęgów		⌇ 19.35	⌇ 19.35			20.27				21.28			⌇ 22.17			⌇ 23.05	⌇ 23.05		⟨
26,376	**Oborniki Śląskie**		⌇ 19.41	⌇ 19.41			20.32		20.55		21.34			⌇ 22.22			⌇ 23.10	⌇ 23.10		⟨
31,203	Osola		⌇ 19.45	⌇ 19.45			20.36				21.38			⌇ 22.26			⌇ 23.14	⌇ 23.14		⟨
35,832	Skokowa		⌇ 19.50	⌇ 19.50			20.40				21.43			⌇ 22.30			⌇ 23.19	⌇ 23.19		⟨
47,151	**Żmigród**	p	⌇ 19.57	⌇ 19.57			20.46		21.06		21.49			⌇ 22.36			⌇ 23.26	⌇ 23.26		⟨
		o	⌇ 19.58	⌇ 19.58			20.52		21.07		21.50			⌇ 22.37			⌇ 23.27	⌇ 23.27		⟨
51,946	Garbce		⌇ 20.02	⌇ 20.02			20.56				21.54			⌇ 22.41			⌇ 23.31	⌇ 23.31		⟨
55,580	Korzeńsko		⌇ 20.06	⌇ 20.06			20.59				21.58			⌇ 22.44			⌇ 23.34	⌇ 23.34		⟨
59,693	*Granica Województwa*		⌇ |	⌇ |			|			|			⌇ |			⌇ |	⌇ |		⟨
63,062	**Rawicz**	p	⌇ 20.14	⌇ 20.14			21.06		21.19		22.05			⌇ 22.52			⌇ 23.42	⌇ 23.42		⟨
		o	⌇ 20.15	⌇ 20.15					21.20		22.06									⟨
75,311	Bojanowo		⌇ 20.27	⌇ 20.27							22.18									⟨
81,856	Kaczkowo		⌇ 20.34	⌇ 20.34							22.25									⟨
85,640	Rydzyna		⌇ 20.38	⌇ 20.38							22.30									⟨
95,798	**LESZNO**	p	⌇ 20.49	⌇ 20.49					21.51		22.40									⟨
	Leszno	o	⌇ 20.51	⌇ 20.51					21.52											⟨
	Poznań Główny	p	⌇ 22.16	⌇ 22.16					22.57											2.11
	*Szczecin Główny / Kołobrzeg**	p																		⌇ 6.18
	*Świnoujście / Słupsk**	p																		⌇ 8.06
	Bydgoszcz Główna	p																		4.15
	*Gdynia Główna / Olsztyn Główny**	p																		6.38
	Białystok	p																		

KAMIEŃ-CZYK

SIEMIRADZKI — *IC*

TLK ROZEWIE — *Jelenia Góra - Gdynia Główna / Hel*

TLK ROZEWIE — *przez Ostrów Wielkopolski*

1 Bielsko-Biała Główna / Jelenia Góra - Gdynia Główna kursuje codziennie, a Bielsko-Biała Główna - Świnoujście codziennie oprócz 26/27.X (w dniu 26/27.X Poznań Główny przyj. 2.01, Bydgoszcz Główna 3.43, a w dniu 14/15.XII Poznań Główny przyj. 2.01, Bydgoszcz Główna 4.19; poza tym w dniu 25/26.X Szczecin Główny przyj. 6.18);

2 z Kłodzka Głównego kursuje w ©, a od Ziębic codziennie (od 1.XI w © Kłodzko Główne odj. 18.27, Wrocław Główny przyj. 19.54);

3 w dniu 26.X na odcinku Luboń koło Poznania - Poznań Główny ZKA (Poznań Główny przyj. 22.37);

4 w dniu 26.X na odcinku Luboń koło Poznania - Poznań Główny ZKA (Poznań Główny przyj. 23.28); poza tym od 30.XI Kraków Główny odj. 16.41;

5 z Kłodzka Głównego kursuje w Ⓓ, a od Wrocławia Głównego w Ⓑ;

280 LESZNO - RAWICZ - ŻMIGRÓD - WROCŁAW

	Białystok	o																		
	*Gdynia Główna / Olsztyn Główny**	o	21.30	21.30																
	Bydgoszcz Główna	o	23.40	23.40																
	*Świnoujście / Słupsk**	o		20.15																
	*Szczecin Główny / Kołobrzeg**	o		22.12																
	Poznań Główny	o	1.37	2.05																
	Leszno	p																		
	Informacja o pociągu		TLK I-54170 I-54171 2 R K 2 2	TLK I-54170 I-54171 2 R K 2 1	TLK I-60115 2 R	REGIO R-66640 E 2 ① - ⑥			D3 KD-69620 E 2		REGIO R-66642 E 2 Ⓓ	REGIO R-77470 E 2 Ⓓ	D3 KD-69622 KD-69623 E 2 Ⓓ		REGIO R-76920 E 2 Ⓓ	D3 KD-69624 E 2 Ⓒ		D3 KD-69626 E 2 Ⓓ		REGIO R-76922 R-76923 E 2 3
km																				
0	**LESZNO**	o										4.52			5.25					6.16
10,158	Rydzyna											5.03			5.36					6.26
13,942	Kaczkowo											5.07			5.40					6.30
20,487	Bojanowo											5.14			5.47					6.37
32,736	**Rawicz**	p										5.25			6.00					6.49
		o				4.09			5.03				5.47		6.04	6.19		6.49		7.10
36,105	*Granica Województwa*																			
40,218	Korzeńsko					4.16			5.11				5.55		6.12	6.27		6.56		7.18
43,852	Garbce					4.20			5.14				5.58		6.16	6.30		7.00		7.21
48,647	**Żmigród**	p				4.23			5.18				6.01		6.20	6.33		7.03		7.25
		o				4.24			5.18		5.43		6.02		6.26	6.34		7.04		7.26
59,966	Skokowa					4.31			5.25		5.52		6.08		6.33	6.40		7.10		7.33
64,595	Osola					4.36			5.29		5.57		6.12		6.38	6.44		7.14		7.37
69,422	**Oborniki Śląskie**					4.40			5.33		6.02		6.16		6.44	6.48		7.18		7.42
76,190	Pęgów					4.45			5.38		6.07		6.21		6.49	6.53		7.23		7.47
79,948	Szewce					4.48			5.41		6.11		6.24		6.53	6.56		7.26		7.50
82,078	Wrocław Świniary					4.51			5.44		6.14		6.27		6.56	6.59		7.29		7.53
86,080	Wrocław Osobowice					4.54			5.47		6.18		6.30		7.00	7.02		7.32		7.57
89,401	Wrocław Różanka					4.58			5.50		6.21		6.33		7.04	7.05		7.35		8.00
90,587	Wrocław Popowice					5.00			5.52		6.24		6.35		7.07	7.07		7.37		8.03
91,853	**Wrocław Mikołajów**	200, 204, 205				5.02			5.54		6.26		6.37		7.09	7.09		7.39		8.05
95,798	**WROCŁAW GŁÓWNY**	200, 204, 205 p	4.29	4.56		5.08			6.00		6.32		6.43		7.15	7.15		7.45		8.11
	Wrocław Główny	*240* o			5.39								6.55							8.19
	*Jelenia Góra / Kłodzko Główne**	*240* p			7.36															9.47*
	*Szklarska Poręba Górna / Międzylesie**	*240* p											*cd. tab. 230*							10.34*
	*Kudowa-Zdrój / Lichkov**	*230* p																		
	Wrocław Główny	*220* o	5.30	5.30									*do Strzelina*							
	Katowice	p	8.08	8.08																
	*Kraków Główny / Bielsko-Biała Główna**	p	9.23*	9.23*																
	*Przemyśl Główny / Zakopane**	p																		

przez Ostrów Wielkopolski — TLK ROZEWIE

Gdynia Główna - Jelenia Góra — TLK ROZEWIE

1 Gdynia Główna / Świnoujście - Bielsko-Biała Główna oraz Gdynia Główna - Jelenia Góra, kursuje codziennie oprócz 26/27.X (w dniu 19/20.X Gdynia Gł. odj. 21.37, Bydgoszcz Gł. odj. 23.46, Świnoujście 20.32, Szczecin Gł. 22.22, w dniu 25/26.X Poznań Gł. odj. 2.10, w dniach 13/14, 14/15, 18/19 - 23/24/XI Bielsko-Biała Gł. przyj. 9.28, a w dniach 2/3, 3/4.XII Bydgoszcz Gł. odj. 23.46);

2 Gdynia Główna - Bielsko-Biała Główna / Jelenia Góra, kursuje 26/27.X;

3 do 31.X Kłodzko Główne przyj. 9.52, Międzylesie 10.37;

280 LESZNO - RAWICZ - ŻMIGRÓD - WROCŁAW

	Białystok	o				KAMIEŃ-CZYK													
	*Gdynia Główna / Olsztyn Główny**	o												5.14					
	Bydgoszcz Główna	o						5.00						7.29					
	*Świnoujście / Słupsk**	o						⟨						⟨		4.30*			
	*Szczecin Główny / Kołobrzeg**	o						⟨						⟨		5.00*			
	Poznań Główny	o	5.51		5.59			7.02				7.38		9.04		10.09			10.49
	Leszno	p	7.05		7.21			8.07				9.03		10.14		11.14			12.13
			IC		REGIO	D3	D3	*TLK*	D3			REGIO		*IC*		*IC*	D3		REGIO
					R-76900			I-54102									6284		
	Informacja o pociągu		I-7300		R-76901	KD-69628	KD-69628	I-53152	KD-69628			R-76924		I-56102		I-84108	*KD-69630/1*		R-76926
			1-2 ℝ		2	E 2	E 2	1-2 ℝ	E 2			2		1-2 ℝ		1-2 ℝ	E 2		E 2
km			K 2		3	4	5	K 1						K		K			
0	**LESZNO**	o	7.07		7.22			8.14				9.07		10.24		11.15			12.17
10,158	Rydzyna		|		7.33			|				9.18		|		|			12.27
13,942	Kaczkowo		|		7.37			|				9.22		|		|			12.31
20,487	Bojanowo		|		7.44			|				9.29		|		|			12.38
32,736	**Rawicz**	p	7.38		7.56			8.45				9.40		10.54		11.47			12.50
		o	7.41		7.57	8.28	8.39	8.46				9.41		10.55		11.48	11.59		12.51
36,105	*Granica Województwa*		|		|	|	|	|					|		|	|		|
40,218	Korzeńsko		|		8.05	8.43	8.45	|				9.49		|		|	12.07		12.59
43,852	Garbce		|		8.09	8.50	8.48	|				9.53		|		|	12.10		13.02
48,647	**Żmigród**	p	7.52		8.13	8.59	8.53	8.58				9.57		11.06		12.01	12.13		13.06
		o	7.53		8.14			8.59	9.04			9.58		11.07		12.02	12.14		13.10
59,966	Skokowa		|		8.21			|	9.11			10.05		|		|	12.22		13.17
64,595	Osola		|		8.26			|	9.15			10.10		|		|	12.26		13.21
69,422	**Oborniki Śląskie**		8.06		8.31			9.13	9.19			10.15		11.19		12.16	12.31		13.26
76,190	Pęgów		|		8.37			|	9.24			10.20		|		|	12.36		13.31
79,948	Szewce		|		8.41			|	9.27			10.24		|		|	12.39		13.34
82,078	Wrocław Świniary		|		8.44			|	9.30			10.27		|		|	12.42		13.37
86,080	Wrocław Osobowice		|		8.48			|	9.33			10.31		|		|	12.45		13.40
89,401	Wrocław Różanka		|		8.51			|	9.36			10.35		|		|	12.49		13.44
90,587	Wrocław Popowice		|		8.54			|	9.38			10.37		|		|	12.51		13.46
91,853	**Wrocław Mikołajów** 200, 204, 205		8.20		8.56			9.27	9.40			10.40		11.32		12.32	12.54		13.49
95,798	**WROCŁAW GŁÓWNY** 200, 204, 205	p	8.26		9.02			9.33	9.46			10.46		11.38		12.38	13.00		13.55
	Wrocław Główny 240	o	⟨		9.24			⟨								⟨	13.10		
	*Jelenia Góra / Kłodzko Główne** 240	p	⟨		11.31			⟨								⟨	14.43*		
	*Szklarska Poręba Górna / Międzylesie** 240	p	⟨		12.20			⟨								⟨	15.27*		
	*Kudowa-Zdrój / Lichkov** 230	p	⟨					⟨								⟨	15.35*		
	Wrocław Główny 220	o	8.41					9.56								12.51			
	Katowice	p	⟨					⟨								15.17			
	*Kraków Główny / Bielsko-Biała Główna**	p	12.01					13.29*											
	*Przemyśl Główny / Zakopane**	p	15.32					17.44*											

SIEMIRADZKI IC — HALNY TLK — PIAST IC — SZKUNER IC

1 do Wrocławia Głównego kursuje codziennie oprócz 11.XI, 14.XII, do Bielska-Białej Głównej ① - ⑥ oprócz 11.XI, 14.XII, do Zakopanego 9.XI (na odcinku Chabówka - Zakopane ZKA) (w dniach kursowania do Wrocławia Głównego poc. prowadzi tylko wagony 2. klasy);

2 w dniu 27.X na odcinku Poznań Główny - Luboń koło Poznania ZKA (Poznań Główny odj. 5.20); poza tym od 30.XI Kraków Główny przyj. 11.57, Przemyśl Główny 15.28;

3 w dniu 27.X na odcinku Poznań Główny - Luboń koło Poznania ZKA (Poznań Główny odj. 5.21);

4 kursuje codziennie do 19.XI;

5 kursuje codziennie od 20.XI;

Zastępcza Komunikacja Autobusowa

Lokalizacje przystanków ZKA na str. 83

280 LESZNO - RAWICZ - ŻMIGRÓD - WROCŁAW

	Białystok	o																		
	*Gdynia Główna / Olsztyn Główny**	o	7.46			8.40													11.34	
	Bydgoszcz Główna	o	9.59			10.53													13.39	
	*Świnoujście / Słupsk**	o	⟨			⟨			8.47*										⟨	
	*Szczecin Główny / Kołobrzeg**	o	⟨			⟨			9.27*										⟨	
	Poznań Główny	o	12.03			12.46			13.50				14.00				15.10		15.37	
	Leszno	p	13.07			14.03			14.57				15.40				16.33		16.48	
			IC			*TLK*	D3	D3	*IC*	D3	D3	D3	REGIO	D3	D3	D3	REGIO	D3	*IC*	D3
							KD-69632	6286		6286	6286									KD-69638
	Informacja o pociągu		I-56104			I-54100	KD-69633	*KD-69634*	I-8306	*KD-69634*	*KD-69634/5*	KD-69636	R-76928	KD-69636	KD-69636	KD-69638	R-77350	KD-69638	I-5600	KD-69639
			1-2 Ⓡ			1-2 Ⓡ	E 2		1-2 Ⓡ		E 2		2		E 2		E 2	E 2	1-2 Ⓡ	E 2
			*				♿ 🚲 *	🚌	♿ ✕ 🚲 *	🚌	♿ 🚲 *	🚌	♿ 🚲 *	🚌	♿ 🚲 *	🚌	♿ 🚲 *	♿ 🚲 *	♿ ✕ 🚲 *	♿ 🚲 *
km			K 2			K 5	4	6	K 12 7	6	1 3	6		6	1	Ⓓ		Ⓒ	K	
0	**LESZNO**	o	13.19			14.08			14.58				15.44				16.37		16.52	
10,158	Rydzyna	↓	|			|			|				15.55				16.47		|	
13,942	Kaczkowo		|			|			|				15.59				16.51		|	
20,487	Bojanowo	↓	|			|			|				16.07				16.58		|	
32,736	**Rawicz**	p	13.49			14.38			15.29				16.18				17.09		17.23	
		o	13.50			14.39	14.43	⌇ 15.17	15.30		⌇ 15.39	⌇ 16.15	16.19		⌇ 16.37	⌇ 17.05		⌇ 17.17	17.24	
36,105	*Granica Województwa*		|			|	|	⌇ |	|	⌇ |	⌇ |	|		⌇ |	⌇ |		⌇ |	|	
40,218	Korzeńsko	↓	|			|	14.50	⌇ 15.32	|	↓	⌇ 15.45		16.27	⌇ 16.30	⌇ 16.43	⌇ 17.20		⌇ 17.24	|	
43,852	Garbce	↓	|			|	14.53		|	⌇ 15.39	⌇ 15.48		16.31	⌇ 16.37	⌇ 16.46	⌇ 17.27		⌇ 17.27	|	
48,647	**Żmigród**	p	14.02			14.51	14.57		15.43	⌇ 15.48	⌇ 15.52		16.35	⌇ 16.46	⌇ 16.50	⌇ 17.36		⌇ 17.31	17.36	↓
		o	14.03			14.52	14.57		15.44	→	⌇ 15.53		16.35	→	⌇ 16.51				17.37	17.41
59,966	Skokowa	↓	|			|	15.04		|		⌇ 16.01		16.42		⌇ 16.59				|	17.49
64,595	Osola	↓	|			|	15.08		|		⌇ 16.05		16.47		⌇ 17.03				|	17.53
69,422	**Oborniki Śląskie**	↓	14.16			15.06	15.12		15.58		⌇ 16.15		16.52		⌇ 17.07				17.50	17.57
76,190	Pęgów	↓	|			|	15.17		|		⌇ 16.20		16.57		⌇ 17.12				|	18.01
79,948	Szewce	↓	|			|	15.20		|		⌇ 16.23		17.01		⌇ 17.15				|	18.04
82,078	Wrocław Świniary	↓	|	*IC*		|	15.23		|	*IC*	⌇ 16.26		17.04		⌇ 17.18				|	18.07
86,080	Wrocław Osobowice	↓	|	*POMORZANIN*		|	15.26		|	*MALCZEWSKI*	⌇ 16.29		17.08		⌇ 17.21				|	18.10
89,401	Wrocław Różanka	↓	|			|	15.29		|		⌇ 16.32		17.12		⌇ 17.24				|	18.13
90,587	Wrocław Popowice	↓	|			|	15.31		|		⌇ 16.34		17.14		⌇ 17.26				|	18.15
91,853	**Wrocław Mikołajów** 200, 204, 205	↓	14.31			15.20	15.33		16.13		⌇ 16.36		17.17		⌇ 17.28				18.05	18.17
95,798	**WROCŁAW GŁÓWNY** 200, 204, 205	p	14.37			15.26	15.39		16.19		⌇ 16.42		17.24		⌇ 17.34				18.11	18.23
	Wrocław Główny 240	o				⟨	15.52		⟨		⌇ 16.52				⌇ 17.39					18.34
	*Jelenia Góra / Kłodzko Główne** 240	p				⟨	17.23*		⟨		⌇ 18.23*				⟨					20.11*
	*Szklarska Poręba Górna / Międzylesie** 240	p				⟨			⟨		⌇ 19.16*				***cd. tab. 230***					
	*Kudowa-Zdrój / Lichkov** 230	p				⟨			⟨		⌇ 19.29*									
	Wrocław Główny 220	o				15.44			16.52						*do Ziębic*					
	Katowice	p				18.08			⟨											
	*Kraków Główny / Bielsko-Biała Główna**	p				19.24*			20.34											
	*Przemyśl Główny / Zakopane**	p							0.09											

1. z Rawicza kursuje od 20.XI w Ⓓ, a od Żmigrodu w Ⓓ;
2. wagon 1. klasy kursuje w ① i ⑥ oraz 31.X;
3. do 31.X Kłodzko Główne przyj. 18.25;
4. od 1.XI Kłodzko Główne przyj. 17.25;
5. do 30.X Wrocław Główny odj. 15.32;
6. kursuje do 19.XI w Ⓓ;
7. od 30.XI Kraków Główny przyj. 20.36;

Zastępcza Komunikacja Autobusowa

Lokalizacje przystanków ZKA na str. 83

280 LESZNO - RAWICZ - ŻMIGRÓD - WROCŁAW

	Białystok	o							9.25										
	*Gdynia Główna / Olsztyn Główny**	o							13.46*						15.29				
	Bydgoszcz Główna	o							⟨						17.53				
	*Świnoujście / Słupsk**	o				12.08			⟨						⟨				
	*Szczecin Główny / Kołobrzeg**	o				13.41			⟨						⟨				
	Poznań Główny	o				17.14		17.03	17.46				18.27		19.45				⌇ 21.38
	Leszno	p				⟨		18.27	18.48				19.52		21.03				⌇ 22.59
			D3	D3	D3	IC	IC	REGIO	IC				REGIO		IC				REGIO
						I-84100		R-76902	I-16104										
	Informacja o pociągu		KD-69640	KD-69640	KD-69640	I-84101	I-60101	R-76903	I-14104				R-76930		I-5602				R-77726
				E 2	E 2	1-2 Ⓡ	2 Ⓡ	2	1-2 Ⓡ				E 2		1-2 Ⓡ				E 2
				♿ 🚲 ✻	♿ 🚲 ✻	♿ ✂ 🚲 ✻	✻	♿ 🚲 ✻	🚲 ✻				♿ 🚲 ✻		♿ ✂ 🚲 ✻				♿ 🚲 ✻
km			Ⓓ	4	2	K 3			K 1						K				Ⓑ
0	**LESZNO**	o				⟨		18.41	18.56				20.01		21.04				⌇ 23.20
10,158	Rydzyna	↓				⟨		18.52	|				20.11		|				⌇ 23.31
13,942	Kaczkowo	↓				⟨		18.56	|				20.15		|				⌇ 23.35
20,487	Bojanowo	↓				⟨		19.04	|				20.22		|				⌇ 23.42
32,736	**Rawicz**	p				⟨		19.15	19.29				20.34		21.35				⌇ 23.53
		o	⌇ **18.29**	⌇ 18.35	⌇ 18.52	⟨		19.23	19.33				20.35		21.36				
36,105	*Granica Województwa*	↓	⌇ |	⌇ |	⌇ |	⟨		|	|				|		|			
40,218	Korzeńsko	↓	⌇ **18.44**	⌇ 18.43	⌇ 18.58	⟨		19.31	|				20.43		|				
43,852	Garbce	↓	⌇ **18.51**	⌇ 18.46	⌇ 19.01	⟨		19.35	|				20.46		|				
48,647	**Żmigród**	p	⌇ **19.00**	⌇ 18.50	⌇ 19.05	⟨		19.39	19.46				20.50		21.48				
		o			19.05	⟨		19.39	19.48				20.51		21.49				
59,966	Skokowa	↓			19.13	⟨		19.46	|				20.58		|				
64,595	Osola	↓			19.17	⟨		19.51	|				21.02		|				
69,422	**Oborniki Śląskie**	↓			19.22	⟨		19.56	20.02				21.06		22.01				
76,190	Pęgów	↓			19.27	⟨		20.02	|				21.11		|				
79,948	Szewce	↓			19.30	⟨		|	|				21.15		|				
82,078	Wrocław Świniary	↓			19.33	⟨		|	|				21.17		|				
86,080	Wrocław Osobowice	↓			19.36	⟨		|	|				21.21		|				
89,401	Wrocław Różanka	↓			19.39	⟨		|	|				21.24		|				
90,587	Wrocław Popowice	↓			19.42	⟨		|	|				21.27		|				
91,853	**Wrocław Mikołajów** 200, 204, 205	↓			19.44	20.00		20.12	20.17				21.29		22.14				
95,798	**WROCŁAW GŁÓWNY** 200, 204, 205	p			19.50	20.06		20.18	20.23				21.35		22.20				
	Wrocław Główny 240	o				⟨	20.21	20.33	⟨										
	*Jelenia Góra / Kłodzko Główne** 240	p				⟨	22.15	22.22*	⟨										
	*Szklarska Poręba Górna / Międzylesie** 240	p				⟨		23.10*	⟨										
	*Kudowa-Zdrój / Lichkov** 230	p				⟨			⟨										
	Wrocław Główny 220	o				20.36			⌇ 20.45										
	Katowice	p				22.52			⌇ 23.07										
	*Kraków Główny / Bielsko-Biała Główna**	p																	
	*Przemyśl Główny / Zakopane**	p																	

przez Ostrów Wielkopolski: IC BARNIM

Świnoujście - Jelenia Góra: IC BARNIM

IC WILCZKA MAMRY

IC MIESZKO

1 do Wrocławia Głównego kursuje codziennie, a do Katowic w ⑤ i ⑦ oraz 31.X, 11.XI oprócz 1, 10.XI;
2 z Rawicza kursuje od 23.XI w ©, a od Żmigrodu codziennie;
3 do 30.X Wrocław Główny odj. 20.21;
4 kursuje do 17.XI w ©;

Zastępcza Komunikacja Autobusowa
Lokalizacje przystanków ZKA na str. 83

WAGONY BEZPOŚREDNIE

Relacja i zestawienie pociągu	Wagony bezpośrednie	Termin kursowania wagonów bezpośrednich
IC 3605 CHEŁMOŃSKI Przemyśl Gł. – Jelenia Góra 2	**Przemyśl Gł. – Wrocław Gł.**	codziennie
	Hrubieszów Miasto – Wrocław Gł. *(przełącza stacja Przeworsk z poc. 23117)*	codziennie
IC 3807 MALCZEWSKI Przemyśl Gł. – Kołobrzeg 1-2	**Przemyśl Gł. – Słupsk** *(przełącza stacja Białogard na poc. 80106)*	codziennie
	Львів (Lwów) – Wrocław Gł. *(przełącza stacja Przemyśl Gł. z poc. 52 33022)*	codziennie
	Київ Пас. (Kijów Pas.) – Wrocław Gł. *(przełącza stacja Lwów z poc. 749 na poc. 52 oraz stacja Przemyśl Gł. z poc. 52 33022)*	codziennie
TLK 45101 ARTUS Katowice – Gdynia Gł. 1-2	**Bielsko-Biała Gł. – Gdynia Gł.** *(przełącza stacja Katowice z poc. 44100)*	codziennie
TLK 45171/0 ROZEWIE Bielsko-Biała Gł. – Gdynia Gł. 2	**Bielsko-Biała Gł. – Świnoujście** *(przełącza stacja Poznań Gł. na poc. 18171)*	codziennie oprócz 26/27.X
	Jelenia Góra – Gdynia Gł. *(przełącza stacja Wrocław Gł. z poc. 66114)*	codziennie
IC 47011 (456) NIGHTJET Wien Hbf – Berlin Charlottenburg 2	**Budapest Keleti – Berlin Charlottenburg** *(przełącza stacja Břeclav z poc. EN 476)*	codziennie
	Przemyśl Gł. – Berlin Charlottenburg *(przełącza stacja Katowice z poc. 38193 na poc. 40171 oraz stacja Racibórz z poc. 40171)*	codziennie
IC 48101 BARNIM Katowice – Świnoujście 1-2	**Jelenia Góra – Świnoujście** *(przełącza stacja Wrocław Gł. z poc. 66100)*	codziennie

Relacja i zestawienie pociągu	Wagony bezpośrednie	Termin kursowania wagonów bezpośrednich
IC* 48109 *SZKUNER Katowice – Kołobrzeg 1-2	**Katowice – Słupsk** *(przełącza stacja Białogard na poc. 80102)*	codziennie
TLK* 54100 *ARTUS Gdynia Gł. – Katowice 1-2	**Gdynia Gł. – Bielsko-Biała Gł.** *(przełącza stacja Katowice na poc. 44103)*	codziennie
TLK* 54170/1 *ROZEWIE Gdynia Gł. – Bielsko-Biała Gł. 2	**Świnoujście – Bielsko-Biała Gł.** *(przełącza stacja Poznań Gł. z poc. 81170)* **Gdynia Gł. – Jelenia Góra** *(przełącza stacja Wrocław Gł. na poc. 60115)*	codziennie oprócz 26/27.X codziennie
IC* 6304 *CHEŁMOŃSKI Jelenia Góra – Przemyśl Gł. 2	**Wrocław Gł. – Przemyśl Gł.** **Wrocław Gł. – Hrubieszów Miasto** *(przełącza stacja Przeworsk na poc. 32116)*	codziennie codziennie
IC* 74010 (457) *NIGHTJET Berlin Charlottenburg – Wien Hbf 2	**Berlin Charlottenburg – Budapest Keleti** *(przełącza stacja Břeclav na poc. EN 477)* **Berlin Charlottenburg – Przemyśl Gł.** *(przełącza stacja Racibórz na poc. 44172 oraz stacja Katowice z poc. 44172 na poc. 83192)*	codziennie codziennie
IC* 8306 *MALCZEWSKI Kołobrzeg – Przemyśl Gł. 1-2	**Słupsk – Przemyśl Gł.** *(przełącza stacja Białogard z poc. 88107)* **Wrocław Gł. – Львів (Lwów)** *(przełącza stacja Przemyśl Gł. na poc. 51 33021)* **Wrocław Gł. – Київ Пас. (Kijów Pas.)** *(przełącza stacja Przemyśl Gł. na poc. 51 33021 oraz stacja Lwów z poc. 51 na poc. 750)*	codziennie codziennie codziennie
IC* 84100 *BARNIM Świnoujście – Katowice 1-2	**Świnoujście – Jelenia Góra** *(przełącza stacja Wrocław Gł. na poc. 60101)*	codziennie
IC* 84108 *SZKUNER Kołobrzeg – Katowice 1-2	**Słupsk – Katowice** *(przełącza stacja Białogard z poc. 88103)*	codziennie

DOLNY ŚLĄSK
Koleje Dolnośląskie
ul. Kolejowa 2, 59-220 Legnica
+48 76 742 11 12
kolejedolnoslaskie.pl
STANOWICE
kierunek Strzegom
kierunek Jaworzyna Śląska
ul. Świebodzka
PERON
SZKOŁA
JAWORZYNA ŚLĄSKA
PERON 3
PERON 2
PERON 1
budynek dworca
ul. 1 Maja
STRZEGOM
budynek dworca
PERON 2
PERON 1
ul. Kolejowa
Strzegom
Stanowice
Jaworzyna Śląska
źródło podkładu: openstreetmap.org
LEGENDA
droga dojścia między autobusem a pociągiem
droga dojścia między pociągiem a autobusem
budynek
przystanek autobusu dla wsiadających i wysiadających
Zastępcza komunikacja autobusowa dla pociągów na odcinku Jaworzyna Śląska - Strzegom

DOLNY ŚLĄSK
Koleje Dolnośląskie
ul. Kolejowa 2, 59-220 Legnica
+48 76 742 11 12
kolejedolnoslaskie.pl

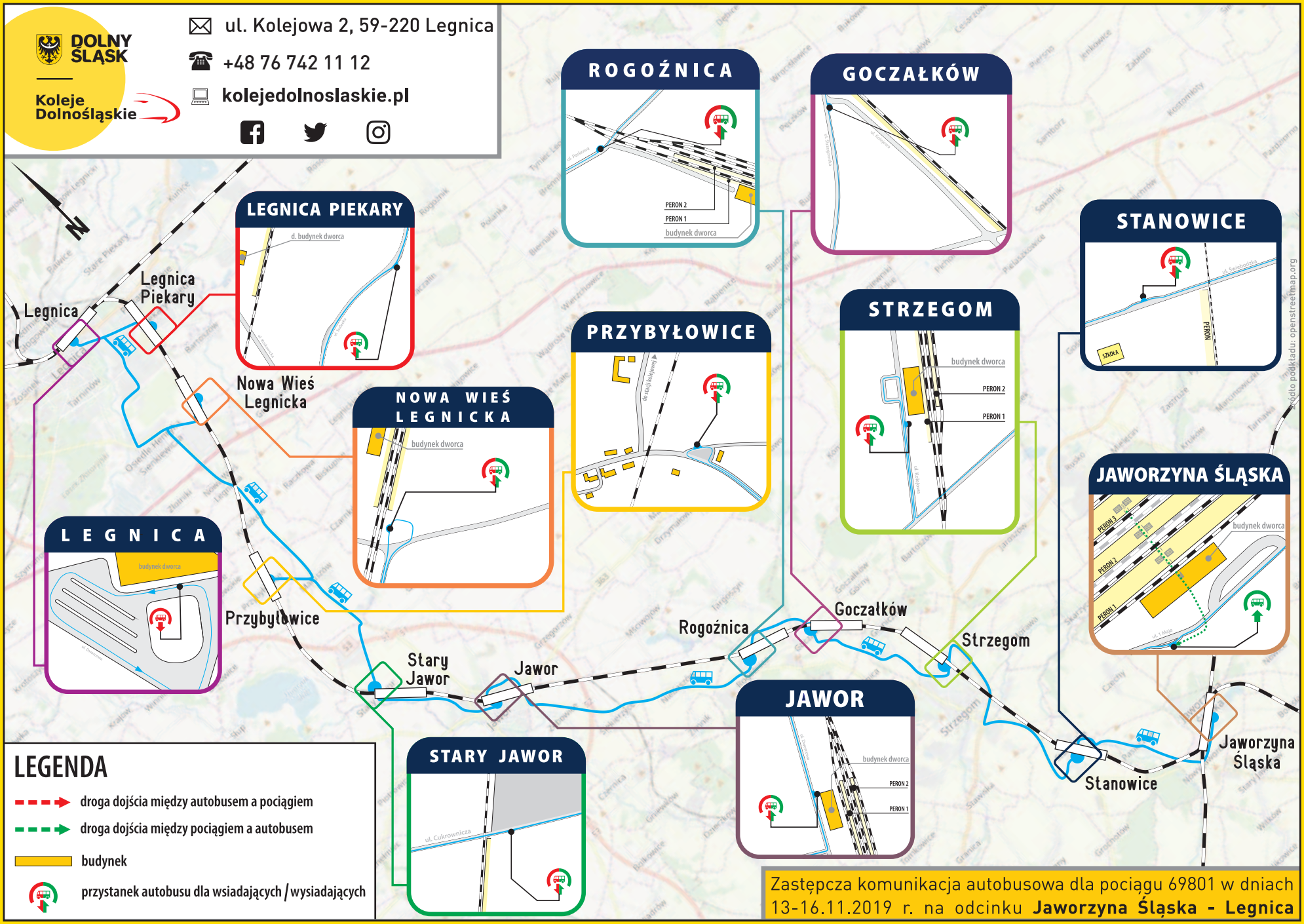

LEGENDA

- droga dojścia między autobusem a pociągiem
- droga dojścia między pociągiem a autobusem
- budynek
- przystanek autobusu dla wsiadających / wysiadających

Zastępcza komunikacja autobusowa dla pociągu 69801 w dniach 13-16.11.2019 r. na odcinku **Jaworzyna Śląska - Legnica**

DOLNY ŚLĄSK

Koleje Dolnośląskie

Koleje Dolnośląskie SA

ADRES | Legnica, ul. Kolejowa 2 | 59-220
FB | fb.com/KolejeDolnoslaskieSA
TWITTER | @KolejeD
NIP | 691-240-25-76
REGON | 020674645

Opracowano na podstawie danych handlowych przewoźników
oraz rozkładu jazdy przygotowanego przez PKP Polskie Linie Kolejowe SA

fotografie na okładce: G. Jóźwicki,
Koleje Dolnośląskie